3.º, 4.º, 5.º, 6.º Semestres

Unidades curriculares	Área científica	Tipo	Tempo de trabalho (horas)		Créditos	Observações
			Total	Contacto		
(1)	(2)	(3)	(4)	(5)	(6)	(7)
Thesis	T/T	Anual	OT 300		120	

(1) Designação.
(2) Sigla constante do ponto 9.
(3) Anual, semestral, trimestral ou outra (que se caracterizará).
(4) Número total de horas de trabalho do estudante.
(5) T: Ensino teórico; TP: Ensino teórico -prático; PL: Ensino prático e laboratorial; TC: Trabalho de campo; S: Seminário; OT: Orientação tutorial; O: Outra.
(6) Número de créditos ECTS atribuídos à unidade curricular.
(7) Assinalar sempre que a unidade curricular for optativa.

23 de janeiro de 2016. — O Diretor, *João António Pereira.*

209299314

Faculdade de Ciências Médicas

Despacho (extrato) n.º 1877/2016

Por despacho de 21 de dezembro de 2015, do Reitor da Universidade Nova:

Foi autorizada a celebração de contrato de trabalho em funções públicas por tempo indeterminado, em período experimental, após aprovação em concurso, com o Doutor José Alberto de Castro Guimarães Consciência como Professor Associado desta Faculdade, em tempo integral, com efeitos a 1 de dezembro de 2015, com a remuneração correspondeste ao escalão 1, índice 220 da tabela aplicável aos docentes universitários.
(Isento de fiscalização prévia do T.C.)

25 de janeiro de 2016. — O Diretor, *Professor Doutor Jaime C. Branco*.

209300252

Despacho (extrato) n.º 1878/2016

Por despacho de 21 de dezembro de 2015, do Reitor da Universidade Nova:

Foi autorizada a celebração de contrato de trabalho em funções públicas por tempo indeterminado, em período experimental, após aprovação em concurso, com o Doutor Luís Manuel Fernandes Pereira da Silva como Professor Associado desta Faculdade, em tempo integral, com efeitos a 1 de dezembro de 2015, com a remuneração correspondeste ao escalão 1, índice 220 da tabela aplicável aos docentes universitários.
(Isento de fiscalização prévia do T.C.)

25 de janeiro de 2016. — O Diretor, *Professor Doutor Jaime C. Branco*.

209300196

Despacho (extrato) n.º 1879/2016

Por despacho de 18 de novembro de 2015, do Reitor da Universidade Nova:

Foi autorizada a celebração de contrato de trabalho em funções públicas a termo resolutivo certo com a Doutora Sandra Isabel Salvador Falcão como Professora Auxiliar Convidada desta Faculdade, a tempo parcial (30 %) com efeitos a 1 de setembro de 2015, por um ano, com a remuneração correspondente ao escalão 1, índice 195 da tabela aplicável aos docentes universitários; (Isento de fiscalização prévia do T.C.)

25 de janeiro de 2016. — O Diretor, *Professor Doutor Jaime C. Branco*.

209300033

INSTITUTO POLITÉCNICO DO CÁVADO E DO AVE

Despacho n.º 1880/2016

Aprovação do organograma geral do Instituto Politécnico do Cávado e do Ave

Considerando:

a) Os novos Estatutos do Instituto Politécnico do Cávado e do Ave aprovados pelos Despacho Normativo n.º 21/2010, publicado na 2.ª série do *Diário da República* n.º 141, de 22 de julho, alterados e republicados pelos Despachos Normativos n.º 15/2014, publicado na 2.ª série do *Diário da República* n.º 214, de 5 de novembro, e Despacho Normativo n.º 20/2015, publicado na 2.ª série do *Diário da República* n.º 201, de 14 de outubro, (IPCA);

b) A organização interna do IPCA estabelecida no artigo 13.º, bem como os Órgãos do IPCA previstos no artigo 14.º dos referidos Estatutos;

c) A necessidade de divulgar a estrutura orgânica do IPCA promovendo assim os pressupostos da transparência e da accountability;

d) A necessidade de serem elaborados e aprovados regulamentos internos dos diferentes serviços do IPCA, tendo por base o estabelecido nos Estatutos do IPCA e das unidades orgânicas, bem como no organigrama geral do IPCA;

e) A aprovação pelo Conselho Geral do IPCA dos Regulamentos da Unidade de Ensino dos Cursos Técnicos Superiores Profissionais do IPCA (UTESP) e Unidade PRAXIS21 — Centro de Transferência de Investigação Aplicada e de Tecnologia do IPCA, publicados no *Diário da República,* 2.ª série n.º 10, de 15 de janeiro de 2016.

Aprovo, ao abrigo das competências previstas no artigo 38.º dos Estatutos do IPCA, o organograma geral do Instituto Politécnico do Cávado e do Ave, anexo ao presente despacho e do qual faz parte integrante.

15 de janeiro de 2016 — O Presidente do IPCA, *Prof. Doutor João Baptista da Costa Carvalho.*

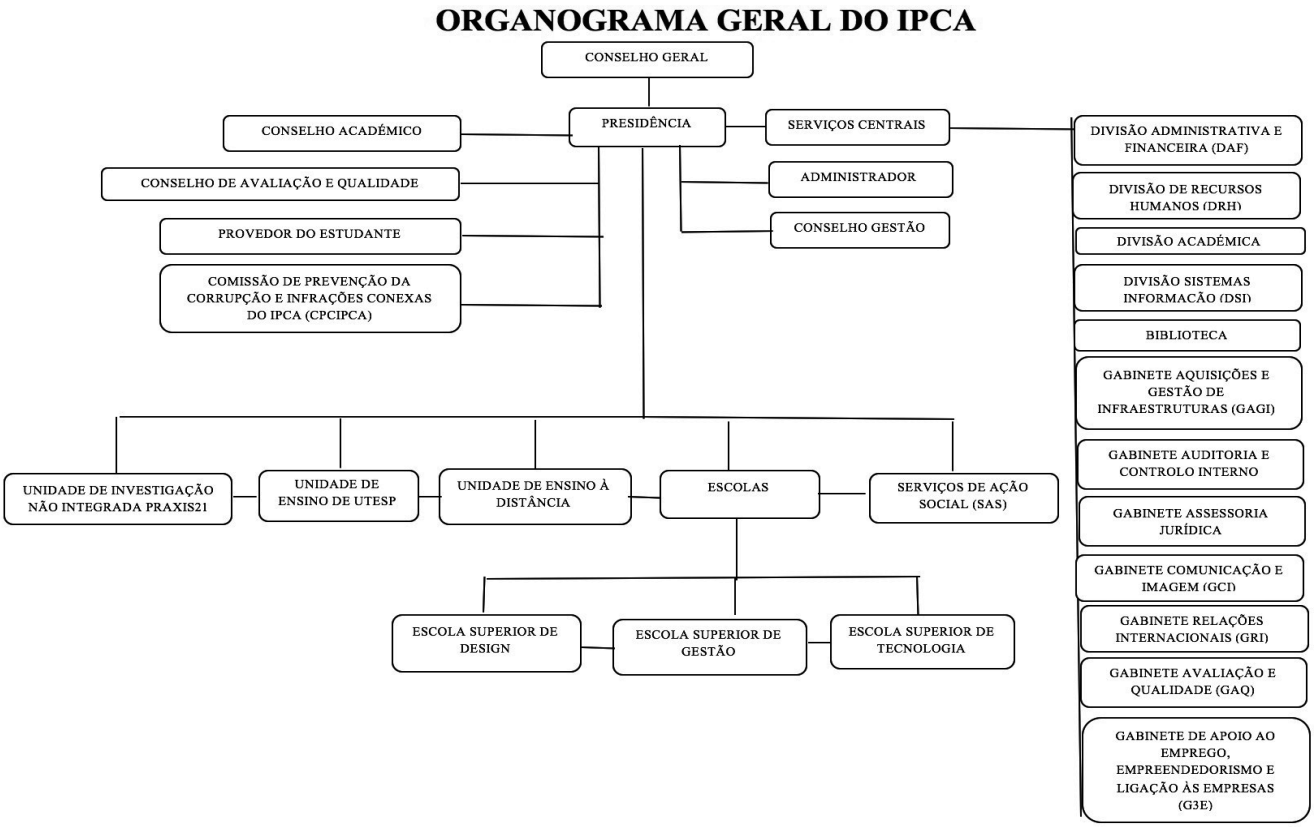

209298861

INSTITUTO POLITÉCNICO DE COIMBRA

Aviso n.º 1417/2016

Em cumprimento do disposto na alínea *b*) do n.º 1 do artigo 4.º da Lei n.º 35/2014, de 20 de junho, torna-se público que por despacho de 21 de janeiro de 2016 do Senhor Presidente do Instituto Politécnico de Coimbra, Doutor Rui Jorge da Silva Antunes, foi autorizada a contratação de Jorge Humberto dos Santos Rama, na categoria de Técnico de Informática, Grau 1, Nível 1, em regime de contrato de trabalho em funções públicas por tempo indeterminado, a partir de 01 de fevereiro de 2016, com a remuneração correspondente ao escalão 1, índice 332, para a Escola Superior de Educação do Instituto Politécnico de Coimbra.

21.01.2016. — O Administrador, *Filipe Reis*.

209299647

Aviso n.º 1418/2016

Em cumprimento do disposto na alínea *b*) do n.º 1 do artigo 4.º da Lei n.º 35/2014, de 20 de junho, torna-se público que por despacho de 21 de janeiro de 2016 do Senhor Presidente do Instituto Politécnico de Coimbra, Doutor Rui Jorge da Silva Antunes, foi autorizada a contratação de Maria Silvina de Almeida Oliveira, na carreira/categoria de Técnico Superior, em regime de contrato de trabalho em funções públicas por tempo indeterminado, a partir de 01 de fevereiro de 2016, com a remuneração correspondente à 2.ª posição remuneratória, nível 15, para a Escola Superior de Educação do Instituto Politécnico de Coimbra.

22.01.2016. — O Administrador, *Filipe Reis.*

209299736

INSTITUTO POLITÉCNICO DA GUARDA

Despacho (extrato) n.º 1881/2016

Por despacho de 04 de janeiro de 2016, do presidente do IPG, foram autorizados os contratos de trabalho em funções públicas a termo resolutivo certo, de:

César Carlos Pereira, com a categoria de assistente convidado, índice remuneratório 100, em regime de tempo parcial (33 %) e acumulação de funções públicas, com efeitos a partir de 04 de janeiro de 2016 e termo em 30 de junho de 2016;

Ana Elisabete Borges dos Santos Barbosa Lopes, com a categoria de assistente convidada, índice remuneratório 100, em regime de tempo parcial (33 %) e acumulação de funções públicas, com efeitos a partir de 04 de janeiro de 2016 e termo em 30 de junho de 2016;

Fernanda da Conceição Nascimento Cortinhas Santos, com a categoria de assistente convidada, índice remuneratório 100, em regime de tempo parcial (33 %) e acumulação de funções públicas, com efeitos a partir de 04 de janeiro de 2016 e termo em 30 de junho de 2016;

Adelina da Conceição dos Anjos Gregório Pereira, com a categoria de assistente convidada, índice remuneratório 100, em regime de tempo parcial (33 %) e acumulação de funções públicas, com efeitos a partir de 04 de janeiro de 2016 e termo em 30 de junho de 2016.

25 de janeiro de 2016. — O Presidente do Instituto Politécnico da Guarda, *Constantino Mendes Rei.*

209300341

INSTITUTO POLITÉCNICO DE LISBOA

Regulamento n.º 130/2016

Regulamento de Creditação da Escola Superior de Teatro e Cinema

Preâmbulo

No âmbito da concretização do Processo de Bolonha, o Decreto-Lei n.º 74/2006 consagra normas relativas à mobilidade dos alunos entre cursos e estabelecimentos de ensino superior, visando, na sequência do disposto no n.º 4 do artigo 13.º da Lei de Bases do Sistema Educativo (Lei n.º 49/2005, de 30 de agosto), fixar um novo quadro de referência, em que os estabelecimentos de ensino superior creditam a formação realizada no âmbito de outros ciclos de estudos superiores em estabelecimentos de ensino superior nacionais ou estrangeiros. O mesmo diploma legal veio introduzir a possibilidade de creditação da formação realizada no âmbito dos cursos de especialização tecnológica e outra formação não especificada anteriormente, assim como da experiência profissional, nos termos do disposto no seu artigo 45.º