

Anexo a que se refere o n.º 1.º da Portaria n.º 184/93

Carta da Reserva Agrícola Nacional (RAN)

Município de Pinhel



Portaria n.º 185/93

de 17 de Fevereiro

De acordo com os princípios que têm sido adoptados na elaboração das cartas da Reserva Agrícola Nacional, procede-se agora à aprovação da carta da reserva agrícola de Valpaços.

Assim, ao abrigo do disposto no artigo 5.º do Decreto-Lei n.º 196/89, de 14 de Junho:

Manda o Governo, pelo Ministro da Agricultura, o seguinte:

1.º É aprovada a carta da Reserva Agrícola Nacional (RAN) relativa ao município de Valpaços, publicada em anexo ao presente diploma e que dele faz parte integrante.

2.º Às áreas da RAN identificadas na carta publicada em anexo é aplicável o regime da RAN constante, designadamente, dos artigos 8.º e seguintes do Decreto-Lei n.º 196/89, de 14 de Junho.

3.º A partir do momento da entrada em vigor da presente portaria caducam todos os certificados de classificação de solos já emitidos.

4.º Os pareceres favoráveis emitidos pela Comissão Regional de Reserva Agrícola de Trás-os-Montes até à entrada em vigor da presente portaria carecem de confirmação do mesmo órgão.

5.º A confirmação a que se refere o número anterior deve ser requerida pelo interessado e não depende do pagamento de qualquer taxa.

6.º A identificação das áreas da RAN constante da carta em anexo prevalece sobre quaisquer actos ou regulamentos administrativos já emitidos, designadamente pela extinta Comissão de Apreciação de Projectos.

7.º Os originais da carta a que se refere o número anterior ficam depositados no Centro Nacional de Reconhecimento e Ordenamento Agrário e na Direcção Regional de Agricultura de Trás-os-Montes.

Ministério da Agricultura.

Assinada em 12 de Janeiro de 1993.

Pelo Ministro da Agricultura, *Álvaro dos Santos Amaro*, Secretário de Estado da Agricultura.

Anexo a que se refere o n.º 1.º da Portaria n.º 185/93

Carta da Reserva Agrícola Nacional (RAN)

Município de Valpaços

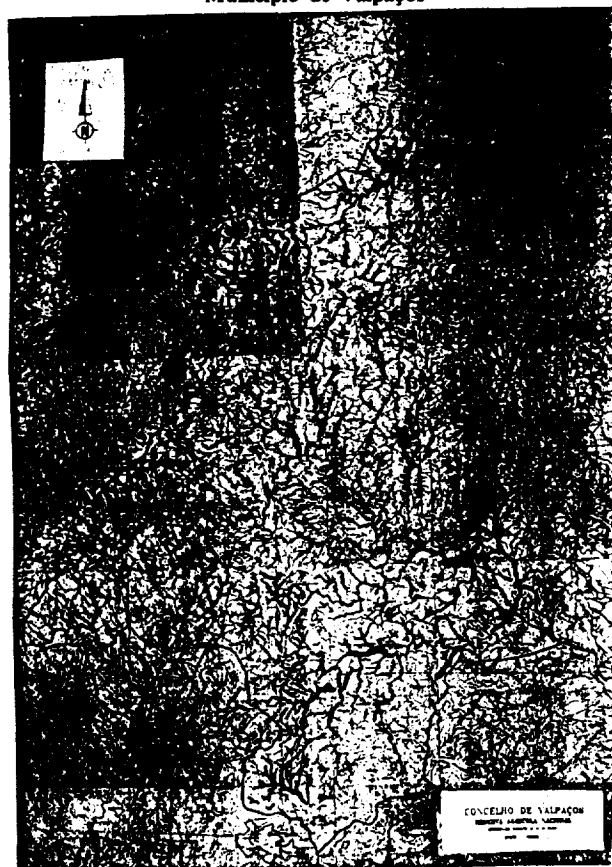

Portaria n.º 186/93

de 17 de Fevereiro

De acordo com os princípios que têm sido adoptados na elaboração das cartas da Reserva Agrícola Nacional, procede-se agora à aprovação da carta da reserva agrícola de Vinhais.

Assim, ao abrigo do disposto no artigo 5.º do Decreto-Lei n.º 196/89, de 14 de Junho:

Manda o Governo, pelo Ministro da Agricultura, o seguinte:

1.º É aprovada a carta da Reserva Agrícola Nacional (RAN) relativa ao município de Vinhais, publicada

em anexo ao presente diploma e que dele faz parte integrante.

2.º As áreas da RAN identificadas na carta publicada em anexo é aplicável o regime jurídico da RAN constante, designadamente, dos artigos 8.º e seguintes do Decreto-Lei n.º 196/89, de 14 de Junho.

3.º A partir do momento da entrada em vigor do presente diploma caducam todos os certificados de classificação de solos já emitidos.

4.º Os pareceres favoráveis emitidos pela Comissão Regional da Reserva Agrícola de Trás-os-Montes até à entrada em vigor do presente diploma carecem de confirmação do mesmo órgão.

5.º A confirmação a que se refere o número anterior deve ser requerida pelo interessado e não depende do pagamento de qualquer taxa.

6.º A identificação das áreas da RAN constante da carta em anexo prevalece sobre quaisquer actos ou regulamentos administrativos já emitidos, designadamente pela extinta Comissão de Apreciação de Projectos.

7.º Os originais da carta a que se refere o número anterior ficam depositados no Centro Nacional de Reconhecimento e Ordenamento Agrário e na Direcção Regional de Agricultura de Trás-os-Montes.

Ministério da Agricultura.

Assinada em 12 de Janeiro de 1993.

Pelo Ministro da Agricultura, *Álvaro dos Santos Amaro*, Secretário de Estado da Agricultura.

Anexo a que se refere o n.º 1.º da Portaria n.º 186/93

Carta da Reserva Agrícola Nacional (RAN)

Município de Vinhais

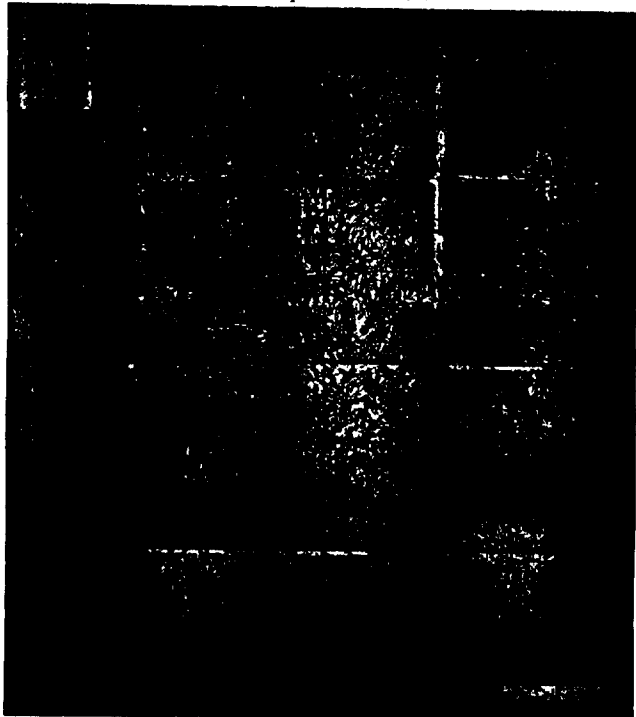

Portaria n.º 187/93

de 17 de Fevereiro

De acordo com os princípios que têm sido adoptados na elaboração das cartas da Reserva Agrícola Nacional (RAN), procede-se agora à aprovação da carta da reserva agrícola de Vila Velha de Ródão.

Essa carta foi digitalizada e os respectivos ficheiros gráficos, elaborados em formato DXF, são apresentados com dois tipos de coordenadas: quadrícula principal quilométrica UTM — fuso 29, elipsóide internacional (*datum* europeu) — e quadrícula secundária quilométrica Gauss — elipsóide internacional (*datum* de Lisboa).

Assim, ao abrigo do disposto no artigo 5.º do Decreto-Lei n.º 196/89, de 14 de Junho:

Manda o Governo, pelo Ministro da Agricultura, o seguinte:

1.º É aprovada a carta da Reserva Agrícola Nacional (RAN) relativa ao município de Vila Velha de Ródão, publicada em anexo ao presente diploma e que dele faz parte integrante.

2.º As áreas da RAN identificadas na carta publicada em anexo é aplicável o regime da RAN constante, designadamente, dos artigos 8.º e seguintes do Decreto-Lei n.º 196/89, de 14 de Junho.

3.º A partir do momento da entrada em vigor do presente portaria caducam todos os certificados de classificação de solos já emitidos.

4.º A identificação das áreas da RAN constante da carta em anexo prevalece sobre quaisquer actos ou regulamentos administrativos já emitidos, designadamente pela extinta Comissão de Apreciação de Projectos.

5.º Os originais da carta a que se refere o número anterior ficam depositados no Centro Nacional de Reconhecimento e Ordenamento Agrário e na Direcção Regional de Agricultura da Beira Interior.

Ministério da Agricultura.

Assinada em 7 de Janeiro de 1993.

Pelo Ministro da Agricultura, *Álvaro dos Santos Amaro*, Secretário de Estado da Agricultura.

Anexo a que se refere o n.º 1.º da Portaria n.º 187/93

Carta da Reserva Agrícola Nacional (RAN)

Município de Vila Velha de Ródão



Portaria n.º 188/93

de 17 de Fevereiro

De acordo com os princípios que têm sido adoptados na elaboração das cartas da Reserva Agrícola Na-