

Resolução do Conselho de Ministros n.º 95/96

Foi apresentada pela Direcção Regional do Ambiente e Recursos Naturais do Centro, nos termos do disposto no Decreto-Lei n.º 93/90, de 19 de Março, uma proposta de delimitação da Reserva Ecológica Nacional para a área do concelho de Viseu.

A Comissão da Reserva Ecológica Nacional pronunciou-se favoravelmente à delimitação proposta, nos termos do disposto no artigo 3.º do diploma atrás mencionado, no parecer consubstanciado em acta da reunião daquela Comissão, subscrita pelos representantes que a compõem.

Sobre a referida delimitação foi ouvida a Câmara Municipal de Viseu.

Considerando o disposto no Decreto-Lei n.º 93/90, de 19 de Março, com as alterações introduzidas pelos

Decretos-Leis n.ºs 316/90, de 13 de Outubro, 213/92, de 13 de Outubro, e 79/95, de 20 de Abril:

Assim:

Nos termos da alínea g) do artigo 202.º da Constituição, o Conselho de Ministros resolveu:

1 — Aprovar a delimitação da Reserva Ecológica Nacional do concelho de Viseu, com as áreas a integrar e a excluir identificadas na planta anexa à presente resolução, que dela faz parte integrante.

2 — A referida planta poderá ser consultada na Direcção Regional do Ambiente e Recursos Naturais do Centro.

Presidência do Conselho de Ministros, 5 de Junho de 1996. — O Primeiro-Ministro, *António Manuel de Oliveira Guterres*.

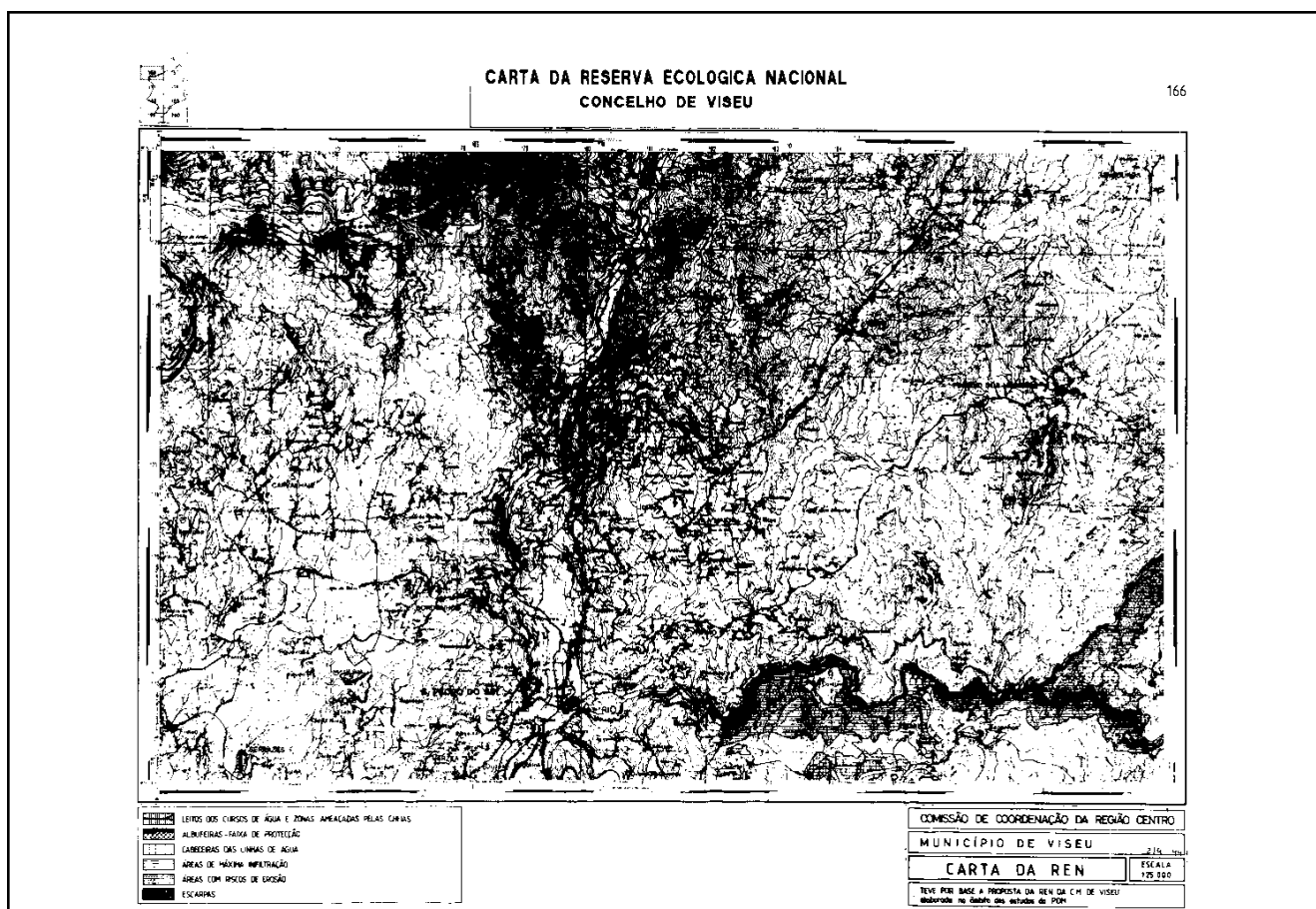
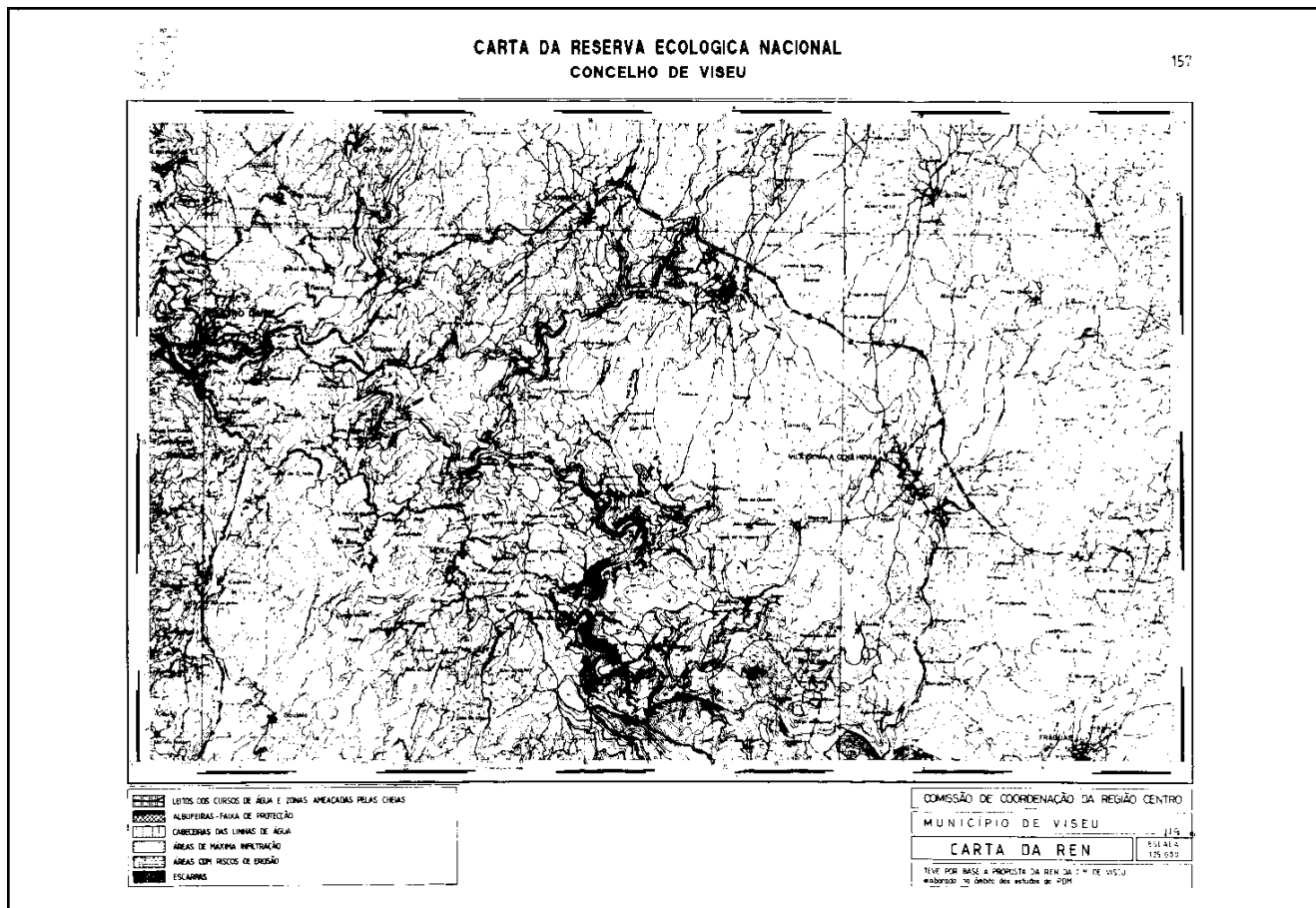

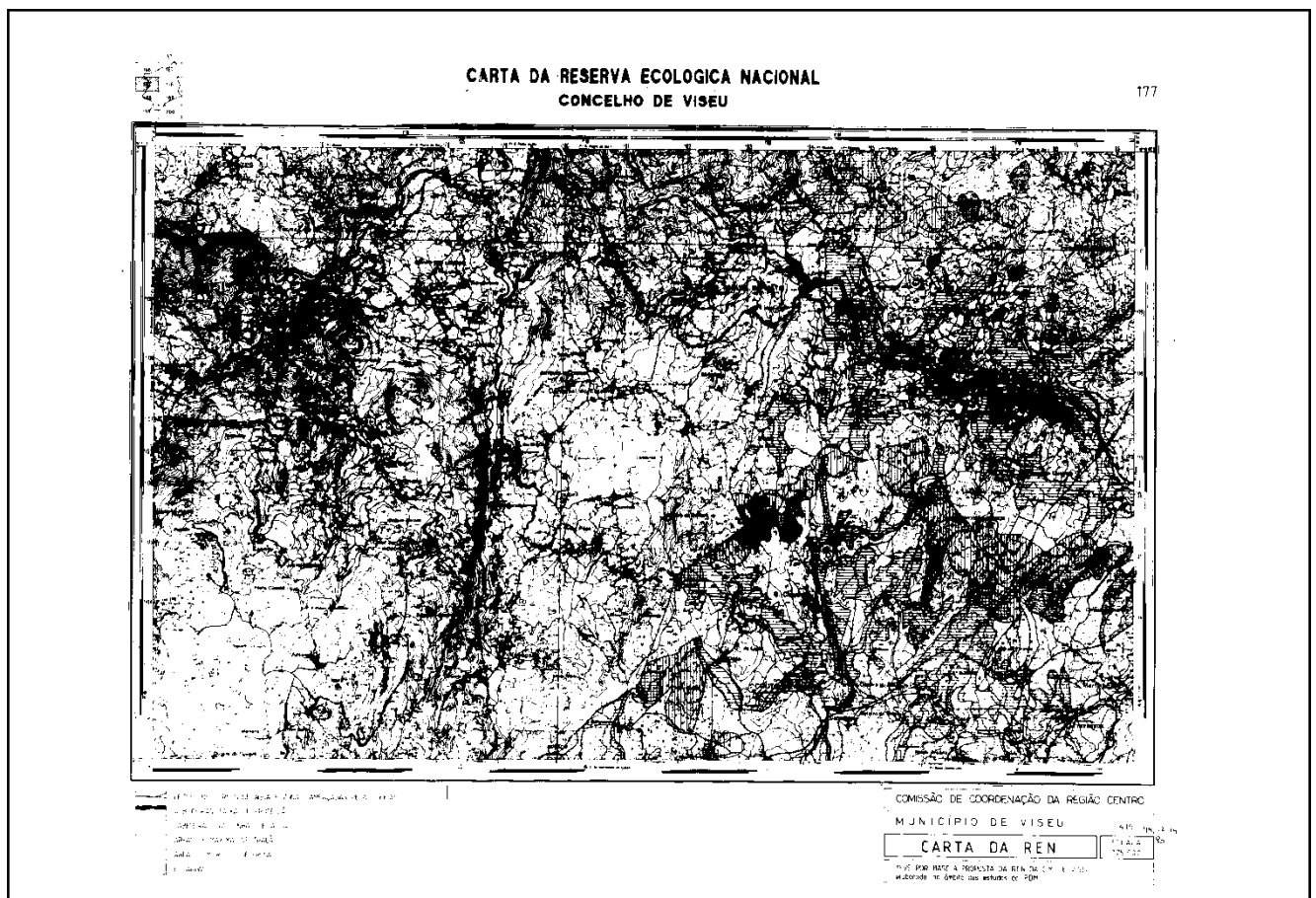
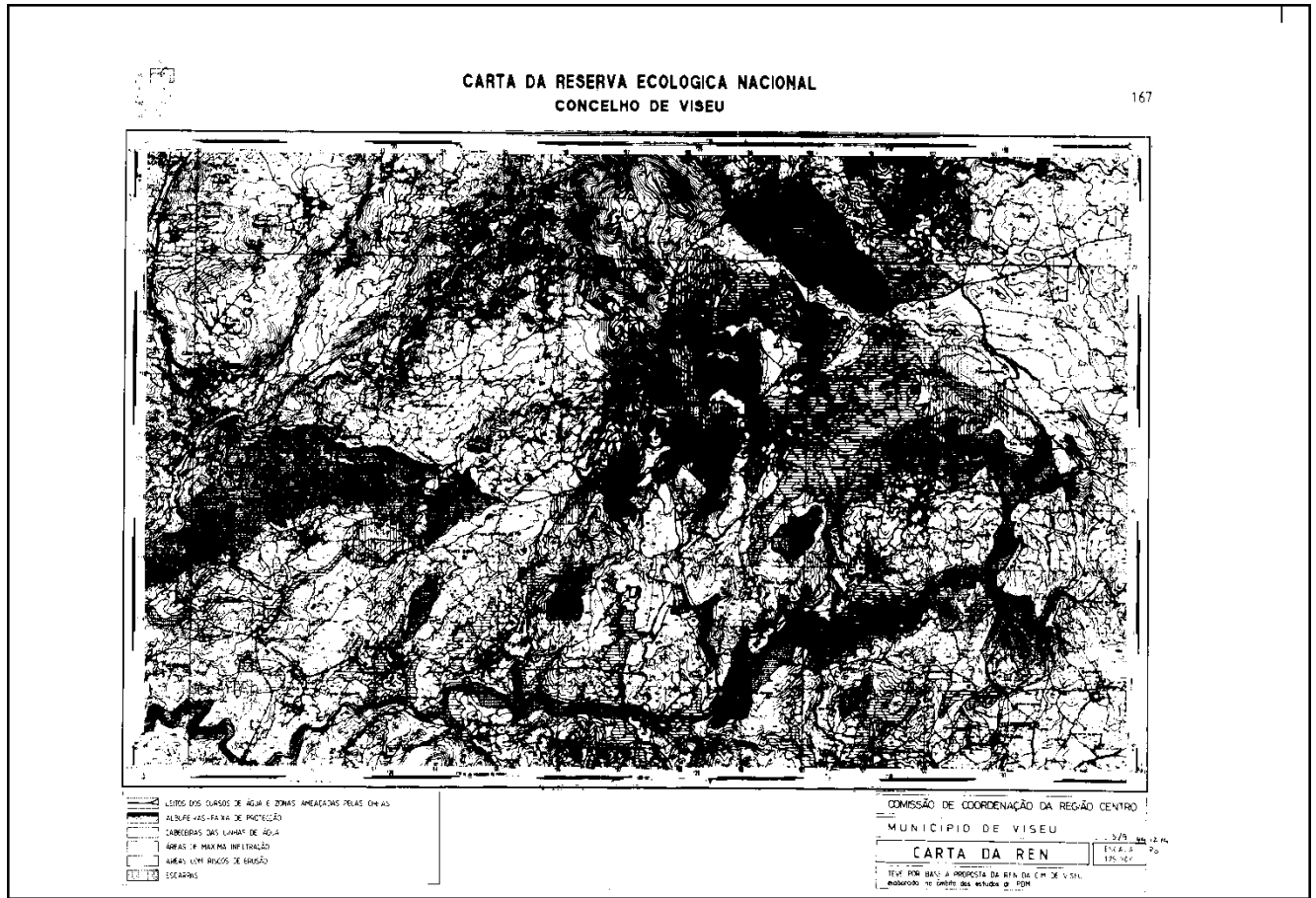

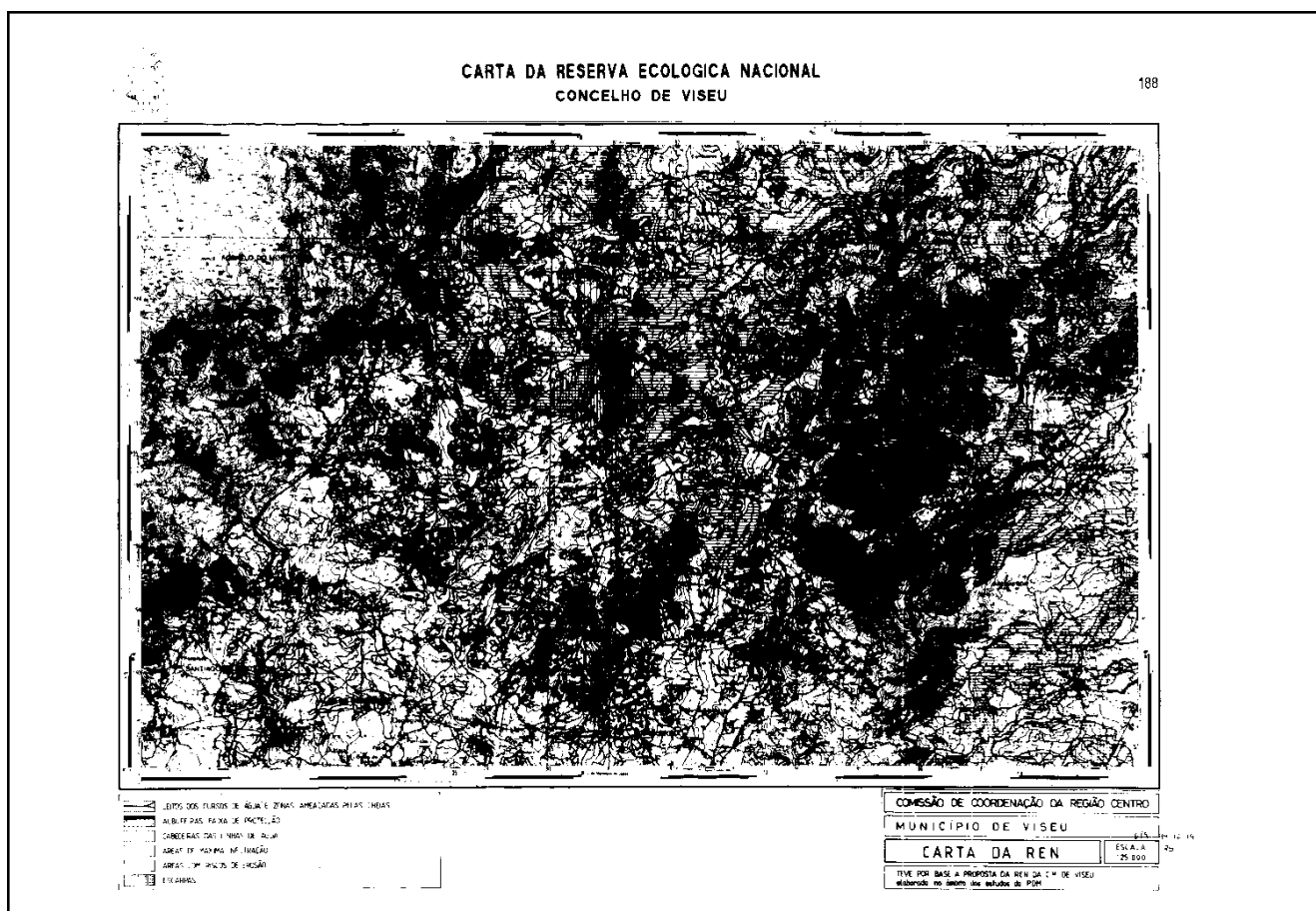
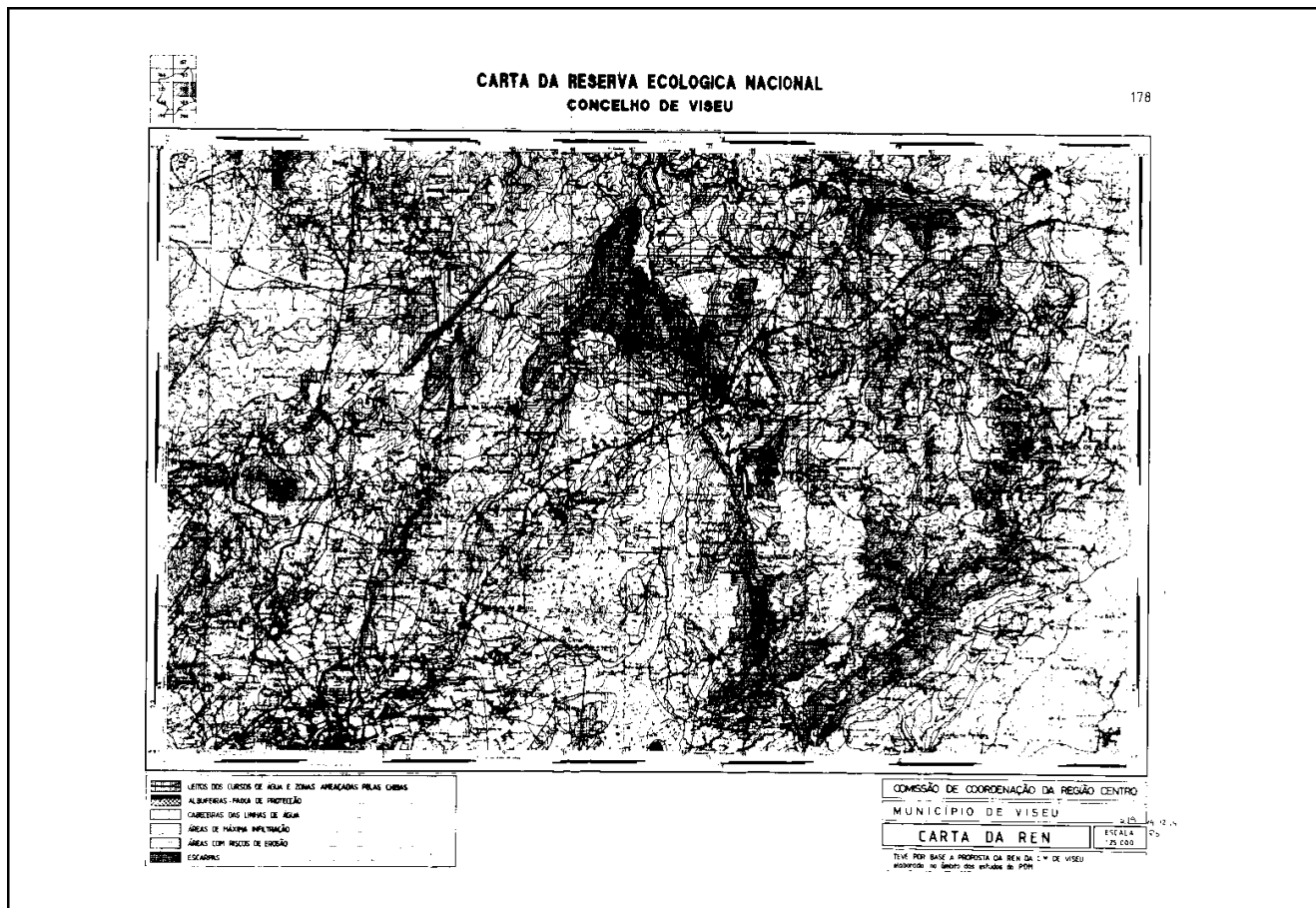

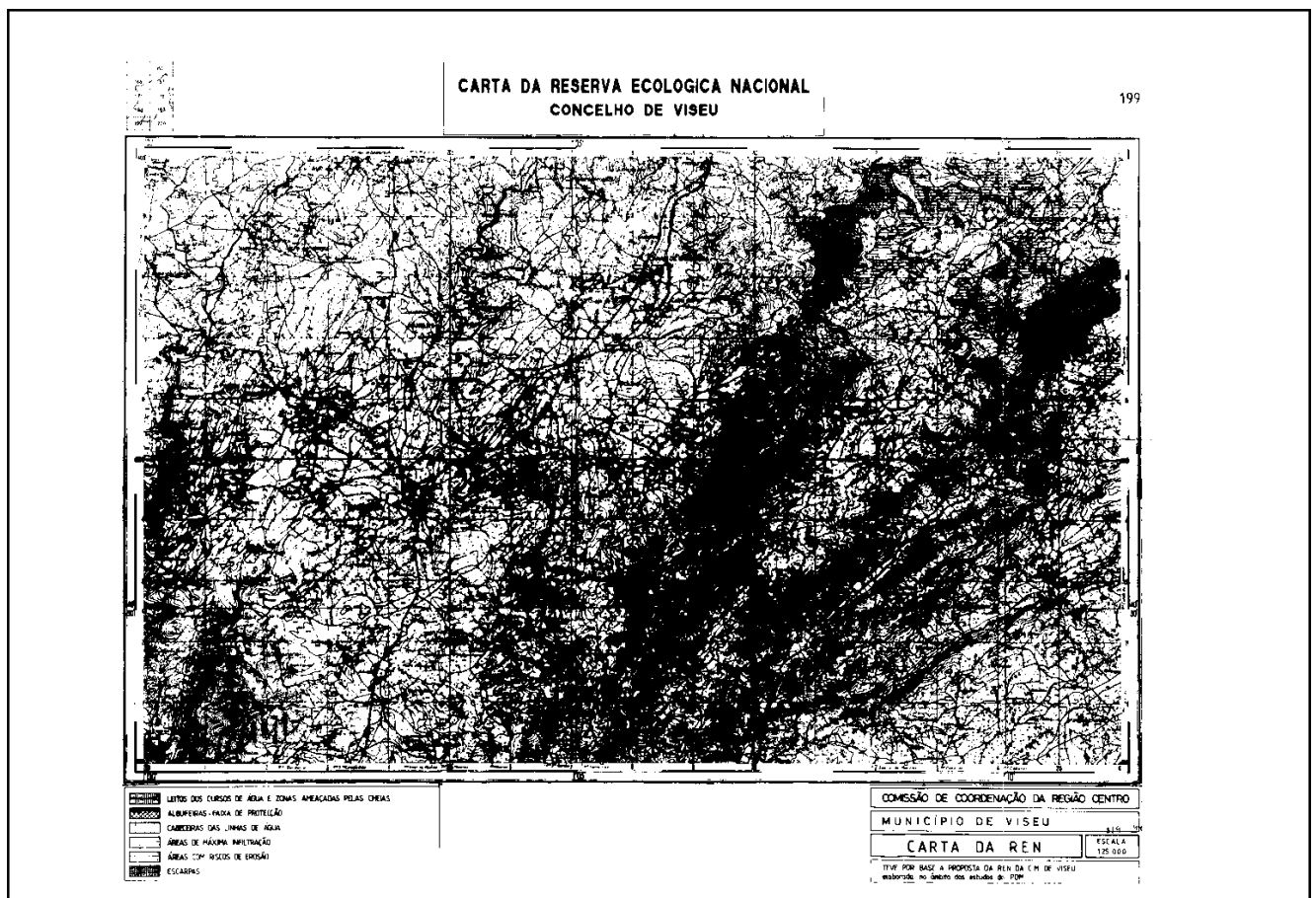
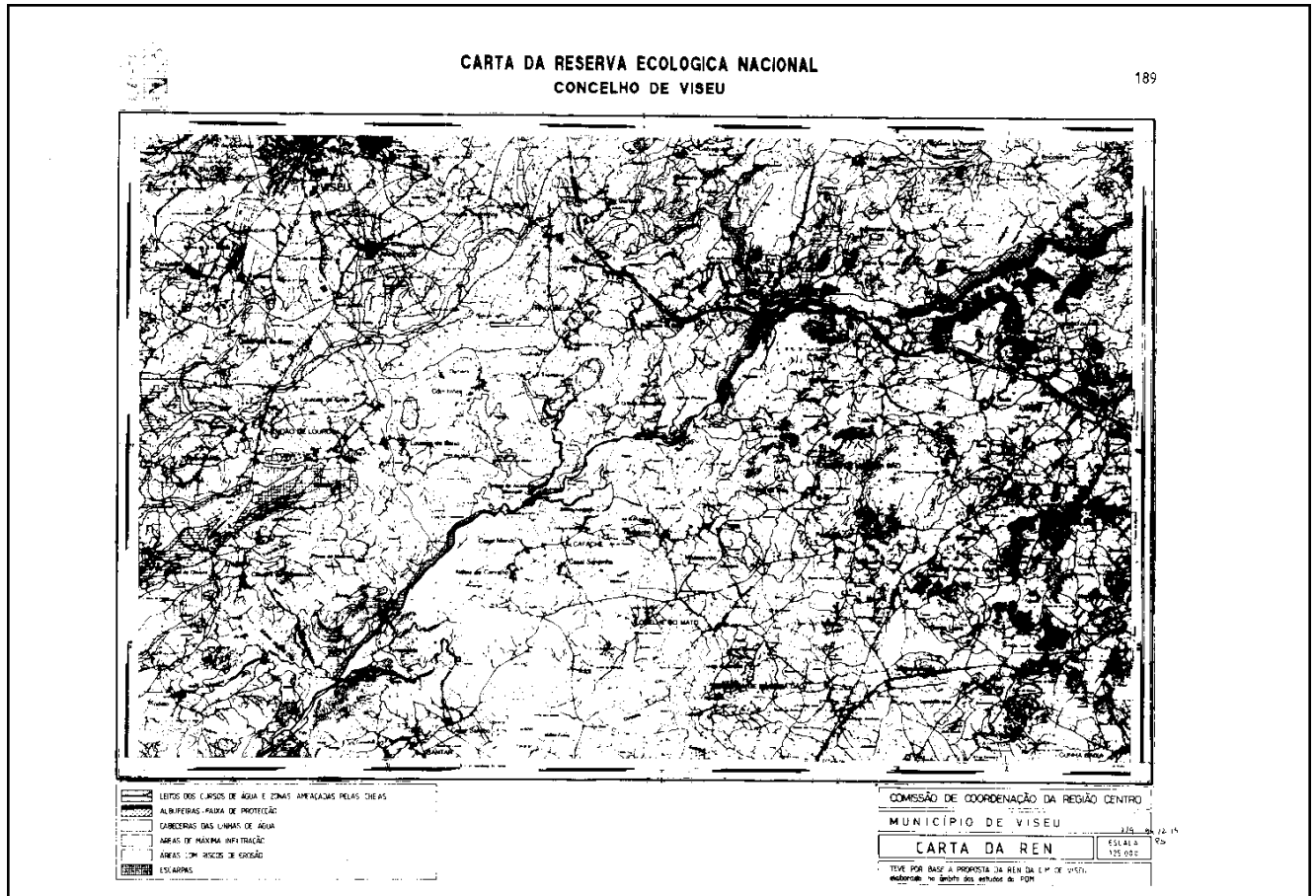

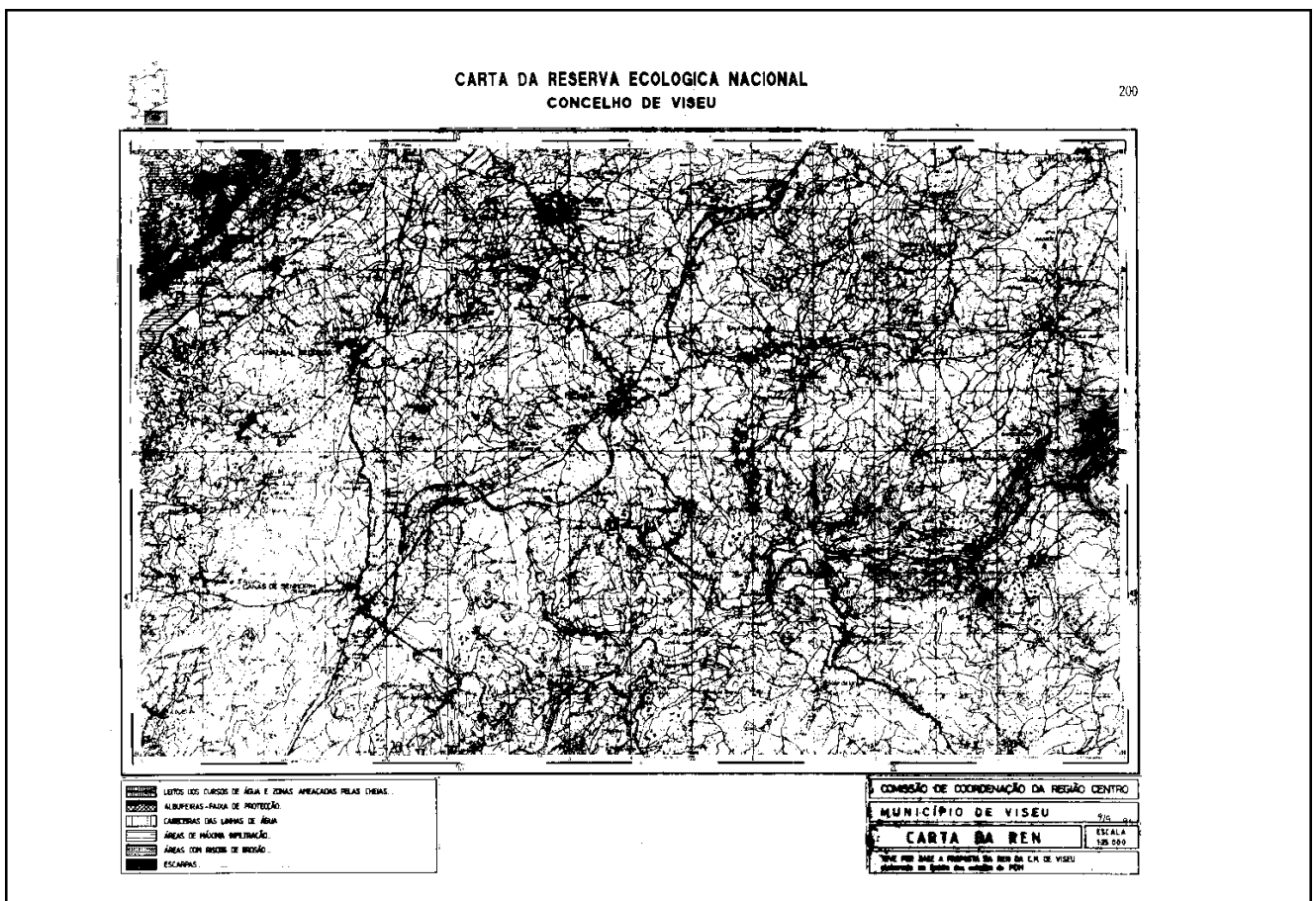

Resolução do Conselho de Ministros n.º 96/96

Foi apresentada pela Direcção Regional do Ambiente e Recursos Naturais do Centro, nos termos do disposto no Decreto-Lei n.º 93/90, de 19 de Março, uma proposta de delimitação da Reserva Ecológica Nacional para a área do concelho de Sertã.

A Comissão da Reserva Ecológica Nacional pronunciou-se favoravelmente à delimitação proposta, nos termos do disposto no artigo 3.º do diploma atrás mencionado, no parecer consubstanciado em acta da reunião daquela Comissão, subscrita pelos representantes que a compõem.

Sobre a referida delimitação foi ouvida a Câmara Municipal de Sertã.

Considerando o disposto no Decreto-Lei n.º 93/90, de 19 de Março, com as alterações introduzidas pelos

Decretos-Leis n.ºs 316/90, de 13 de Outubro, 213/92, de 13 de Outubro, e 79/95, de 20 de Abril:

Assim:

Nos termos da alínea g) do artigo 202.º da Constituição, o Conselho de Ministros resolveu:

1 — Aprovar a delimitação da Reserva Ecológica Nacional do concelho de Sertã, com as áreas a integrar e a excluir identificadas na planta anexa à presente resolução, que dela faz parte integrante.

2 — A referida planta poderá ser consultada na Direcção Regional do Ambiente e Recursos Naturais do Centro.

Presidência do Conselho de Ministros, 5 de Junho de 1996. — O Primeiro-Ministro, *António Manuel de Oliveira Guterres*.