

Aviso n.º 8973-E/2005 (2.ª série). — Na sequência do aviso da Direcção-Geral de Energia, publicado no *Diário da República*, 2.ª série, n.º 82, suplemento, de 6 de Abril de 1995, em cumprimento do n.º 3 do despacho n.º 113/93, de 15 de Dezembro, do Ministro da Indústria e Energia (*Diário da República*, 2.ª série, n.º 1, de 3 de Janeiro de 1994), publica-se em anexo o mapa de identificação dos imóveis sobre os quais foi constituída servidão administrativa de gás, com os titulares de direitos sobre os mesmos prédios, bem como as plantas parcelares definitivas (telas fi-

nais) do traçado do gasoduto Setúbal-Braga, relativas ao concelho de Setúbal.

O presente aviso rectifica e substitui, globalmente, para todos os efeitos legais, inclusive, o registo predial da servidão administrativa constituída nos termos do artigo 4.º do Decreto-Lei n.º 11/94, de 13 de Janeiro, os elementos referentes ao concelho de Setúbal, publicados através do já referido aviso da Direcção-Geral de Energia.

28 de Setembro de 2005. — Pelo Director-Geral, o Subdirector-Geral, *Morais Sarmento*.

Gasoduto: Setúbal-Leiria (L1)

Parcelas relativas aos desenhos n.ºs 1001-002, 01/2/3/4/5

Concelho de Setúbal.

Número da parcela	Nomes de proprietários, possuidores (P), usufrutuários (U) ou titulares inscritos (TI), cônjuges e moradas	(P) (U) ou (TI)	Matriz: R: Rústica; U: Urbana; Omissa	Freguesia	Descrição predial	Confrontações do prédio	Declarações complementares	Área de servidão do prédio (metros quadrados)
109,2A	Dregue - Sociedade de Construções e Turismo, S.A. Rua José Estevão, 131, R/C 1200 Lisboa	P	U:14963º	São Sebastião	294/ 19851107			1 775
109,2B								1 720
110	Maria José Raimundo David Mendes António José dos Santos Mendes Casados Largo do Sapalinho, 10 2900 Setúbal	P	96 Sec. C; U:813º; U:814º; U:2748º; U:2751º.	Gâmbia- -Pontes- -Alto Guerra	1138/ 20000616			3 203
111	Armando Coelho Barreto Maria Silvina Barradas R. Barreto Casados Beco do Carmo, 1 2900 Setúbal	P	95 Sec. C	Gâmbia- -Pontes -Alto Guerra	Num: 23976 da freguesia de São Sebastião Livro: B-78 Folha: 66		Este prédio, actualmente inscrito na matriz predial rústica da freguesia de Gâmbia-Pontes-Alto da Guerra sob o artigo 95 da Secção C, está descrito sob o n.º 23976, B-78, fls. 66, da freguesia de São Sebastião.	1 016
	Filipe Alexandre Francisquinho Aurora Maria Redondo Casados Rua 25 de Abril, 1 Casebres 7580 Alcácer do Sal	P						
	Manuel Afonso Guerreiro Vitória Maria Lourenço Guerreiro Casados Rua Dr. António Lopes Júnior, 2 Alto da Guerra 2900 Setúbal	P						
	João Luís Marques Maria Custódia dos Santos Casados Rua 25 de Abril, 26 Casebres 7580 Alcácer do Sal	P						
	Manuel Marcolino Sabino Andressa Maria Nunes Casados Rua Álamos, 63, R/C 2910 Setúbal	P						
	Luís António Marcolino Maria Albertina Marino Lopes Marcolino Casados Bairro do Laranjal, Largo Alexandre Herculano, Lote 10 7580 Alcácer do Sal	P						
	Maria Natália Estrela Chagas Silva Rua do Cercal, 12 2910 Setúbal	P						
	Amândio Fernandes Pereira Monteiro Maria Estrela da Fonseca Joaquim Monteiro Casados Rua Dr. António Carmona, 6 Alto da Guerra 2910 Setúbal	P						
	José Vitor Nunes Gouveia Silvina Rodrigues Piedade Gouveia Casados Travessa Anfal Palmela, 2 - 3º Dtº Casal do Marco 2840-034 Aldeia de Paio Pires	P						

Número da parcela	Nomes de proprietários, possuidores (P), usufrutuários (U) ou titulares inscritos (TI), cônjuges e moradas	(P) (U) ou (TI)	Matriz: R: Rústica; U: Urbana; Omissa	Freguesia	Descrição predial	Confrontações do prédio	Declarações complementares	Área de servidão do prédio (metros quadrados)
	José Fernando Pereira Guerreiro Mariana Rosa Nunes Sabino Guerreiro Casados Rua das Gaivotas, 27 - 1º Esq., T. Z.2910 Setúbal	P						
	Francisco Duarte Canhoto Carmelinda Maria dos Santos Canhoto Casados Rua das Gaivotas, 27, R/C Dtº São Sebastião 2900 Setúbal	P						
	José Cecílio Isidro Antónia Maria Letras Cardoso Isidro Casados Av. Infante D. Henrique, 34 - 1º Esq.º 2900 Setúbal	P						
	Albino Pinto Maria Celeste Domingos Ferreira Casados Brejos do Ass. 2900 Setúbal	P						
	Ramiro Ferreira Fernandes Antónia Figueiredo Lopes Casados Rua Luís Teixeira de Macedo e Castro, 42 2900 Setúbal	P						
	António Augusto Maria Rosa Maria Custódia Maria do Monte Rosa Casados Qtº do Vale de Grou, Lote 11- CCI 4345 Palmela	P						
	João Carlos Conceição Pereira Maria do Rosário Silva Ventura Casados Rua S. João de Deus, 24 - 1º Dtº 2900 Setúbal	P						
	Daniel Joaquim Águas Romão Eugénia Maria Coelho Cabeça Branca Casados Rua 1º de Maio, 9 São Cristovão 7050-402 Montemor-o-Novo	P						
	António Carlos Guerra Martins Inácia Maria Letras Cardoso Martins Casados Rua Arronches Junqueiro, 107 - 2º 2900 Setúbal	P						
	António Carlos Gomes da Costa Maria Manuela de Matos Rosado Gomes Costa Casados CCI N. 10853, Lagameças 2965 Águas de Moura	P						
	José Goes Batardo Joana Rosa Fontes Silva Casados Rua das Giestas, 9 R/C Dtº. 2900 Setúbal	P						
	António João Carrapeto Borrhalho Umbelina Rosa Carrapeto Borrhalho Casados Rua S. Tiago, Lote 1, 43 Reboreda 2900 Setúbal	P						
	Fernando José Antunes Frasquilho Maria Susete Reis Antunes Frasquilho Casados Av. Dr. António Rodrigues Manito - Vivenda 19 2900 Setúbal	P						
	Eduardo António da Costa Maria Josélia Dias Jorge da Costa Casados Av. Bento de Jesus Caraça, 162 - 2º A 2900 Setúbal	P						

Número da parcela	Nomes de proprietários, possuidores (P), usufrutuários (U) ou titulares inscritos (TI), cônjuges e moradas	(P) (U) ou (TI)	Matriz: R: Rústica; U: Urbana; Omissa	Freguesia	Descrição predial	Confrontações do prédio	Declarações complementares	Área de servidão do prédio (metros quadrados)
	Ana Maria Nobre Augusto Barrachinha Casados Rua Catarina Eufémia, 17 - Bº do Laranjal 7580-039 Alcácer do Sal	P						
	Arnaldo José dos Santos 2900 Setúbal	TI						
	António Ferreira de Pinho 2900 Setúbal	TI						
	Luís Filipe Ribeiro Serrano 2900 Setúbal	TI						
112	Severino Augusto Bolotas Maria Eugénia Amante Carreira Bolotas Casados Qtª do Anjo, Carregueira 2150 Almada	P	71 Sec. B	São Sebastião	Omisso	Norte: António José de Matos Silva Sul: Fernando José Antunes Frasquilho, José Goes Batardo, António Carlos Gomes da Costa e outros Nascente: António Xavier de Lima Poente: Maria Antonieta Gamito Palmeira do Estanco Louro	Este prédio tem natureza rústica, situa-se no lugar de Serralheira, compõe-se de terreno de horta e de cultura arvense, está inscrito no referido artigo matricial rústico 71 da Secção B e tem a área de 5000 m².	682
113	António José de Matos Silva Maria da Glória Pereira Moreira de Matos Silva Casados Rua Guilherme Gomes Bernardes, 12 2900 Setúbal	P	U:1677º	Gâmbia- -Pontes- -Alto Guerra	586/ 19970429			1 387
115	Maria José Santana Marques Nunes Ribeiro Av. Prof. Egas Moniz, 8, 4º Esq. 2800 Almada	P	51 Sec. B; U:138º; U:1257º; U:1258º; U:1259º; U:1260º; U:1261º; U:1262º; U:1263º.	Gâmbia- -Pontes- -Alto Guerra	394/ 19921120			4 396
	António Pedro Rodrigues Nunes Maria Manuela de Oliveira Laureano Nunes Casados Rua Caetano Maria Batalha, 3, 6º Esq. 2800 Almada	P						
116	José Manuel Machado Pombo Duarte Maria Dulce Nascimento Pinho Duarte Casados Rua Dr. Hernâni Cidade, 3, 5º C 1600 Lisboa	P	32 Sec. B	São Sebastião	Omisso	Norte: Companhia Agrícola do Maranhão Camar, S.A. e Estrada Sul: Maria José Santana Marques Nunes Ribeiro e António Pedro Rodrigues Nunes e Caminho Nascente: José Ferreira Poente: Companhia Agrícola do Maranhão Camar, S.A.	Este prédio tem natureza rústica, situa-se no lugar de Padeiras, compõe-se de terreno de cultura arvense, olival, figueiras e sobreiros, está inscrito no referido artigo matricial rústico 32 da Secção B e tem a área de 43 250 m².	2 413
117	Companhia Agrícola do Maranhão Camar, S.A. Rua dos Sapateiros, 128, 4º 1100 Lisboa	P	20 Sec. B; U:1773º.	São Sebastião	5137/ 20020620		Este prédio tem a área de 336 786,48 m² e encontra-se inscrito na matriz predial rústica da referida freguesia sob o artigo 20 da Secção B, que corresponde ao anterior artigo rústico 652º da mesma freguesia, e na matriz predial urbana da mesma freguesia sob o artigo 1773º.	23575
118	Ercamar - Sociedade de Construções, Lda. Algeruz 2950 Palmela	P	28 Sec. A	São Sebastião	4521/ 19991025			2 994

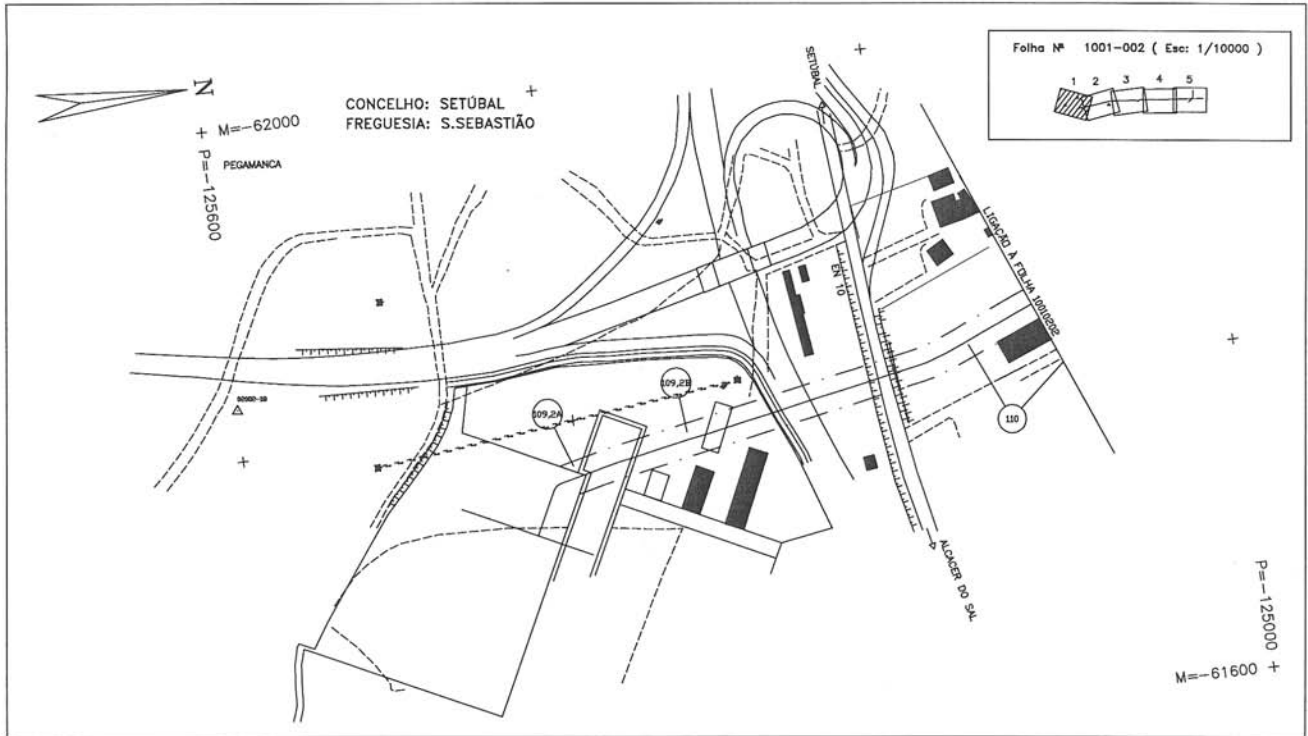

P-1001-DWG-CD-02_01-REV.3

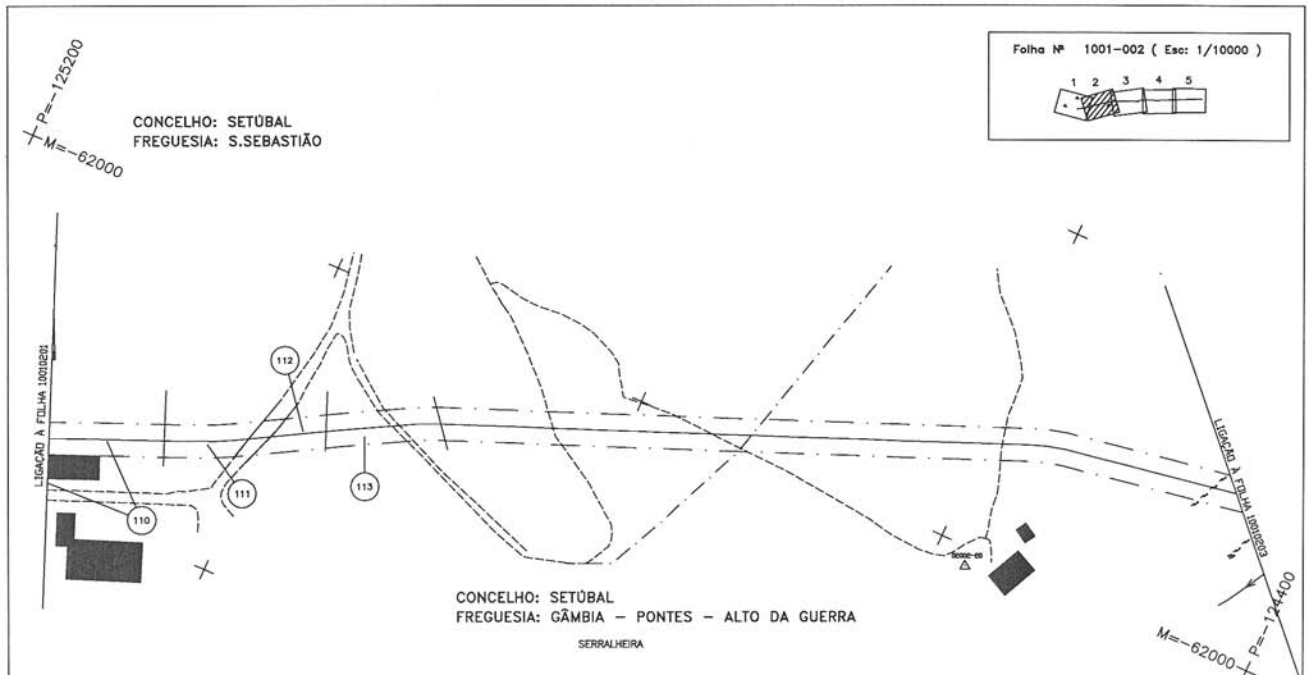

LEGENDA

REDES DE ÁGUAS ESGOTOS E TELEFONES	REDES ELÉCTRICAS E DE GÁS	CARTOGRAFIA
<ul style="list-style-type: none"> CONDUTA DE ÁGUA E OUTROS LIGADORS COLECTORES DE ESGOTO COLECTORES DE ÁGUAS PLUVIAIS CABO TELEFÓNICO CONDUZ INTERMEDIÁRIO E RESERVA CABOS SUBTERRÂNEOS DE ABASTECIMENTO CABOS AERÉOS DE ABASTECIMENTO LINHA AEREA INTERMEDIARIA E RESERVA LINHAS AERÉAS DE ABASTECIMENTO CABOS SUBTERRÂNEOS DE TELECOMUNICAÇÕES 	<ul style="list-style-type: none"> LINHA AEREA DE ALTA TENSÃO (DESE PRIMARIA/INTERMEDIARIA) CABOS SUBTERRÂNEOS DE ALTA TENSÃO (REDES DE DISTRIBUIÇÃO) LINHAS AERÉAS DE BAIXA TENSÃO CABOS SUBTERRÂNEOS DE BAIXA TENSÃO REDES DE GÁS 	<ul style="list-style-type: none"> ONSA SINCRONA NÚMERO DE PARCELA ESTRADA CHUVEIRO ESQUADRO MURO P. SOLTA MURO DE SUPORTE VEDAÇÕES EMERGENTES LIMITES DE CULTURA LINHA DE ÁGUA RIO LIMITE DE CONCELHO FADA DE SERRAÇÃO LIMITE DE FREGUESIA POLIGONAL DE APOIO POSTE DE ALTA TENSÃO POSTE DE BAIXA TENSÃO POSTE DE ILUMINAÇÃO POSTE TELEFÓNICO



REV	DATE	DESCRIPTION	ELAB.	DESIGN.	APPROV.	SCALE	TÍTULO
2	04.08.05	AS-BUILT CADASTRAL	JL	JD	PR		PLANTA CADASTRAL
1		AS-BUILT	JLC	FER	RFV		GASODUTO SETÚBAL/LEIRIA (LOTE 1)
0	05.02.95	RECTIFICAÇÃO DE TRACADO	JLC	FER	RFV	LPH	

TRANSFAS, Soc. Portuguesa de Gas Natural SA.	SCALE	DOCUMENT NUMBER
PROJECTO DE GAS NATURAL - PORTUGAL	1:2000	

JOB No.	INDEX	AREA	DOC. TYPE	DRAWING No.	REV
59.4255.00	P	1001	DWG	CD-02.02	2

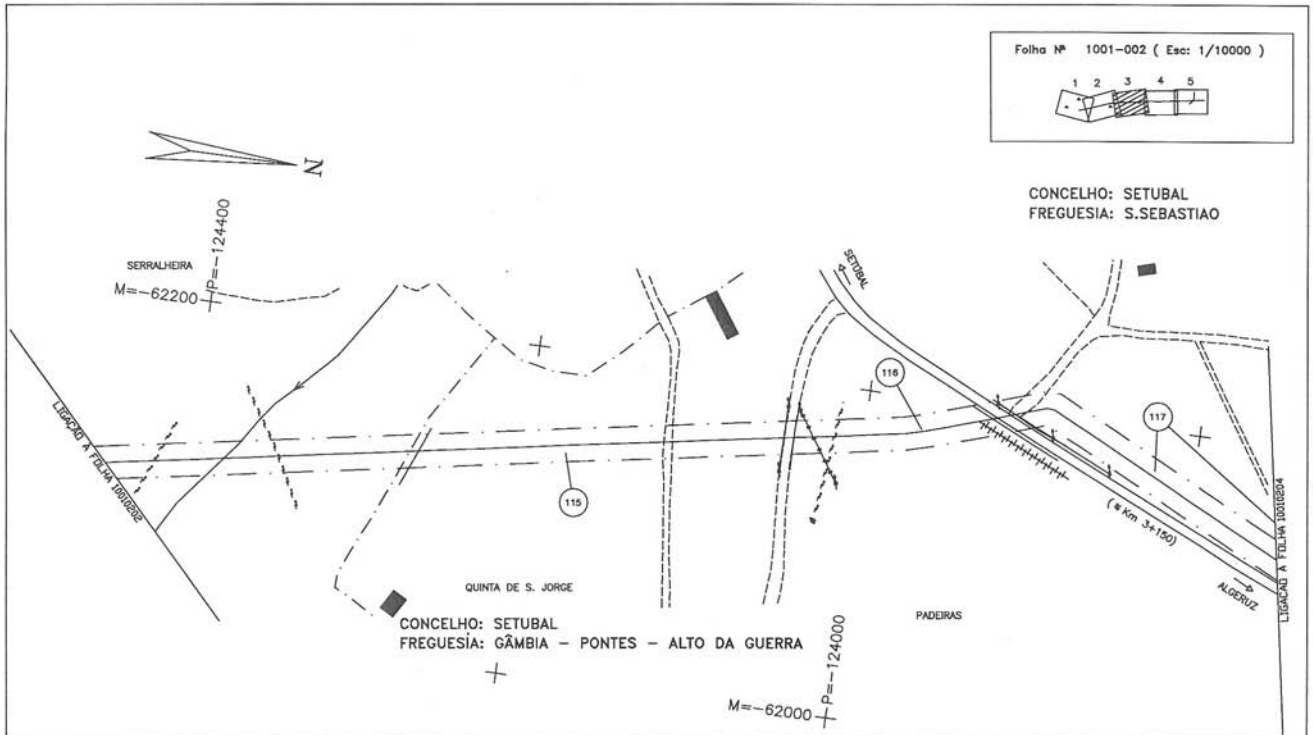

P-1001-DWG-CD-02_03-REV.3

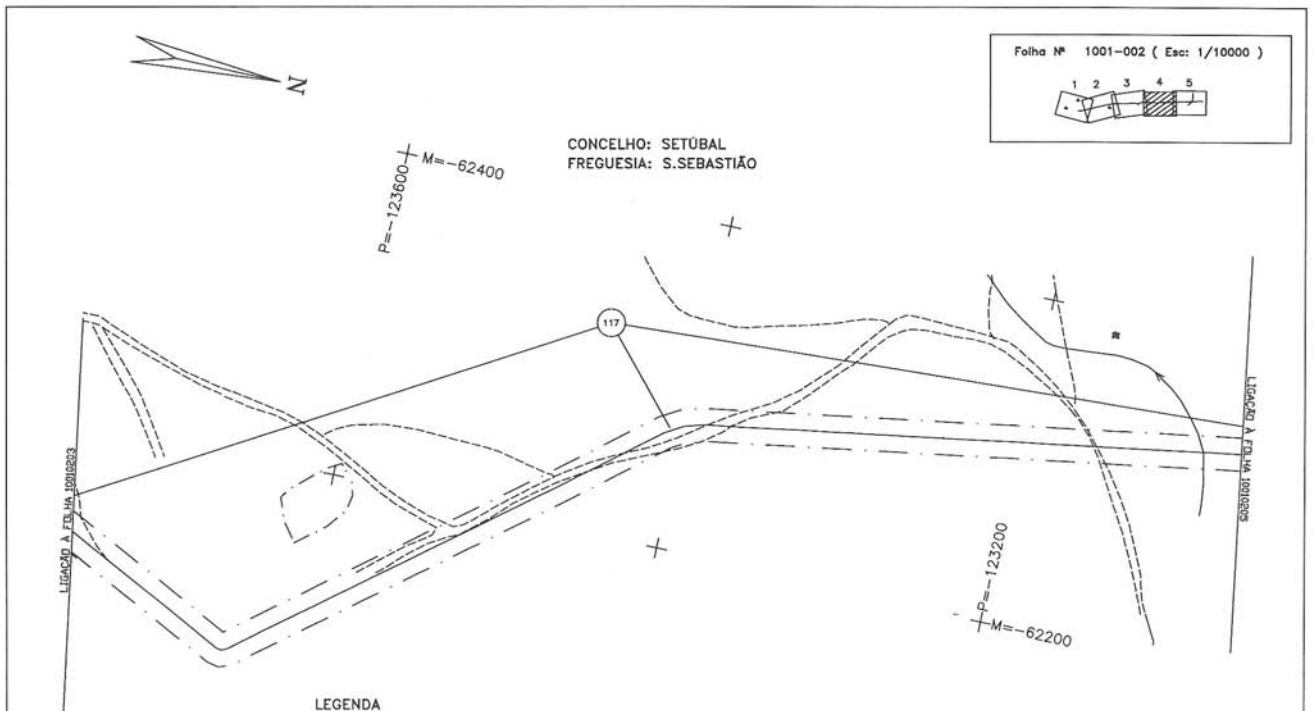

LEGENDA

REDES DE ÁGUAS ESGOTOS E TELEFONES	REDES ELÉCTRICAS E DE GÁS	CARTOGRAFIA
<ul style="list-style-type: none"> CONEXÃO DE ÁGUA E OUTROS LÍQUIDOS COLETORES DE ESGOTO COLETORES DE ÁGUAS PLUVIAIS CANOS TELEFÓNICOS CONVENCIONAIS, INTERCOMUNICAÇÃO E SATELITAIS CANOS SUBTERRÂNEOS DE ASBESTO CANOS AÉREOS DE ASBESTO LINHA AÉREA INTERCOMUNICAÇÃO E SATELITAIS LINHA AÉREA DE ASBESTO CANOS SUBTERRÂNEOS DE TELECOMUNICAÇÃO 	<ul style="list-style-type: none"> LINHA AÉREA DE ALTA TENSÃO (REDE PRIMÁRIA/DISTRIBUIÇÃO) CANOS SUBTERRÂNEOS DE ALTA TENSÃO (REDES DE DISTRIBUIÇÃO) LINHAS AÉREAS DE BARRA TENSÃO CANOS SUBTERRÂNEOS DE BARRA TENSÃO REDES DE GÁS 	<ul style="list-style-type: none"> CASA SINCRICA NÚMERO DE PARCELA ESTREVA CHUPREDO SEIÃO MURO P. SOLTA MURO DE SUPORTE VEDAÇÕES DIVISÓRIAS LIMITE DE CULTURA LINHA DE ÁGUA RIO LIMITE DE CONCELHO FANEA DE SINALIZAÇÃO LIMITE DE FREGUESIA POLIGONAL DE APOIO POSTE DE ALTA TENSÃO POSTE DE BARRA TENSÃO POSTE DE SINALIZAÇÃO POSTE TELEFÓNICO

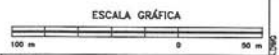

REV	DATE	DESCRIPTION	ELAB	APR	ELAB	APR
3	04.06.05	AS-BUILT CADASTRAL	JL	JD	FR	
2		AS-BUILT				
1	05.05.05	RE-EDITADO PARA CONSTRUÇÃO	JLC	VR	NI	

TÍTULO: PLANTA CADASTRAL

GASODUTO SETÚBAL/LEIRIA (LOTE 1)

DOCUMENT NUMBER

TRANSNGAS, Soc. Portuguesa de Gas Natural SA. PROJECTO DE GAS NATURAL - PORTUGAL

SCALE: 1:2000

JOB No. 59.4255.00

INDEX: P

AREA: 1001

DOC. TYPE: DWG

DRAWING No. CD-02.04

REV: 3

