

# MINISTÉRIO DA ECONOMIA E DA INOVAÇÃO

## Direcção-Geral de Geologia e Energia

**Aviso n.º 10 213-A/2005 (2.ª série).** — Na sequência do aviso da Direcção-Geral de Energia, publicado no *Diário da República*, 2.ª série, n.º 236, suplemento, de 12 de Outubro de 1995, e em cumprimento do n.º 3 do despacho n.º 14/95, de 6 de Janeiro, do Ministro da Indústria e Energia (*Diário da República*, 2.ª série, n.º 42, de 18 de Fevereiro de 1995), publica-se em anexo o mapa de identificação dos imóveis sobre os quais foi constituída servidão administrativa de gás, com os titulares

de direitos sobre os mesmos prédios, bem como as plantas parcelares definitivas (telas finais) do traçado do gasoduto Campo Maior-Leiria, relativas ao concelho da Chamusca.

O presente aviso rectifica e substitui, globalmente, para todos os efeitos legais, inclusive, o registo predial da servidão administrativa constituída nos termos do artigo 4.º do Decreto-Lei n.º 11/94, de 13 de Janeiro, os elementos referentes ao concelho da Chamusca, publicados através do já referido aviso da Direcção-Geral de Energia.

2 de Novembro de 2005. — Pelo Director-Geral, o Subdirector-Geral, por delegação de competências, *Morais Sarmento*.

### Gasoduto: Campo Maior-Leiria (L3)

Parcelas relativas aos desenhos n.ºs 8001-007, 05/6/7/8/9/10; 8001-008, 01/2/3/4/5/6/7/8/9

Concelho da Chamusca.

Parcela N.º	Nomes de Proprietários, Possuidores (P), Usufrutuários (U) ou Titulares Inscritos (TI), Conjuges e Moradas	(P) (U) ou (TI)	Matriz: R: Rústica; U: Urbana; omissa.	Freguesia	Descrição Predial	Confrontações do Prédio	Declarações Complementares	Área de Servidão do Prédio (m2)
1	SILVICAIMA SOC.SILVÍCOLA DO CAIMA RUA JOAQUIM ANTONIO AGUIAR, 41-3º 1000 LISBOA	P	2 Sec. C	Carregueira	00140/140586 (Pinheiro Grande)		Este prédio, inscrito no referido artigo matricial rústico 2 da Secção C, está descrito sob o n.º 00140/140586 da freguesia de Pinheiro Grande.	6752
2	SOCIEDADE AGRÍCOLA DA CASTA E RODEIA, S.A. QUINTA DA LAGOALVA DE CIMA 2090-222 ALPIARÇA	P	1 Sec. D-D1	Carregueira	00537/901102 (Pinheiro Grande)		Este prédio, inscrito no referido artigo matricial rústico 1 da Secção D-D1, está descrito sob o n.º 00537/901102 da freguesia de Pinheiro Grande.	32262
3	CELULOSE BEIRA INDUSTRIAL (CELBI), S. A. LEIROSA MARINHA DAS ONDAS 3081 FIGUEIRA DA FOZ	P	1 Sec. B; U: 229º; U: 230º.	Carregueira	01115/970820 (Pinheiro Grande)		Este prédio, inscrito no referido artigo matricial rústico 1 da Secção B, está descrito sob o n.º 01115/970820 da freguesia de Pinheiro Grande; a parte urbana compõe-se de a) casa de rés-de-chão com cinco divisões, sendo quatro destinadas a moagem com um casal de mós e ainda uma arrecadação, tem a área de superfície coberta de 70 m2, possuindo o moinho a área de 36 m2 e a dependência a área de 30 m2, está inscrita no artigo 229º da referida freguesia, o qual provém do artigo 1252º da freguesia de Pinheiro Grande; b) casa de rés-de-chão com quatro divisões, sendo três destinadas a habitação e uma moagem, uma azenha e ainda uma arrecadação, tem a área de superfície coberta de 51 m2, possuindo a azenha a área de 24 m2 e a dependência a área de 24 m2, está inscrito no artigo matricial urbano 230º da referida freguesia, o qual provém do artigo matricial urbano 1253º da freguesia de Pinheiro Grande.	734
4	RIBTEJO - S.A. SÍTIO ATERRO SAN, FERRO DE ENGOMAR 2140-651 CARREGUEIRA	TI	18 Sec. A-A1 (parte); U:omisso	Carregueira	01066/980709		Este prédio é actualmente de natureza mista, fazia parte do prédio anteriormente inscrito no artigo matricial rústico 18 da Secção A-A1, o qual se encontra actualmente pendente de rectificação cadastral; a parte urbana é composta por a) área coberta e descoberta de 62 m2, e encontra-se omissa na matriz; b) área coberta e descoberta de 291 m2 e está omissa na matriz.	41692
	CELULOSE BEIRA INDUSTRIAL (CELBI), S. A. LEIROSA MARINHA DAS ONDAS 3081 FIGUEIRA DA FOZ	P						

Parcela N.º	Nomes de Proprietários, Possuidores (P), Usufrutuários (U) ou Titulares Inscritos (TI), Conjuges e Moradas	(P) (U) ou (TI)	Matriz: R: Rústica; U: Urbana; omissa.	Freguesia	Descrição Predial	Confrontações do Prédio	Declarações Complementares	Área de Serviço do Prédio (m2)
5,1	VASCO MARIA DE SOUSA E HOLSTEIN DE MELLO MARIA BÁRBARA MARTINS DIAS CARRASCO MELLO Casados PRACETA CIDADE DE BADAJOZ, 5 - 6º D 2000-213 SANTARÉM	P	1 Sec. H-H1; U: 194°; U: 231°; U: 232°; U: 233°.	Carregueira	00908/951121 (Pinheiro Grande)		Este prédio, inscrito no referido artigo matricial rústico 1 da Secção H-H1, está descrito sob o n.º 00908/951121 da freguesia de Pinheiro Grande, sendo a parte urbana composta pelos artigos 194°, 231°, 232° e 233° da freguesia da Carregueira, os quais provieram, respectivamente, dos artigos 1179°, 1254°, 1255° e 1256° da freguesia de Pinheiro Grande, confronta a norte com Vasco Maria de Sousa e Holstein de Mello, a sul com Francisco Samora Timóteo - Cabeça de casal da herança, a nascente com Celulose Beira Industrial (Celbi), S. A., Sociedade Agrícola Casta e Rodeia, S.A. e Vasco Maria de Sousa e Holstein de Mello e a poente com Silvicaima, Sociedade Agrícola do Vale do Caima e outros.	59124
5,2	VASCO MARIA DE SOUSA E HOLSTEIN DE MELLO MARIA BÁRBARA MARTINS DIAS CARRASCO MELLO Casados PRACETA CIDADE DE BADAJOZ, 5 - 6º D 2000-213 SANTARÉM	P	142 Sec. L- L1-L2-L4-L5; U: omisso; U: 234°.	Carregueira	00757/940307 (Pinheiro Grande)		Este prédio tem natureza mista, encontra-se inscrito no referido artigo matricial rústico 142 da Secção L- L1-L2-L4-L5, o qual proveio do artigo matricial rústico 21 da Secção L a L6 da freguesia de Pinheiro Grande; a parte urbana compõe-se de a) rés-do-chão para habitação e dependência, encontrava-se inscrita no artigo matricial urbano 166° da freguesia de Pinheiro Grande, encontrando-se actualmente omisso na matriz, e tem a área de superfície coberta de 91,30 m2; b) rés-do-chão para habitação, azenha e arrecadações, está inscrito no referido artigo matricial urbano 234°, o qual proveio do artigo 1257° da freguesia de Pinheiro Grande, e encontra-se descrito sob o n.º 00757/940307 da freguesia de Pinheiro Grande.	6599
5,3 A	VASCO MARIA DE SOUSA E HOLSTEIN DE MELLO MARIA BÁRBARA MARTINS DIAS CARRASCO MELLO Casados PRACETA CIDADE DE BADAJOZ, 5 - 6º D 2000-213 SANTARÉM	P	141 Sec. L3- L5-L6; U: omisso.	Carregueira	00758/940307 (Pinheiro Grande)		Este prédio é actualmente de natureza mista, encontra-se inscrito no referido artigo matricial rústico 141 da Secção L3- L5-L6, o qual proveio do artigo matricial rústico 21 da Secção L a L6 da freguesia de Pinheiro Grande, e está descrito sob o n.º 00758/940307 desta freguesia; a parte urbana está omisso na matriz e tem a área coberta e descoberta de 400m2.	1075
5,3 B								21067
14	ESTADO PORTUGUÊS	P	144 Sec. L7	Carregueira	00470/930315		Este prédio encontra-se inscrito no referido artigo matricial rústico 144 da Secção L7, o qual proveio do artigo matricial rústico 66 da Secção L3- L7-L8- L9 e L10, o qual proveio do artigo matricial rústico 62 da Secção L3- L7-L8- L9 e L10, ambos da mesma freguesia.	5160

Parcela N.º	Nomes de Proprietários, Possuidores (P), Usufrutuários (U) ou Titulares Inscritos (TI), Conjuges e Moradas	(P) (U) ou (TI)	Matriz: R: Rústica; U: Urbana; omissa.	Freguesia	Descrição Predial	Confrontações do Prédio	Declarações Complementares	Área de Serviço do Prédio (m2)
14,1	RUY AUGUSTO DE VASCONCELOS E SOUSA D'ANDRADE MARIA ADELAIDE DE SOUSA VILHENA D'ANDRADE Casados QUINTA DO ARREPIADO DE BAIXO CARREGUEIRA 2140 CHAMUSCA	P	143 Sec. L3 a L8; 64 Sec. L10; U: omissa.	Carregueira	00068/090271		Este prédio tem actualmente natureza mista, encontra-se inscrito nos referidos artigos matriciais rústicos 64 da Secção L10 e 143 da Secção L3 a L8, os quais provêm, respectivamente, do artigo matricial rústico 62 da Secção L3-L7-L8-L9 e L10 da mesma freguesia, o qual proveio do artigo matricial rústico 59 da Secção L3-L7-L8 a L12 da mesma freguesia, e do artigo matricial rústico 66 da Secção L3 a L8 da mesma freguesia, o qual proveio do artigo matricial rústico 62 da Secção L3-L7-L8-L9 e L10 da mesma freguesia, o qual proveio do artigo matricial rústico 59 da Secção L3-L7-L8 a L12 da mesma freguesia; a parte urbana é composta por a) área coberta e descoberta de 280m2 e está omissa na matriz.; b) área coberta e descoberta de 280 m2 e está omissa na matriz.	3034
15,1	MARIA DA CONCEIÇÃO DA SILVA INVERNO MENDES ANIBAL GONCALVES MENDES Casados RUA DA VALADA RIACHOS 2350 TORRES NOVAS	P	65 Sec. L8- L9	Carregueira	00649/950628			15468





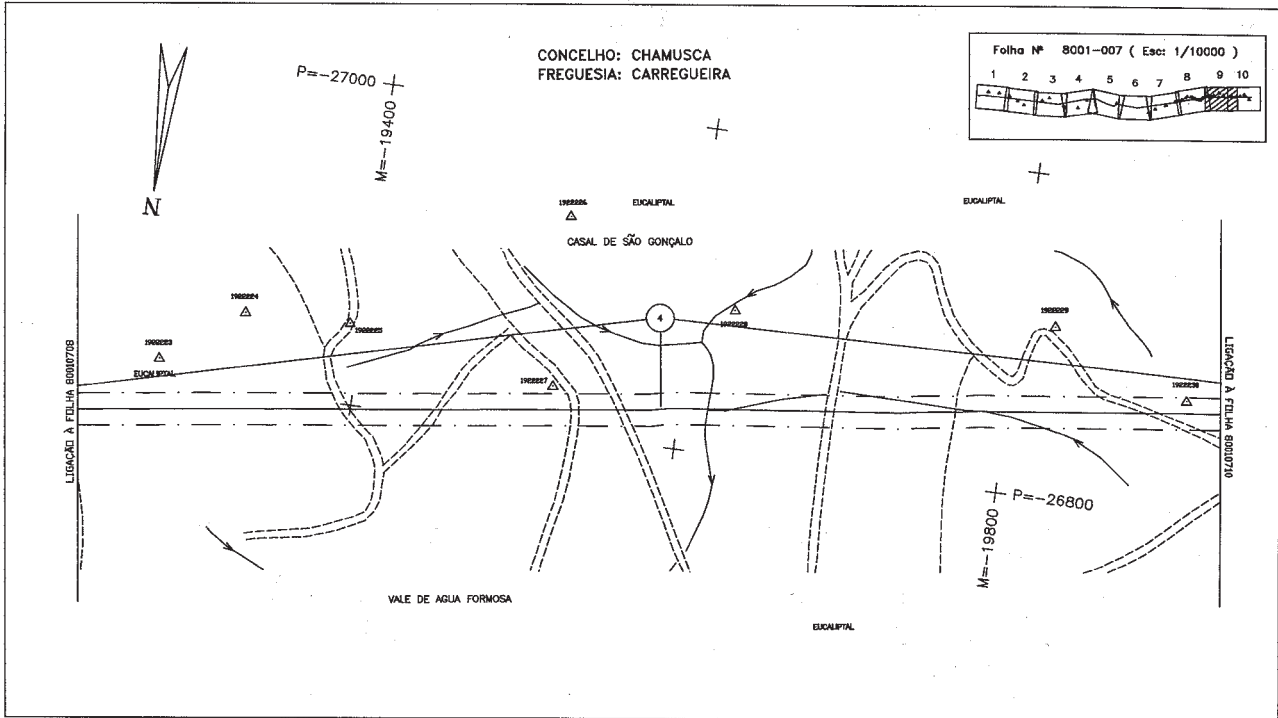

P-8001-DWG-CD-07\_09-REV.1

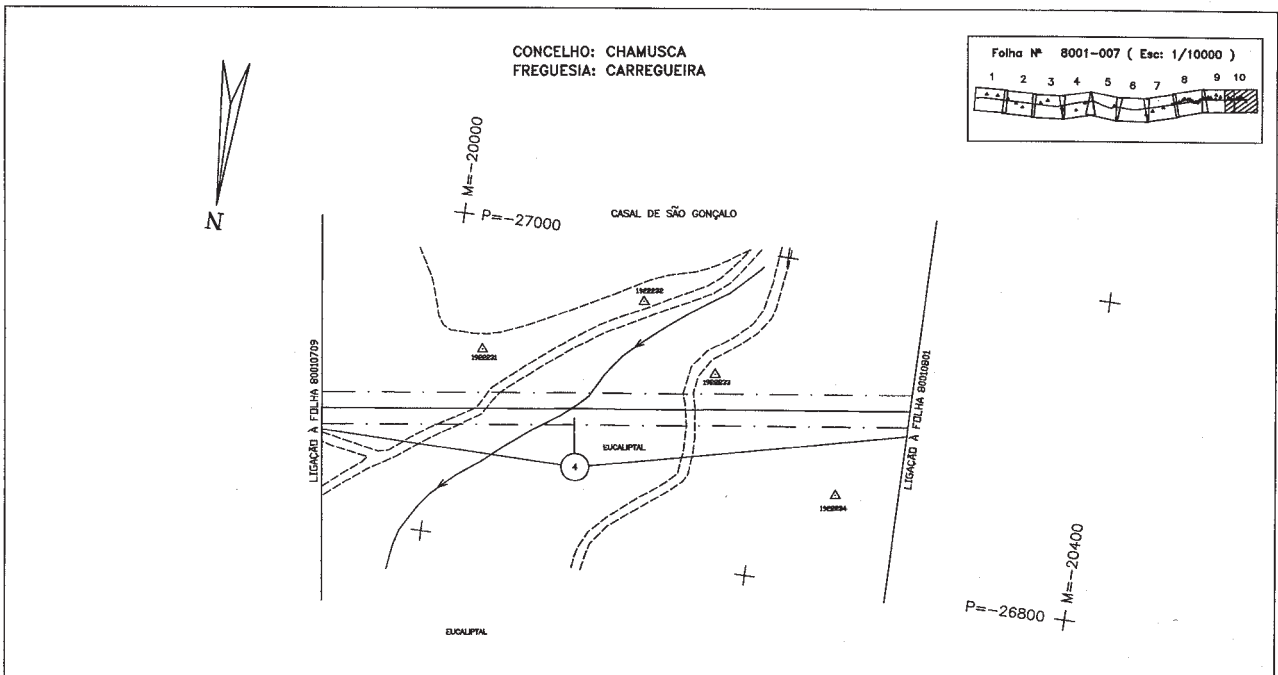

LEGENDA

REDES DE ÁGUAS ESCOTAS E TELEFONES	REDES ELÉCTRICAS E DE GÁS	CARTOGRAFIA
CONDUITE DE ÁGUA E OUTROS LIGADOS	LINHA AÉREA DE ALTA TENSÃO (NÃO TRANSMITIR/CONTABILIZAÇÃO)	CASA
COLLECTORES DE ESGOTO	CANOS SUBTERRÂNEOS DE ALTA TENSÃO (REDES DE DISTRIBUIÇÃO)	BARRACA
COLLECTORES DE ÁGUAS PLUVIAIS	CANOS SUBTERRÂNEOS DE ALTA TENSÃO (REDES DE DISTRIBUIÇÃO)	NÚMERO DE PARCELA
CANAL TELEFÓNICO CANAL INTERLIGADO E RESERVA	LINEAS AÉREAS DE BASTA TENSÃO	ESTREVA
CANOS SUBTERRÂNEOS DE AERAMANTE	CANOS SUBTERRÂNEOS DE BASTA TENSÃO	CANALIZADO
CANOS AÉREOS DE AERAMANTE E RESERVA	REDES DE GÁS	MURO
CANOS AÉREOS DE AERAMANTE E RESERVA		MURO P. SOLA
CANOS SUBTERRÂNEOS DE TELECOMUNICAÇÕES		MURO DE SÓTEIRO
		VEDAÇÕES DIVERSAS
		LIMITES DE CULTIVA
		LINEA DE ÁGUA
		NO
		LIMITE DE CONCELHO
		FRANJA DE SERVIÇÃO
		LIMITE DE FREGUESIA
		POLIGONAL DE APOIO
		POSTE DE ALTA TENSÃO
		POSTE DE BASTA TENSÃO
		POSTE DE ELIMINAÇÃO
		POSTE TELEFÓNICO



REV	DATE	DESCRIPTION	SCALE	TÍTULO
1	30.08.05	AS-BUILT CADASTRAL	1:2000	PLANTA CADASTRAL
0		ISSUED FOR CONSTRUCTION		GASODUTO C.MAIOR/LEIRIA (LOTE 3)

JOB No.	INDEX	AREA	DOC. TYPE	DRAWING No.	REV
58.4255.00	P	8001	DWG	CD-07.10	1

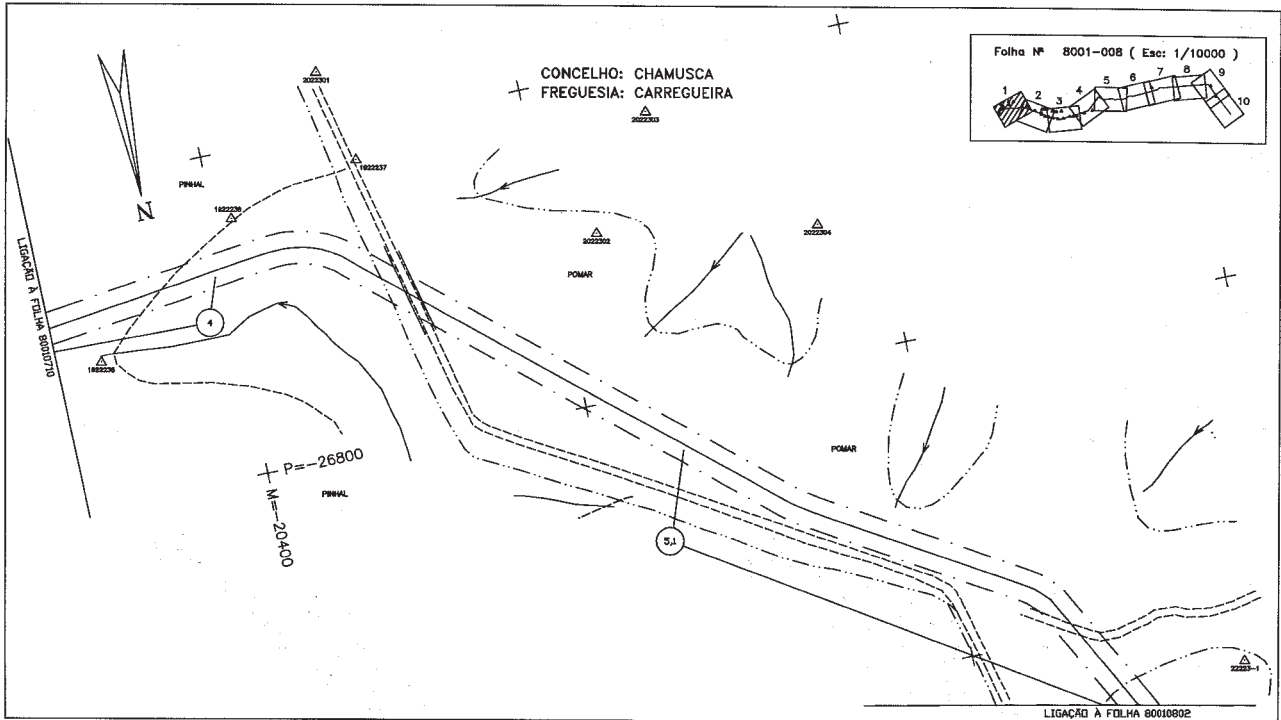

P-8001-DWG-CD-08\_01-REV.1

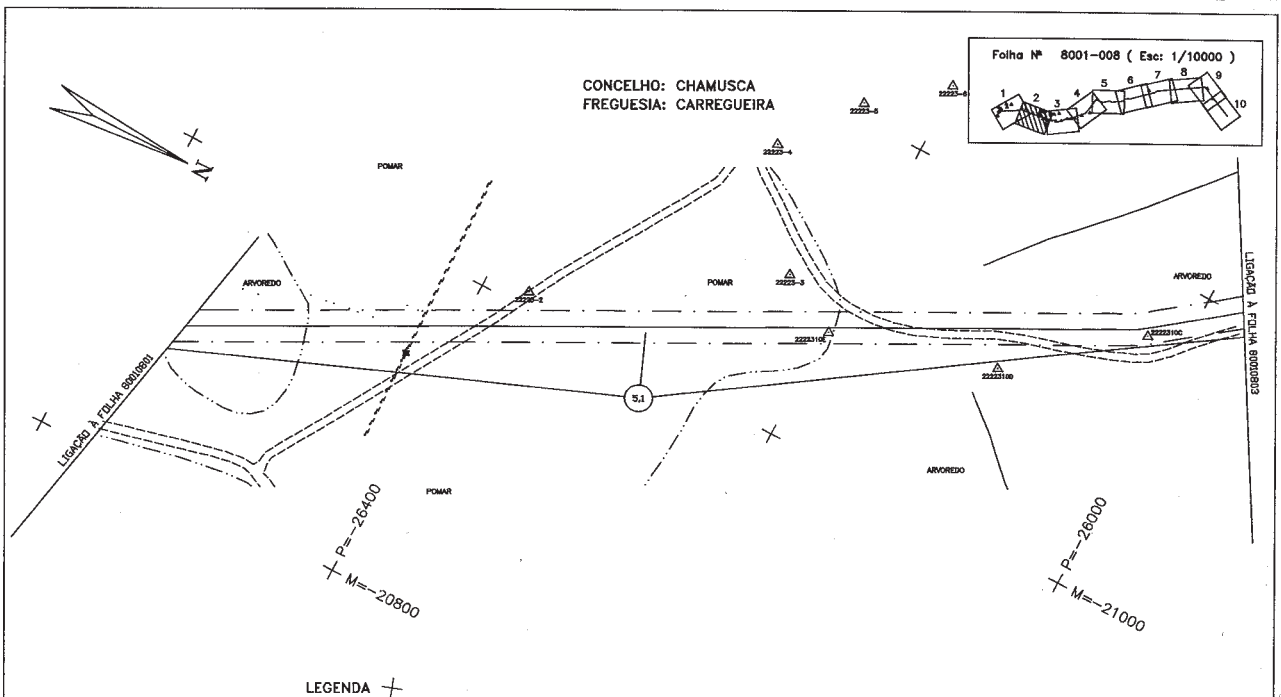

LEGENDA

REDES DE ÁGUAS ESQUOTOS E TELEFONES	REDES ELÉCTRICAS E DE GÁS	CARTOGRAFIA
CONDUITOS DE ÁGUA E OUTROS LIQEADOS	LINHA AÉREA DE ALTA TENÇÃO (REDE PRIMÁRIA/DISTRIBUIÇÃO)	CASA
COLLECTORES DE ESBOÇO	CABOS SUBTERRÂNEOS DE ALTA TENÇÃO (REDES DE DISTRIBUIÇÃO)	BARREIRA
COLLECTORES DE ÁGUAS PLUVIAIS	LINHAS AÉREAS DE BAIXA TENÇÃO	NÚMERO DE PARCELA
CABO TELEFÓNICO LOCAL, INTERMUNICIPAL E REGIONAL	CABOS SUBTERRÂNEOS DE BAIXA TENÇÃO	ESTRADA
CABOS SUBTERRÂNEOS DE ASBÁSTO	REDES DE GÁS	CAMPO
CABOS AÉREOS DE ASBÁSTO		ESCOPADO
LINHA AÉREA INTERMUNICIPAL E REGIONAL		MURO
LINHAS AÉREAS DE ASBÁSTO		MURO P. SOLA
CABOS SUBTERRÂNEOS DE TELECOMUNICAÇÕES		MURO DE SÓFITE
		VEDAÇÕES CENICAS
		LIMITES DE CULTURA
		LINHA DE ÁGUA
		RIO
		LIMITE DE CONCELHO
		PARTE DE MUNICÍPIO
		LIMITE DE FREGUESIA
		POSICIONAL DE PUNTO
		POSTE DE ALTA TENÇÃO
		POSTE DE BAIXA TENÇÃO
		POSTE DE ALIMENTAÇÃO
		POSTE TELEFÓNICO



REV	DATE	DESCRIPTION	APP. PROJ.	APP. EXEC.	APP. APROV.	APP. AUT.
1	30.06.08	AS-BUILT CADASTRAL	JU	JL	FR	
0		ISSUED FOR CONSTRUCTION				

  

PROJECTO DE GAS NATURAL — PORTUGAL		SCALE 1:2000	
DOCUMENT NUMBER		JOB No. 58.4255.00	
INDEX P	AREA B001	DOC. TYPE DWG	DRAWING No. CD-08.02
			REV 1

TÍTULO: PLANTA CADASTRAL  
GASODUTO C.MAIOR/LEIRA (LOTE 3)

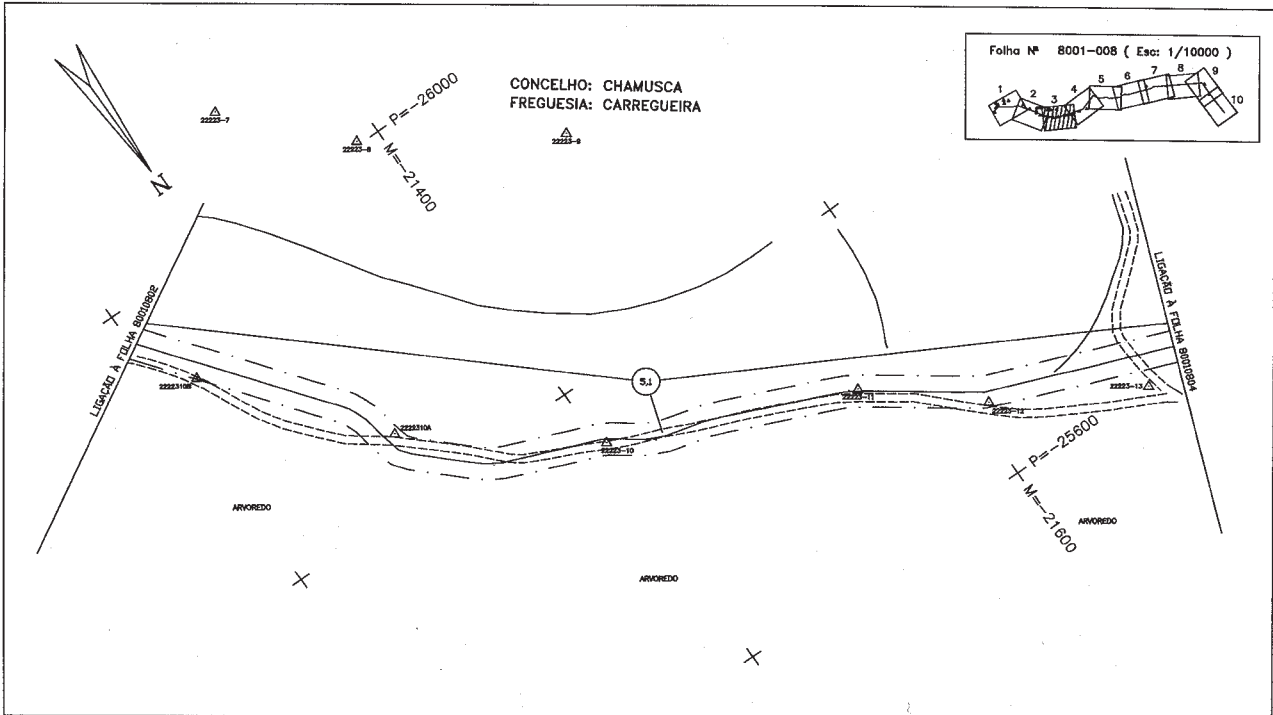

P-8001-DWG-CD-08\_03-REV.1

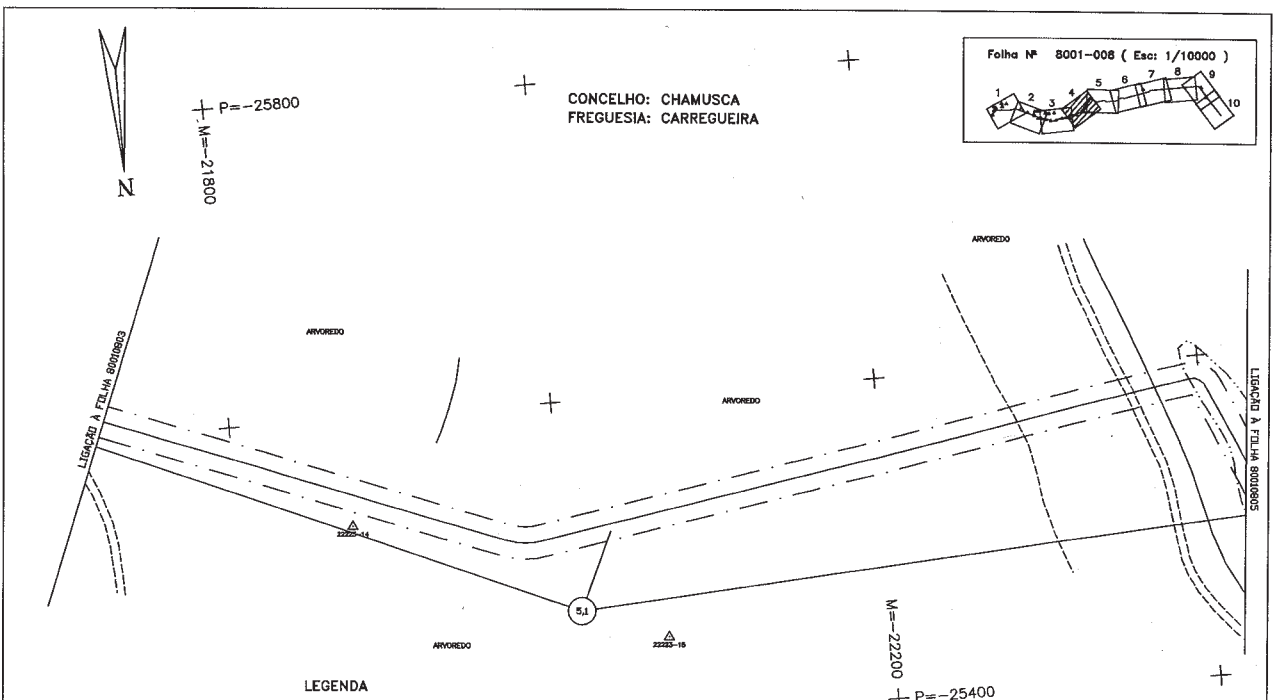

LEGENDA

REDES DE ÁGUAS ESGOTOS E TELEFONES	REDES ELÉCTRICAS E DE GÁS	CARTOGRAFIA
CONDUITE DE ÁGUA E OUTROS LIQ. (SÓLIDOS)	LINHA AÉREA DE ALTA TENSÃO (OUZU PAVANA/CONTRACÇÃO)	CASA
COLLECTORES DE ESGOTO	CAIXA SUBTERRÂNEA DE ALTA TENSÃO (OUZU DE DISTRIBUIÇÃO)	BRANCA
COLLECTORES DE ÁGUAS PLUVIAIS	LINHA AÉREA DE BAA TENSÃO	NÚMERO DE PARCELA
CAIXA TELEFÓNICA LOCAL, REPARTIDOR E BARRAGEM	REDES DE GÁS	ESTACA
CAIXA SUBTERRÂNEA DE ÁGUA		CANAL
CAIXA AÉREA DE ASBASTO		ESCARPADO
LINHA AÉREA HÍDRICA E BARRAGEM		MURO P. SOLA
LINHA AÉREA DE ASBASTO		MURO DE SUPORTE
CAIXA SUBTERRÂNEA DE TELECOMUNICAÇÃO		VEDAÇÃO DIVERSA
		LIMITES DE CULTURA
		LINHA DE ÁGUA
		PIE
		LIMITE DE CONCELHO
		FALSA DE BORDO
		LIMITE DE FREGUESIA
		POSICIONAL DE APOIO
		POSTE DE ALTA TENSÃO
		POSTE DE BAA TENSÃO
		POSTE DE ALIMENTAÇÃO
		POSTE TELEFÓNICO



REV	DATE	DESCRIPTION	DRN	DRU	APP	APP	APP	APP	APP	APP	APP
1	30.08.05	AS-BUILT CADASTRAL									
0		ISSUED FOR CONSTRUCTION									

  

TRANSGAS, Soc. Portuguesa de Gas Natural SA.		SCALE		DOCUMENT NUMBER	
PROJECTO DE GAS NATURAL - PORTUGAL		1:2000		8001 DWG	
308 No.	59.4255.00	NOIX	AREA	DOC. TYPE	FORMA No.
P	8001	DWG	CD-08.04	1	

ESCALA GRÁFICA  
100 m  
0 50 m

TÍTULO  
PLANTA CADASTRAL  
CASODUTO C.MAIOR/LEIRIA (LOTE 3)



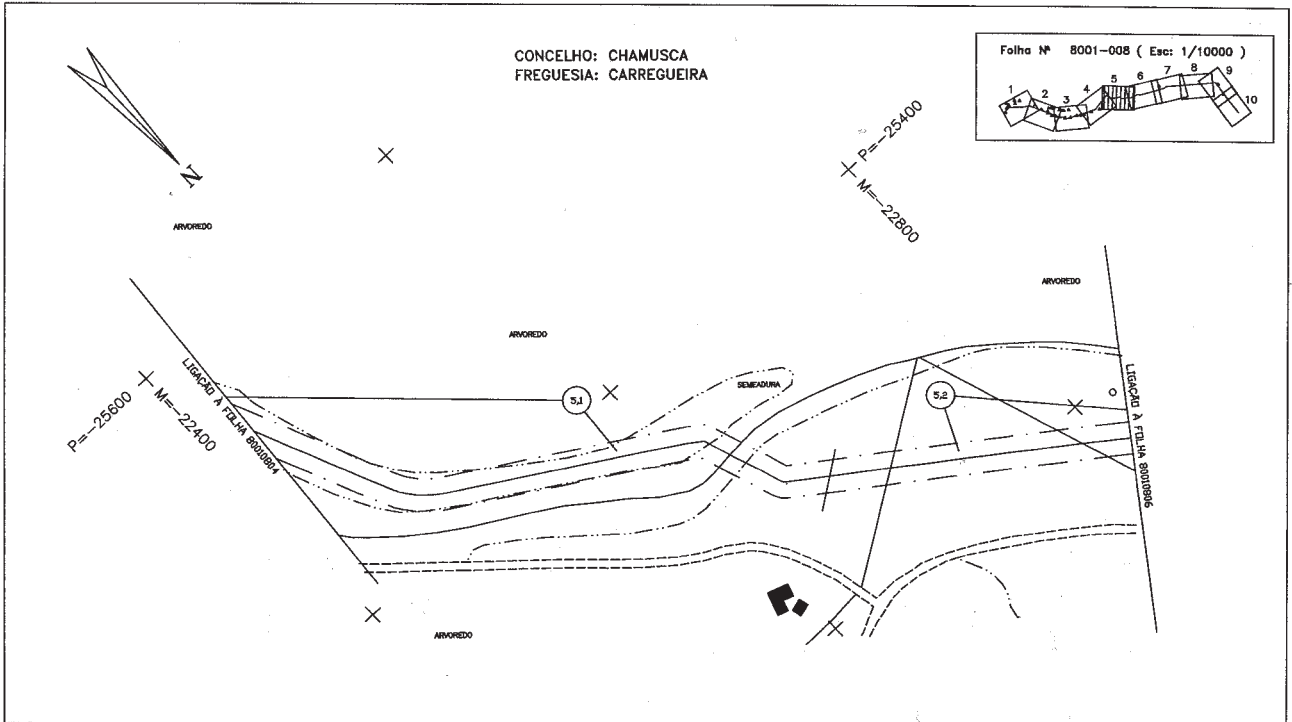

P-8001-DWG-CD-08\_05-REV.1

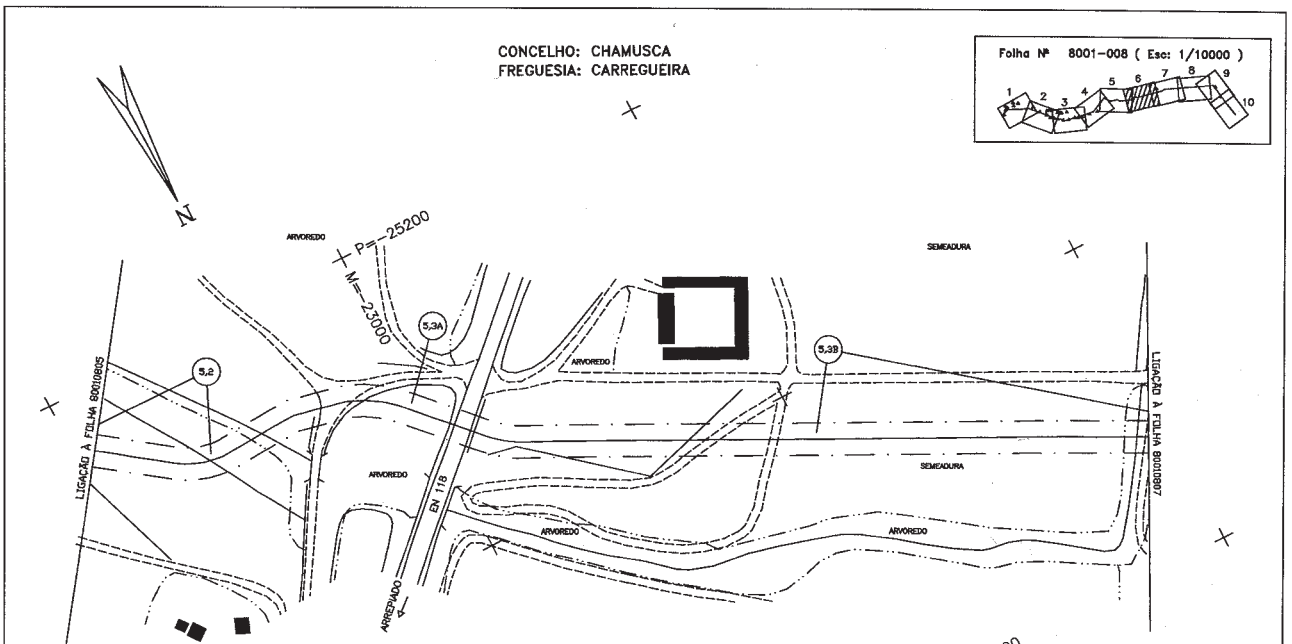

LEGENDA

REDES DE ÁGUAS ESGOTOS E TELEFONES	REDES ELÉCTRICAS E DE GÁS	CARTOGRAFIA
CONDUITE DE ÁGUA E CAIXAS SEQUELAS	LINHA AÉREA DE ALTA TENSÃO (REDE FERRÁMICA/CONSTRUCÇÃO)	CASA
COLECTORES DE ESGOTO	CABOS SUBTERRÂNEOS DE ALTA TENSÃO (REDES DE DISTRIBUIÇÃO)	ENFERMADA
CAIXAS TELEFÓNICAS COLOCA INTERMEDIÁRIA E RESIDUAL	LINHAS AÉREAS DE BAIXA TENSÃO	NÚMERO DE PARCELA
CABOS SUBTERRÂNEOS DE RESIDUAL	CABOS SUBTERRÂNEOS DE BAIXA TENSÃO	ESTRADA
CABOS AÉREOS DE ASSINANTE	REDES DE GÁS	CAMPO
LINHA AÉREA INTERMEDIÁRIA E RESIDUAL		ESCORPADO
LINHAS AÉREAS DE ASSINANTE		MURO
CABOS SUBTERRÂNEOS DE TELECOMUNICAÇÕES		MURO D. SOLTA
		MURO DE INFLUÊNCIA
		VEDAÇÕES DIVERSAS
		LIMITES DE CULTURA
		LINHA DE ÁGUA
		RO
		LIMITE DE CONCELHO
		FRAJA DE BORDADO
		LIMITE DE PARCELA
		POLIGONAL DE AFOD
		POSTE DE ALTA TENSÃO
		POSTE DE BAIXA TENSÃO
		POSTE DE ALUMINAÇÃO
		POSTE TELEFÓNICO

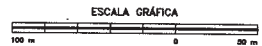

REV	DATE	DESCRIPTION	APP	APP	APP	APP	APP	APP	APP
1	30.06.00	AS-BUILT CADASTRAL	JD	AL	PR				
0		ISSUED FOR CONSTRUCTION							

TRANSGAS, Soc. Portuguesa de Gás Natural SA.		SCALE 1:2000		JOB No. 59-4255.00		DOCUMENT NUMBER 8001 DWG	
PROJECTO DE GAS NATURAL — PORTUGAL				INDEX P		DRAWING No. CD-08.06	

TITULO: PLANTA CADASTRAL  
GASODUTO C.MAIOR/LEIRIA (LOTE 3)

PLOT: 16-068-CD-08-05-REV.1

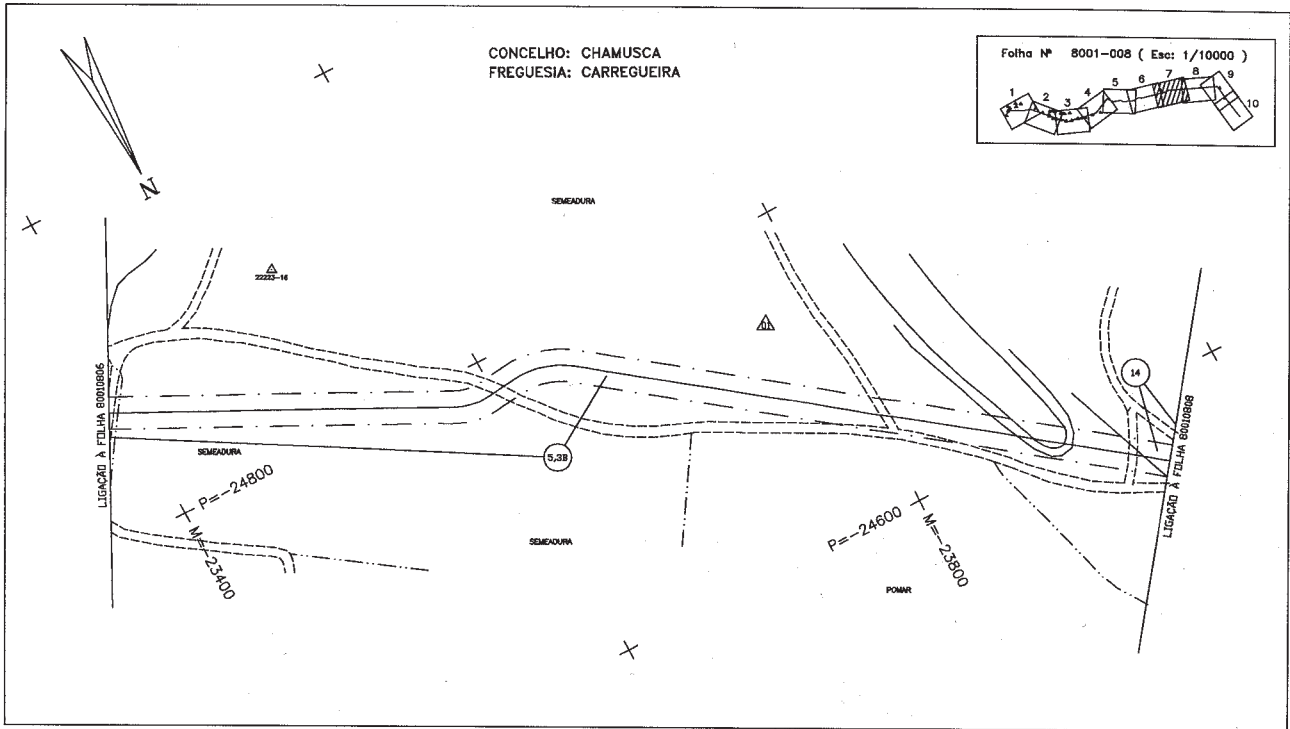

P-8001-DWG-CD-08\_07-REV.2

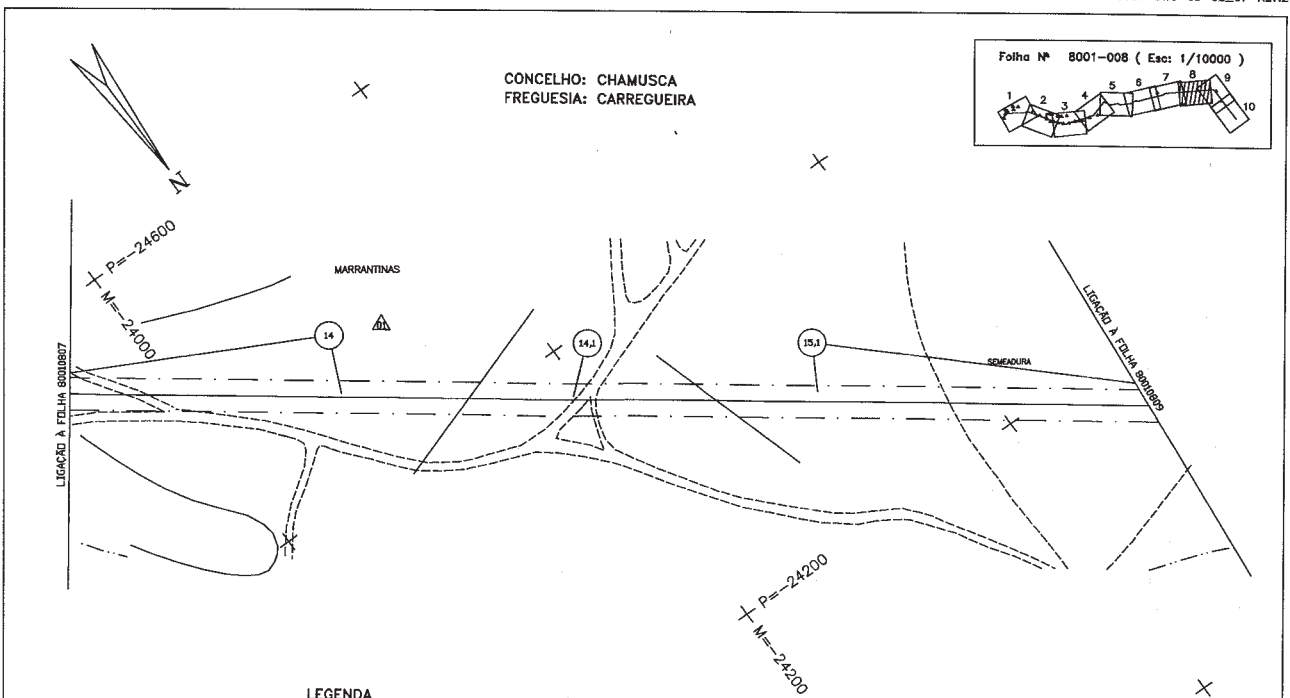

LEGENDA

REDES DE ÁGUAS ESGOTOS E TELEFONES	REDES ELÉCTRICAS E DE GÁS	CARTOGRAFIA
CONDUITOS DE ÁGUA E OUTROS LIGADOS	LINEA AEREA DE ALTA TENSAO (REDES PRIMARIAS/DISTRIBUICAO)	CASA
COLECTORES DE ESGOTO	COND. SUBTERRANEOS DE ALTA TENSAO (REDES DE DISTRIBUICAO)	BARRACA
COLECTORES DE ÁGUAS PLUVIAIS	LINEAS AERIAS DE BAIXA TENSAO	HUMERO DE PARCELA
COND. TELEFONICO COMUM, REDE MISTO E RESERVA	COND. SUBTERRANEOS DE BAIXA TENSAO	ESTRADA
COND. SUBTERRANEOS DE COBRE	REDES DE GÁS	CANALIZADO
COND. AERIAS DE ARMAMENTO E RESERVA		MURO
LINEAS AERIAS DE ARMAMENTO E RESERVA		MURO P. BOCA
COND. SUBTERRANEOS DE TELECOMUNICACOES		MURO DE SUPORTE
		VEDACAO DIVISIVA
		LIMITES DE CULTIVA
		LINEA DE AGUA
		RIO
		LIMITE DE CONCELHO
		PARTE DE BARRAGEM
		LIMITE DE FREGUESIA
		POLIGONAL DE APOIO
		POSTE DE ALTA TENSAO
		POSTE DE BAIXA TENSAO
		POSTE DE ILUMINACAO
		POSTE TELEFONICO

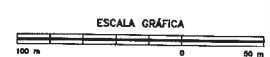

REV	DATE	DESCRIPTION	APP	APP	APP	APP	APP	APP	APP
2	30.08.08	AS-BUILT CADASTRAL							
1		RE-ISSUED FOR CONSTRUCTION							
0	23.01.08	ISSUED FOR CONSTRUCTION	PA	VR	BR				

TRANSGAS, Soc. Portuguesa de Gas Natural SA.		PROJECTO DE GAS NATURAL - PORTUGAL		SCALE	1:2000
JOB No.	59.4255.00	INDEX	P	AREA	8001
DOC. TYPE	DWG	DRAWING No.	CD-08.08	REV	2

FOLHA Nº 8001-008-CD-08-07-REV.2

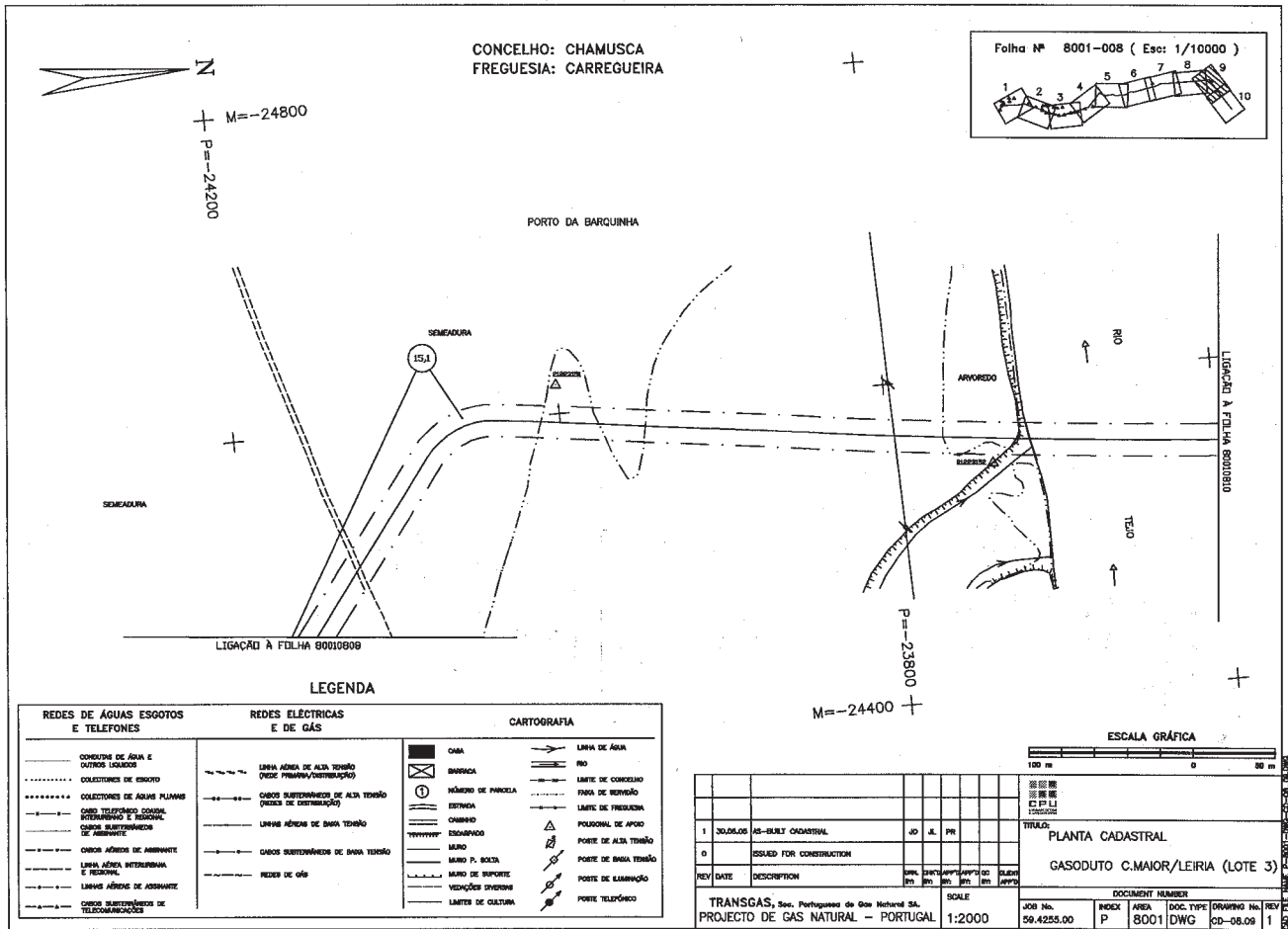

**Aviso n.º 10 213-B/2005 (2.ª série).** — Na sequência do aviso da Direcção-Geral de Energia, publicado no *Diário da República*, 2.ª série, n.º 147, suplemento, de 28 de Junho de 1995, e em cumprimento do n.º 3 do despacho n.º 14/95, de 6 de Janeiro, do Ministro da Indústria e Energia (*Diário da República*, 2.ª série, n.º 42, de 18 de Fevereiro de 1995), publica-se em anexo o mapa de identificação dos imóveis sobre os quais foi constituída servidão administrativa de gás, com os titulares de direitos sobre os mesmos prédios, bem como as plantas parcelares definitivas (telas finais) do traçado do gasoduto Campo Maior-Leiria, relativas ao concelho de Monforte.

O presente aviso rectifica e substitui, globalmente, para todos os efeitos legais, inclusive, o registo predial da servidão administrativa constituída nos termos do artigo 4.º do Decreto-Lei n.º 11/94, de 13 de Janeiro, os elementos referentes ao concelho de Monforte, publicados através do já referido aviso da Direcção-Geral de Energia.

2 de Novembro de 2005. — Pelo Director-Geral, o Subdirector-Geral, por delegação de competências, *Morais Sarmento*.