

**PRESIDÊNCIA DO CONSELHO DE MINISTROS**

**Direcção-Geral das Autarquias Locais**

**Declaração (extracto) n.º 168/2005 (2.ª série).** — Torna-se público que o Secretário de Estado Adjunto e da Administração Local, por despacho de 17 de Junho de 2005, a pedido da Câmara Municipal de Coimbra, declarou a utilidade pública da expropriação das parcelas de terreno a seguir referenciadas e identificadas na planta em anexo:

Parcela A, com a área de 1721 m<sup>2</sup>, correspondente ao prédio rústico sito em Vale Miguel, omissa na Conservatória do Registo Predial de Coimbra e inscrito na matriz predial rústica da freguesia de Souselas, sob o artigo n.º 1904, propriedade de Fernando Manuel Simões Madeira e de Vítor Manuel Simões Madeira;

Parcela B, com a área de 1546 m<sup>2</sup>, correspondente ao prédio rústico sito em Vale Miguel, omissa na Conservatória do Registo Predial de Coimbra e inscrito na matriz predial rústica da freguesia de Souselas, sob o artigo n.º 1903, propriedade de Avelino da Conceição Morais e de Maria de Lurdes Conceição Ferreira Morais.

A expropriação destina-se à execução da obra novo cemitério de Souselas.

Aquele despacho foi emitido ao abrigo dos artigos 1.º, 3.º, n.º 1, e 13.º do Código das Expropriações, aprovado pela Lei n.º 168/99, de 18 de Setembro, tem os fundamentos de facto e de direito expostos nas informações técnicas n.ºs 25/DSJ e 68/DSJ, de 2 de Março e de 3 de Junho de 2005, respectivamente, da Direcção-Geral das Autarquias Locais, e tem em consideração os documentos constantes do processo n.º 123.072.04/DSJ, daquela Direcção-Geral.

7 de Julho de 2005. — Pela Subdirectora-Geral, (Assinatura ilegível.)

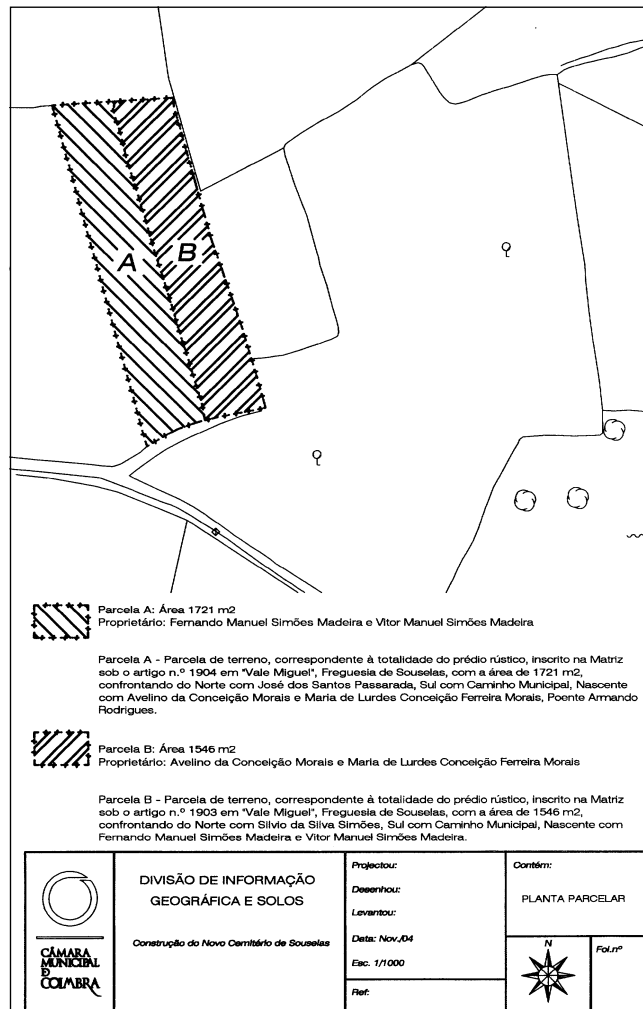

**Declaração (extracto) n.º 169/2005 (2.ª série).** — Torna-se público que o Secretário de Estado Adjunto e da Administração Local, por despacho de 27 de Junho de 2005, a pedido da Câmara Municipal de Ílhavo, declarou a utilidade pública da expropriação, com carácter de urgência, das parcelas de terreno a seguir referenciadas e identificadas na planta em anexo:

| Número da parcela (sequencial) | Número da matriz e freguesia          |                        | Área (metros quadrados) | Outro(s) interessado(s) | Proprietário(s)   | Número da Conservatória do Registo Predial |
|--------------------------------|---------------------------------------|------------------------|-------------------------|-------------------------|---|--|
|                                | Rústica                               | Urbana                 |                         |                         |   |  |
| 8                              | 8688, São Salvador ...                | 4457, São Salvador ... | 2662                    |                         | José Maria ...  | 4945-A                                     |
| 14                             | 4977, São Salvador ...                |                        | 150                     |                         | Herdeiros de Abílio da Rocha Gomes; Maria Ribau Santos Seica; Lídia Maria Seica Gomes ...   | 00534/291085                               |
| 16                             | 4974, São Salvador ...                |                        | 630                     |                         | Andrade, Maria João Seica Vieira Coelho e Abílio Manuel Seica Vieira Coelho. Herdeiros de Abílio da Rocha Gomes; Maria Ribau Santos Seica; Lídia Maria Seica Gomes ...  | 00532                                      |
| 17                             | 4960, São Salvador ...                | 7484, São Salvador ... | 173                     |                         | Andrade, Maria João Seica Vieira Coelho e Abílio Manuel Seica Vieira Coelho. Aquacultures Delvis BY ...   | 07292/130296                               |
| 18                             | 4959, São Salvador ...                |                        | 70                      |                         | Herdeiro de Domingos Rodrigues Marçal; Maria Adelaide Vieira Marçal Nunes ...   | Omissa.                                    |
| 19                             | 5434, Gafanha da Nazaré.              |                        | 78                      |                         | Avelino José Rodrigues dos Santos   | 00960/220586                               |
| 22                             |                                       |                        | 285                     |                         | Herdeiros de Maria da Conceição Martins Vagos; Manuel Bernardo Vidreiro Ramos, Maria de Fátima Vagos Ramos, Manuel Martins Vagos Ramos, Conceição Maria Martins Ramos, Filomena Martins Ramos, Carlos Martins Ramos, Rosa Maria Martins Ramos, e herdeiros de Samuel Mário Martins Vagos; Pedro Samuel Rocha Martins Vagos, Paula Emanuel Rocha Martins Vagos e Samuel Ruben Moreira Vagos. | Omissa.                                    |
| 23                             |                                       |                        | 620                     |                         | Herdeiros de Levi Bola Ribau; Maria Delfina da Costa e Sousa Ribau, Levi Miguel da Costa e Sousa Ribau e Gustavo Manuel da Costa e Sousa Ribau.   |  |
| 25                             | 5433, Gafanha da Nazaré.              |                        | 763                     |                         | Maria Amélia Carlos ...   | 08195/050202                               |
| 26 e 26a                       | a) 5428 e b) 5429, Gafanha da Nazaré. |                        | 568                     |                         | Herdeiros de Jacinto da Russa e de Maria da Cruz Garrelhas; Alcides dos Santos Garcês e João Ferreira Carlos.   | 7524/010814                                |
|                                |                                       |                        |                         |                         | b) Herdeiros de Geraldino Ferreira Vergaz; Maria Silvina Marques Jesus, Fernando Manuel de Jesus Ferreira, Estelina Maria Jesus Ferreira, Roberto Jesus Ferreira, Daniel Jesus Ferreira e Natália Jesus Ferreira.   | a) Omissa.<br>b) 04523/020492.             |

| Número da parcela (sequencial) | Proprietário(s)   | Outro(s) interessado(s)   | Área (metros quadrados) | Número da matriz e freguesia |   | Número da Conservatória do Registo Predial |
|--------------------------------|---|---------------------------|-------------------------|------------------------------|---|--|
|                                |   |                           |                         | Rústica                      | Urbana  |  |
| 27/27a                         | Maria Adelaide Vieira Marçalo .....   |                           | 773                     | 5427, Gafanha da Nazaré.     | 8326, Gafanha da Nazaré (anterior artigo 6819). | 3992/121290                                |
| 28                             | Jeremias Ribau Teixeira .....   |                           | 395                     | 5426, Gafanha da Nazaré.     |   | 7392/030101                                |
| 29                             | Metade de Dorinda da Silva Pereira e um décimo para os seguintes: Carlos Alberto Pereira Amândio, Fernando Pereira Amândio, João da Silva Pereira Amândio, Maria de Fátima Pereira Amândio Lopes Jorge e Emanuel José Pereira Amândio.  |                           | 18                      | 5425, Gafanha da Nazaré.     |   | 07415/300101                               |
| 30                             | Fernando Simões Birrento .....  |                           | 614                     | (Anterior artigo 5424.)      |   | 2793/071188                                |
| 31                             | Maria do Carmo Ribau Teixeira .....   |                           | 668                     | 5423, Gafanha da Nazaré.     |   | 7390/030101                                |
| 32                             | Maria Rosa das Neves Bola .....   |                           | 615                     | 5422, Gafanha da Nazaré.     |   | 1787/050887                                |
| 33                             | José Augusto Costa Pratas .....   | BANIF, S. A. ....         | 222                     | 5421, Gafanha da Nazaré.     |   | 6292                                       |
| 34                             | José Augusto Costa Pratas .....   | BANIF, S. A. ....         | 222                     | 5420, Gafanha da Nazaré.     |   | 6292                                       |
| 35                             | José Augusto Costa Pratas .....   | BANIF, S. A. ....         | 222                     | 5419, Gafanha da Nazaré.     |   | 6292                                       |
| 37                             | Maria Rosa das Neves Bola .....   |                           | 382                     | 5416, Gafanha da Nazaré.     |   | 1788/050887                                |
| 38                             | João Manuel dos Santos Casqueira .....  |                           | 382                     | 5415, Gafanha da Nazaré.     |   | 2798/091188                                |
| 39                             | Rosa Ramos Fernandes e marido, Benjamim da Rocha Gandarinho .....   | Crisanta Ramos Fernandes. | 258                     | 5414, Gafanha da Nazaré.     |   | 3636/050290                                |
| 40                             | Preciosa Pinto Carlos .....   |                           | 243                     | 5412, Gafanha da Nazaré.     |   | 2827/211188                                |
| 41                             | Elmano Pinto Casqueira .....  |                           | 304                     | 5411, Gafanha da Nazaré.     |   | Omisso.                                    |
| 42                             | Herdeiros de Carlos Prazeres: Maria de Jesus Bizarro, Rosa Bela Luís, Marcelo Prazeres Cardoso e Carlos César Prazeres.   |                           | 380                     | 5410, Gafanha da Nazaré.     |   | 070  |
| 43                             | António Joaquim Valente Viola .....   |                           | 345                     | 5408, Gafanha da Nazaré.     |   | 4980/030593                                |
| 44                             | Maria Arlete Carlos Martins, António Carlos Martins e Ricardo Jorge Martins Carlos .....  |                           | 584                     | 5392, Gafanha da Nazaré.     |   | 03375/121089                               |
| 45                             | Um quarto de Isalinda Martins Anastácio; um quarto para os herdeiros de Manuel da Silva Ferreira e Glória Martins Gandarinho: Quintino Martins Ferreira e Manuel Martins Ferreira; e um quarto para os herdeiros de Manuel Martins Gandarinho: Manuel António Ramos Gandarinho, Maria Nazaré Ramos Gandarinho, Maria da Conceição Ramos Gandarinho, Manuel Alberto Ramos Gandarinho, Armando Ramos Gandarinho, Quintino Ramos Gandarinho e João Ramos Gandarinho; herdeiros de Rosa Ramos Gandarinho: António Júlio Nascimento de Sousa, Paula Cristina Ramos Sousa, Carminda Ramos Sousa, Margarida Ramos Sousa e Sandra Isabel Ramos Sousa; herdeiro de José Manuel Ramos Gandarinho: José Carlos Mendes Gandarinho, e herdeiros de Domingos Rosa: Rosabela Martins Gandarinho e Manuel Mário Martins Rosa. |                           | 537                     | 5391, Gafanha da Nazaré.     |   | 02958/180189                               |
| 51                             | Maria Piedade Carvalho Carlos Fidalgo .....   |                           | 215                     | 5388, Gafanha da Nazaré.     |   | 01299/230287                               |
| 52                             | Marta Patrícia Rodrigues Neves .....  |                           | 645                     | 5387, Gafanha da Nazaré.     |   | Omisso.                                    |

| Número da parcela (sequencial) | Proprietário(s)   | Outro(s) interessado(s) | Área (metros quadrados) | Número da matriz e freguesia    |                          | Número da Conservatória do Registo Predial |
|--------------------------------|---|-------------------------|-------------------------|---------------------------------|--------------------------|--|
|                                |   |                         |                         | Rústica                         | Urbana                   |  |
| 54                             | Ângelo da Rocha Teixeira e Rosa Anastácio da Rocha .....  |                         | 120                     | 5385, Gafanha da Nazaré.        |                          | 08025/040202                               |
| 55                             | Maria Fernanda Ferreira Ventura Sardo, Ricardo Jorge Ferreira Sardo, Fernanda Maria Ferreira Sardo e Luís Miguel Ferreira Sardo.  |                         | 214                     | 5384, Gafanha da Nazaré.        |                          | 1623/150687                                |
| 56                             | Carlos Alberto Teixeira Roque .....   |                         | 215                     | 5376, Gafanha da Nazaré.        |                          | 463/261185                                 |
| 57                             | Manuel Mateus Salvador Paula .....  |                         | 410                     | 5375, Gafanha da Nazaré.        |                          | Omisso.                                    |
| 58                             | Alberto José Vieira Monteiro e Paulo Jorge Vieira Monteiro .....  |                         | 832                     | 5374, Gafanha da Nazaré.        |                          | 2983/060289                                |
| 59                             | José Fernandes Casqueira .....  |                         | 210                     | 5373, Gafanha da Nazaré.        |                          | Omisso.                                    |
| 60/61                          | Maria Esteves Cascais .....   |                         | 410                     | 5372 e 5371, Gafanha da Nazaré. |                          | 31/291184                                  |
| 62                             | Manuel Esteves Cascais .....  |                         | 366                     | 5370, Gafanha da Nazaré.        |                          | 2164/250188                                |
| 63                             | Eduardo Simões Vinagre .....  |                         | 374                     |                                 | 6514, Gafanha da Nazaré. | 3482/141189                                |
| 64                             | Imobiliária Caçoilo e Conde, L. <sup>da</sup> .....   |                         | 377                     | 5364, Gafanha da Nazaré.        |                          | 6100                                       |
| 65                             | Jorge Manuel Pereira Martinho e José São Marcos Martinho .....  |                         | 206                     | 5363, Gafanha da Nazaré.        | 2272, Gafanha da Nazaré. | 1129/121286                                |
| 66/67                          | José São Marcos Martinho .....  |                         | 193                     | 5362, Gafanha da Nazaré.        |                          | 1130/121286                                |
| 68                             | Marília Saraiva Sardo Santos .....  |                         | 23                      | 5361, Gafanha da Nazaré.        |                          | 06140/080197                               |
| 69                             | Isabel Teixeira Nunes Silva Loureiro, Armando Teixeira Rito Nunes, Rosa Teixeira Rito Nunes e Santos, Maria Gorete Teixeira Rito Nunes Frasão, Acácio José Teixeira Rito Nunes e Carlos Manuel Teixeira Rito Nunes.   |                         | 63                      | 5360, Gafanha da Nazaré.        |                          | Omisso.                                    |
| 70/73                          | Herdeira de José Fernandes Casqueira Parrachoche: Alcina Ferreira da Silva, e Rosa Maria Frade Ferreira.  |                         | 293                     | 5356, Gafanha da Nazaré.        |                          | Omisso.                                    |
| 71/72                          | Herdeiros de Rosa da Cruz Martins: herdeiros de Maria da Conceição Martins Vagos: Manuel Bernardo Vidreiro Ramos, Maria de Fátima Vagos Ramos, Manuel Martins Vagos Ramos, Conceição Maria Martins Ramos, Filomena Martins Ramos, Carlos Martins Ramos e Rosa Maria Martins Ramos, e herdeiros de Samuel Mário Martins Vagos: Pedro Samuel Rocha Martins Vagos, Paula Emanuel Rocha Martins Vagos e Samuel Rúben Moreira Vagos. |                         | 194                     | 5359, Gafanha da Nazaré.        |                          | 2635/110788                                |
| 74                             | Herdeiros de José Branco da Rocha: Rosa Vidreiro Caçoilo, Isalinda Vidreiro da Rocha, Maria Irene Vidreiro da Rocha, Maria Elisabete Vidreiro da Rocha, Hélder Manuel Vidreiro da Rocha, Carlos José Vidreiro da Rocha e Victor António Vidreiro da Rocha.  |                         | 318                     | 5355, Gafanha da Nazaré.        |                          | 3987/041290                                |
| 75                             | Herdeiros de Leonor Vieira dos Santos: Ana Maria dos Santos Sardo e João Alberto Santos Sardo.  |                         | 279                     | 5354, Gafanha da Nazaré.        |                          | 4649/190892                                |
| 76                             | Ricardo da Rocha Garrelhas, Rogério da Rocha Garrelhas, Sílvia da Rocha Garrelhas e herdeiros de Sílvia da Rocha Garrelhas: Crisanta Maria Filipe Neves e Ana Lúcia Neves Garrelhas.  |                         | 398                     | 5353, Gafanha da Nazaré.        |                          | 07894/20030415                             |
| 77                             | Herdeiros de Domingos Rosa: Rosabela Martins Gandarinho e Manuel Mário Martins Rosa, e Rosa Martins Anastácio.  |                         | 130                     | 5351, Gafanha da Nazaré.        |                          | 2954                                       |
| 78                             | Herdeiro de Júlio Rodrigues Anastácio: Filomena Pais Anastácio .....  |                         | 180                     | 5350, Gafanha da Nazaré.        |                          | Omisso.                                    |

| Número da parcela (sequencial) | Proprietário(s)  | Outro(s) interessado(s)                                    | Área (metros quadrados) | Número da matriz e freguesia |        | Número da Conservatória do Registo Predial |
|--------------------------------|--|--|-------------------------|------------------------------|--------|--|
|                                |  |  |                         | Rústica                      | Urbana |  |
| 79                             | <sup>38</sup> / <sub>40</sub> de herdeiros de José Branco da Rocha: Rosa Vidreiro Caçoilo, Isalinda Vidreiro da Rocha, Maria Irene Vidreiro da Rocha, Maria Elisabete Vidreiro da Rocha, Hélder Manuel Vidreiro da Rocha, Carlos José Vidreiro da Rocha e Victor António Vidreiro da Rocha, e <sup>2</sup> / <sub>40</sub> de herdeiros de Leonor Vieira dos Santos: Ana Maria dos Santos Sardo e João Alberto Santos Sardo. |  | 360                     | 5348, Gafanha da Nazaré.     |        | 4156                                       |
| 80                             | Teodoro da Rocha Marçal .....  |  | 193                     | 5347, Gafanha da Nazaré.     |        | 7529                                       |
| 81                             | António Martins Teixeira .....   |  | 270                     | 5341, Gafanha da Nazaré.     |        | 1805                                       |
| 82                             | Joaquim Santos .....   |  | 311                     | 5346, Gafanha da Nazaré.     |        | 51   |
| 83                             | Maria Celeste Rodrigues Carvalho, Nélson Carvalho Vidal, João Manuel Carvalho Vidal, Arcelina da Graça Carvalho Vidal e Manuel Gonçalves Vidal.  |  | 578                     | 5339, Gafanha da Nazaré.     |        | 7394                                       |
| 84                             | Adélia Teixeira Vilarinho Gonçalves Costa .....  |  | 331                     | 5334, Gafanha da Nazaré.     |        | 08004                                      |
| 85                             | Manuel dos Santos Anastácio, Maria Pinto Carlos, Preciosa Pinto Carlos, Maria Clara Pinto Ramos, César Pinto Ramos e Silvério Manuel Pinto Ramos.  |  | 422                     | 5335, Gafanha da Nazaré.     |        | 02863/121288                               |
| 86                             | João Guilherme da Silva Ferreira .....   | Guilherme da Silva Ferreira e Júlia da Luz Ferreira Sardo. | 458                     | 5331, Gafanha da Nazaré.     |        | 2165                                       |
| 87                             | Manuel Teixeira Filipe e Maria Isabel Teixeira Filipe .....  |  | 590                     | 5330, Gafanha da Nazaré.     |        | 7573                                       |
| 88                             | Maria da Luz Ferreira da Silva .....   |  | 214                     | 5329, Gafanha da Nazaré.     |        | Omisso.                                    |
| 89                             | Urbino Gregório Ventura e Adérito Ramos Gonçalves .....  |  | 109                     | 5328, Gafanha da Nazaré.     |        | Omisso.                                    |
| 90                             | Armando Garrelhas Caleiro .....  |  | 100                     | 5327, Gafanha da Nazaré.     |        | 7532                                       |
| 91                             | Gaudêncio José Sousa Simões de Carvalho .....  |  | 206                     | 5326, Gafanha da Nazaré.     |        | 07937                                      |
| 92                             | José Eduardo Ribau .....   |  | 86                      | 5325, Gafanha da Nazaré.     |        | 07855                                      |
| 93                             | Maria de Lurdes Vilarinho .....  |  | 120                     | 5324, Gafanha da Nazaré.     |        | 4950                                       |
| 94                             | Isalinda Martins Anastácio .....   |  | 305                     | 5323, Gafanha da Nazaré.     |        | 2955                                       |
| 95                             | Herdeiro de Manuel Teixeira da Rocha: Ângelo Rocha Teixeira .....  |  | 274                     | 5321, Gafanha da Nazaré.     |        | Omisso.                                    |
| 96                             | Silvina Pinto Loureiro .....   |  | 282                     | 5320, Gafanha da Nazaré.     |        | 6001                                       |
| 97                             | João da Silva Teixeira .....   |  | 580                     | 5319, Gafanha da Nazaré.     |        | Omisso.                                    |
| 98a                            | Carlos da Silva Teixeira .....   |  | 683                     | 5318, Gafanha da Nazaré.     |        | 5666/270695                                |
| 98b                            | João da Costa Ribau .....  |  | 530                     | 5316, Gafanha da Nazaré.     |        | 02100/161287                               |

A expropriação destina-se à execução da via de ligação do nó 2 (IP 5) à estrada da Mota.

Aquele despacho foi emitido ao abrigo dos artigos 1.º, 3.º, n.º 1, e 15.º do Código das Expropriações, aprovado pela Lei n.º 168/99, de 18 de Setembro, tem os fundamentos de facto e de direito expostos na informação técnica n.º 71/DSJ, de 6 de Junho de 2005, da Direcção-Geral das Autarquias Locais, e tem em consideração os documentos constantes do processo n.º 123.018.05, daquela Direcção-Geral.

7 de Julho de 2005. — Pela Subdirectora-Geral, (Assinatura ilegível.)

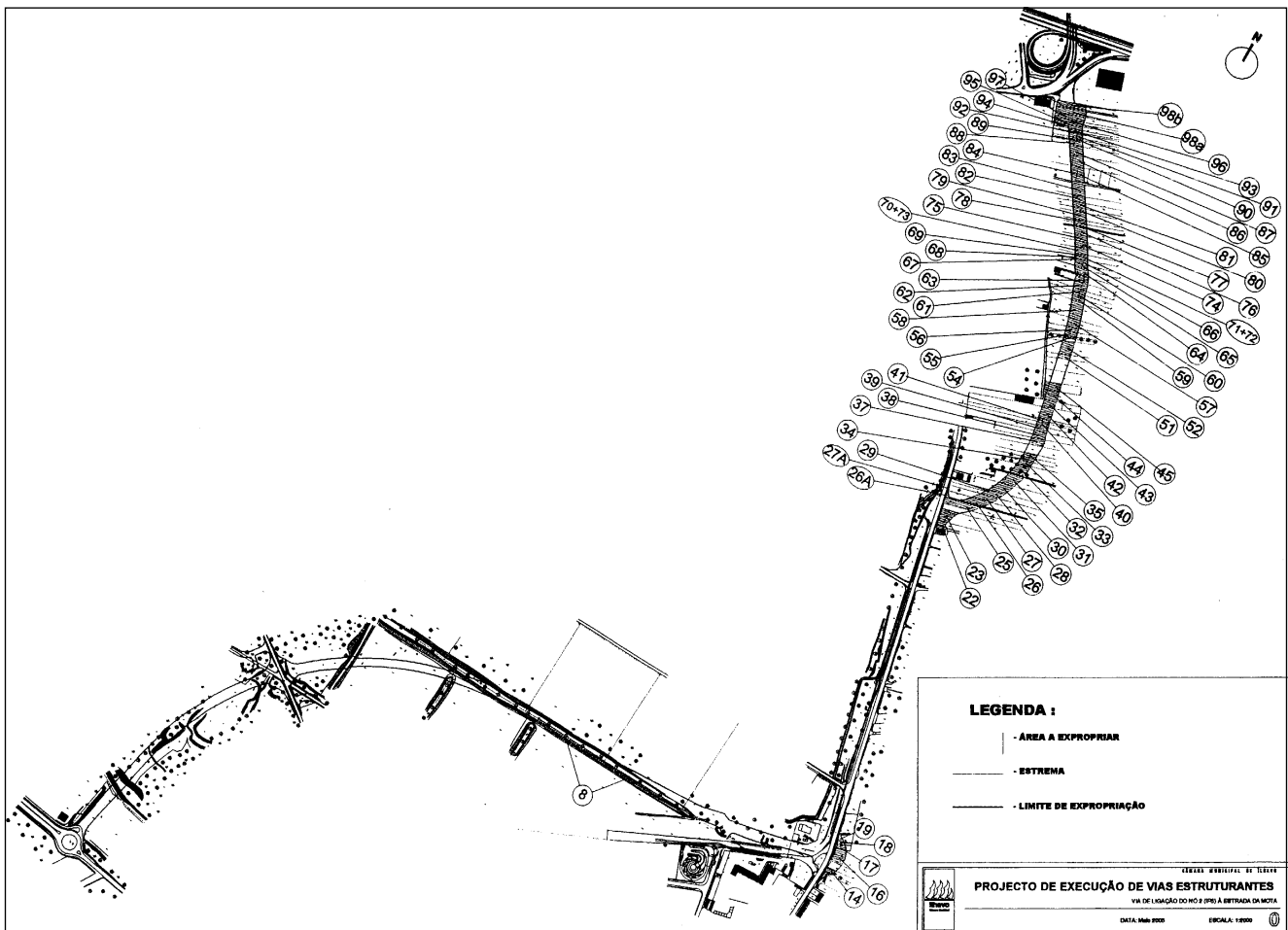

## PRESIDÊNCIA DO CONSELHO DE MINISTROS E MINISTÉRIO DA AGRICULTURA, DO DESENVOLVIMENTO RURAL E DAS PESCAS.

**Despacho conjunto n.º 536/2005.** — Tendo em conta a necessidade de imprimir uma nova orientação à gestão da Inspeção-Geral e Auditoria de Gestão, por forma a adaptá-la às políticas que o Governo pretende levar a efeito no âmbito da Administração Pública, dá-se por finda, nos termos da alínea *a*) do n.º 2 do artigo 25.º da Lei n.º 2/2004, de 15 de Janeiro, a vigência da comissão de serviço do director-geral da Inspeção-Geral e Auditoria de Gestão, engenheiro agrónomo José Manuel Mendonça Lima, com efeitos a 13 de Julho de 2005.

19 de Julho de 2005. — O Primeiro-Ministro, *José Sócrates Carvalho Pinto de Sousa*. — O Ministro da Agricultura, do Desenvolvimento Rural e das Pescas, *Jaime de Jesus Lopes Silva*.

## MINISTÉRIO DA ADMINISTRAÇÃO INTERNA

### Direcção-Geral de Viação

**Despacho n.º 16 807/2005 (2.ª série).** — *Fiscalização a centros de exame de condução — entidades autorizadas a realizar exames de condução — acreditação de elementos afectos às funções de fiscalização.* — Atento o disposto nos n.ºs 1 e 2 do artigo 41.º do Decreto-Lei n.º 484/99 (LODGV), e, bem assim, o previsto no artigo 26.º do Decreto-Lei n.º 175/91, de 11 de Maio, com sucessivas alterações, compete à Direcção-Geral de Viação (DGV) a fiscalização de actividade dos centros de exames.

Considerando a publicação da Portaria n.º 1423/2001, de 13 de Dezembro, que aprovou o cartão de livre-trânsito a utilizar por funcionários da DGV investidos de funções de fiscalização, nomeadamente o seu n.º 5, que prevê a necessidade da assinatura do direc-

tor-geral de Viação nos cartões de livre-trânsito, e porque aquele documento acredita suficientemente esses mesmos funcionários perante terceiros, determino o seguinte:

Para efeitos do disposto no n.º 2 do artigo 27.º do Decreto-Lei n.º 175/91, de 11 de Maio, o cartão de livre-trânsito aprovado pela Portaria n.º 1423/2001, de 13 de Dezembro, é tido para os devidos e legais efeitos como documento bastante para comprovar a qualidade de agente de fiscalização de qualquer funcionário da DGV que o exiba perante a entidade a fiscalizar.

28 de Junho de 2005. — O Director-Geral, *António Nunes*.

### Governo Civil do Distrito de Viseu

**Aviso n.º 7073/2005 (2.ª série).** — Nos termos do n.º 6 do artigo 29.º do Decreto-Lei n.º 100/99, de 31 de Março, e por despacho de 20 de Julho de 2005 do secretário do Governo Civil do Distrito de Viseu, faz-se público que foi autorizada, no todo, a recuperação do vencimento de exercício perdido à funcionária abaixo indicada, por faltas ao serviço devidamente comprovadas por atestado médico:

Lucília Duarte Martins Cabral, com a categoria de assistente administrativo especialista do quadro de pessoal do Governo Civil — 2 dias (nos dias 8 e 9 de Junho de 2005).

21 de Julho de 2005. — A Secretária do Governo Civil, *Maria Fernanda Pais Correia Sampaio Sobral Amaral*.

### Serviço de Estrangeiros e Fronteiras

**Despacho (extracto) n.º 16 808/2005 (2.ª série).** — Por despacho de 18 de Julho de 2005 do director-geral do Serviço de Estrangeiros e Fronteiras, no uso da competência própria constante no artigo 7.º da Lei n.º 2/2004, de 15 de Janeiro:

António Barata Afonso, chefe da Delegação Regional de Castelo Branco — renovada a comissão de serviço no respectivo cargo de chefia, nos termos do n.º 2 do artigo 68.º do Decreto-Lei