

Portaria n.º 21/93

de 7 de Janeiro

De acordo com os princípios que têm sido adoptados na elaboração das cartas da Reserva Agrícola Nacional, procede-se agora à aprovação da carta da reserva agrícola de Torre de Moncorvo.

Assim, ao abrigo do disposto no artigo 5.º do Decreto-Lei n.º 196/89, de 14 de Junho:

Manda o Governo, pelo Ministro da Agricultura, o seguinte:

1.º É aprovada a crta da Reserva Agrícola Nacional (RAN) relativa ao município de Torre de Moncorvo, publicada em anexo ao presente diploma e que dele faz parte integrante.

2.º Às áreas da RAN identificadas na carta publicada em anexo é aplicável o regime jurídico da RAN constante, designadamente, dos artigos 8.º e seguintes do Decreto-Lei n.º 196/89, de 14 de Junho.

3.º A partir do momento da entrada em vigor do presente diploma caducam todos os certificados de classificação de solos já emitidos.

4.º Os pareceres favoráveis emitidos pela Comissão Regional de Reserva Agrícola de Trás-os-Montes até à entrada em vigor do presente diploma carecem de confirmação do mesmo órgão.

5.º A confirmação a que se refere o número anterior deve ser requerida pelo interessado e não depende de pagamento de qualquer taxa.

6.º A identificação das áreas da RAN constante da carta em anexo prevalece sobre quaisquer actos ou regulamentos administrativos já emitidos, designadamente pela extinta Comissão de Apreciação de Projectos.

7.º Os originais da carta a que se refere o número anterior ficam depositados no Centro Nacional de Re-

conhecimento e Ordenamento Agrário e na Direcção Regional de Agricultura de Trás-os-Montes.

Ministério da Agricultura.

Assinada em 14 de Dezembro de 1992.

Pelo Ministro da Agricultura, *Álvaro dos Santos Amaro*, Secretário de Estado da Agricultura.

Anexo a que se refere o n.º 1.º da Portaria n.º 21/93

Carta da Reserva Agrícola Nacional (RAN)
Município de Torre de Moncorvo

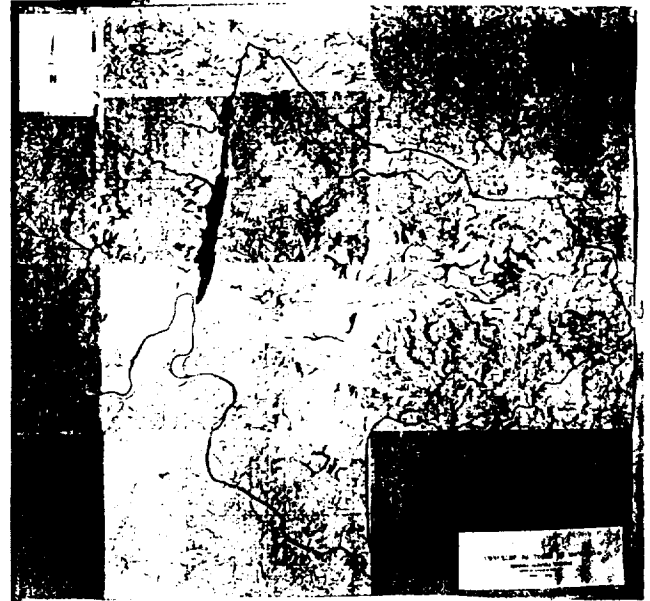
**MINISTÉRIO DO AMBIENTE E RECURSOS NATURAIS**

7.ª Delegação da Direcção-Geral da Contabilidade Pública

Declaração n.º 1/93

De harmonia com o disposto no n.º 2 do artigo 6.º do Decreto-Lei n.º 46/84, de 4 de Fevereiro, se publicam as seguintes transferências de verbas, autorizadas nos termos dos n.ºs 2 e 3 do artigo 5.º do mesmo diploma, referentes ao ano de 1992:

| CLASSIFICACAO | | RUBRICAS | EM CONTOS | | REFERENCIA |
|---------------|-----------|--|------------------------------|-----------|-------------------------------------|
| ORGANICA | ECONOMICA | | REFORÇOS OU INSCRICOES | ANULACOES | A AUTORIZAC. MINIS- TERIAL |
| FUNC. | CODIGO | | | | |
| 01 | | GABINETES DOS MEMBROS DO GOVERNO | | | |
| 03 | | GABINETE DO SECRETARIO DE ESTADO DOS RECURSOS NATURAIS | | | |
| 01 | | GABINETE | | | |
| | 01.00.00 | DESPESAS COM O PESSOAL | | | |
| | 01.02.00 | ABONOS VARIAVEIS OU EVENTUAIS | | | |
| | 01.02.05 | OUTROS ABONOS EM NUMERARIO OU ESPECIE | | | |
| 1.01.0 | X | ADICIONAL A REMUNERACAO | 18* | - | |
| | 02.00.00 | AQUISICAO DE BENS E SERVICOS CORRENTES | | | |
| | 02.03.00 | AQUISICAO DE SERVICOS | | | |
| 1.01.0 | 02.03.02 | CONSERVACAO DE BENS | - | 1 000* | |
| 1.01.0 | 02.03.06 | COMUNICACOES | 2 600* | - | |
| 1.01.0 | 02.03.10 | OUTROS SERVICOS | | 618* | |

| CLASSIFICACAO | | RUBRICAS | EM CONTOS | | REFERENCIA |
|---------------|-------------|----------|------------------------------|--|-------------------------------------|
| *ORGANICA* | *ECONOMICA* | | REFORÇOS OU INSCRICOES | ANULACOES | A AUTORIZAC. MINIS- TERIAL |
| *CP*DI*SD* | *CODIGO *A* | | | | |
| 03 | 03 | 01 | 04.00.00 | TRANSFERENCIAS CORRENTES | |
| | | | 04.02.00 | ADMINISTRACOES PRIVADAS | |
| | 1.01.0 | 04.02.01 | | INSTITUICOES PARTICULARES | 1 000* |
| | | | TOTAL DO CAPITULO 01 | | 2 618* |
| 02 | | | | SERVICOS CENTRAIS DE COORDENACAO, ESTUDO E APOIO | |
| 02 | | | | GABINETE DE ASSUNTOS EUROPEUS | |
| 01 | | | | SERVICOS PROPRIOS | |
| | 01.00.00 | | | DESPESAS COM O PESSOAL | |
| | 01.03.00 | | | SEGURANCA SOCIAL | |
| | 1.01.0 | 01.03.02 | | ABONO DE FAMILIA | 30* |
| | 1.01.0 | 01.03.04 | | CONTRIBUICOES PARA A SEGURANCA SOCIAL | 30* |
| | | | TOTAL DO CAPITULO 02 | | 30* |
| 03 | | | | SERVICOS DA AREA DO AMBIENTE E DO CONSUMIDOR | |
| 01 | | | | DIRECCAO GERAL DA QUALIDADE E DO AMBIENTE | |
| 01 | | | | SERVICOS PROPRIOS | |
| | 01.00.00 | | | DESPESAS COM O PESSOAL | |
| | 01.02.00 | | | ABONOS VARIAVEIS OU EVENTUAIS | |
| | 6.03.0 | 01.02.04 | | AJUDAS DE CUSTO | 450* |
| | 02.00.00 | | | AQUISICAO DE BENS E SERVICOS CORRENTES | |
| | 02.02.00 | | | BENS NAO DURADOUROS | |
| | 6.03.0 | 02.02.01 | | MATERIAS-PRIMAS E SUBSIDIARIAS | 510* |
| | 6.03.0 | 02.02.02 | | COMBUSTIVEIS E LUBRIFICANTES | 140* |
| | 02.03.00 | | | AQUISICAO DE SERVICOS | |
| | 6.03.0 | 02.03.01 | | ENCARGOS DAS INSTALACOES | 300* |
| | 6.03.0 | 02.03.02 | | CONSERVACAO DE BENS | 100* |
| | 6.03.0 | 02.03.09 | | SEGUROS | 100* |
| | 6.03.0 | 02.03.10 | | OUTROS SERVICOS | 100* |
| | 07.00.00 | | | AQUISICAO DE BENS DE CAPITAL | |
| | 07.01.00 | | | INVESTIMENTOS | |
| | 6.03.0 | 07.01.03 | | EDIFICIOS | 653* |
| | 6.03.0 | 07.01.07 | | MATERIAL DE INFORMATICA | 150* |
| | 6.03.0 | 07.01.08 | | MAQUINARIA E EQUIPAMENTO | 150* |
| 03 | | | | GABINETE DE PROTECCAO E SEGURANCA NUCLEAR | |
| 01 | | | | SERVICOS PROPRIOS | |
| | 02.00.00 | | | AQUISICAO DE BENS E SERVICOS CORRENTES | |
| | 02.01.00 | | | BENS DURADOUROS | |
| | 8.01.0 | 02.01.05 | | OUTROS BENS DURADOUROS | 455* |
| | 02.03.00 | | | AQUISICAO DE SERVICOS | |
| | 8.01.0 | 02.03.03 | | LOCACAO DE EDIFICIOS | 455* |
| 05 | | | | INSTITUTO NACIONAL DE METEOROLOGIA E GEOPISICA | |
| 01 | | | | SERVICOS PROPRIOS | |
| | 01.00.00 | | | DESPESAS COM O PESSOAL | |
| | 01.01.00 | | | REMUNERACOES CERTAS E PERMANENTES | |
| | 8.01.0 | 01.01.02 | | PESSOAL ALEM DOS QUADROS | 8 222* |
| | 8.01.0 | 01.01.04 | | PESSOAL EM REGIME DE TAREFA OU DE AVENCA | 1 722* |
| | 8.01.0 | 01.01.05 | | PESSOAL AGUARDANDO APOSENTACAO | 6 000* |
| | 01.02.00 | | | ABONOS VARIAVEIS OU EVENTUAIS | |
| | 8.01.0 | 01.02.04 | | AJUDAS DE CUSTO | 11 000* |

| CLASSIFICACAO | | | | EM CONTOS | | REFERENCIA |
|----------------------|-----------|--|---|------------------------------|-----------|-------------------------------------|
| ORGANICA | ECONOMICA | RUBRICAS | | REFORÇOS OU INSCRICOES | ANULACOES | A AUTORIZAC. MINIS- TERIAL |
| CP*DI*SD* | FUNC. | CODIGO | *A* | | | |
| 03 05 01 | 01.02.05 | OUTROS ABONOS EM NUMERARIO OU ESPECIE | | | | |
| | 8.01.0 | X | ADICIONAL A REMUNERACAO | 11 000* | - | |
| | 01.03.00 | SEGURANCA SOCIAL | | | | |
| | 8.01.0 | 01.03.05 | ACIDENTES EM SERVICO | - | | 500* |
| 07 | | | D.G.R.N.-FUNDO DE CONSERV.E PROTC.DOS RECURSOS HIDRICOS | | | |
| 99 | | | N.5 DO ART.2 DA LEI N.2/92 | | | |
| | 02.00.00 | AQUISICAO DE BENS E SERVICOS CORRENTES | | | | |
| | 02.02.00 | BENS NAO DURADOUROS | | | | |
| | 8.01.0 | 02.02.08 | OUTROS BENS NAO DURADOUROS | - | | 2 250* |
| | 04.00.00 | TRANSFERENCIAS CORRENTES | | | | |
| | 04.02.00 | ADMINISTRACOES PRIVADAS | | | | |
| | 04.02.01 | INSTITUICOES PARTICULARES | | | | |
| | 8.01.0 | A | COOPERATIVA DOS FUNCIONARIOS DOS SERVICOS HIDRAULICOS | 2 250* | - | |
| TOTAL DO CAPITULO 03 | | | | 23 580* | | 23 580* |
| TOTAL DO MINISTERIO | | | | 26 228* | | 26 228* |

Nos originais dos processos relativos às alterações orçamentais incluídas na presente declaração constam os despachos ministeriais para a sua materialização.

7.ª Delegação da Direcção-Geral da Contabilidade Pública, 3 de Dezembro de 1992. — O Director, *Manuel Gonçalves*.

REGIÃO AUTÓNOMA DA MADEIRA

GOVERNO REGIONAL

Decreto Regulamentar Regional n.º 1/93/M

Estabelece as bases da orgânica da Secretaria Regional de Agricultura, Florestas e Pescas

A estrutura do VI Governo Regional da Madeira, constante do Decreto Legislativo Regional n.º 26/92/M, de 11 de Novembro, integra a Secretaria Regional de Agricultura, Florestas e Pescas.

Trata-se de um departamento governamental novo, pelo que se impõe a criação de um instrumento legal que estabeleça os princípios básicos da sua orgânica e funcionamento.

A metodologia utilizada na elaboração do presente diploma fundamenta-se na conveniência em que cada um dos organismos que enformam a Secretaria Regional de Agricultura, Florestas e Pescas seja dotado de uma orgânica própria e autónoma.

Por outro lado, houve que introduzir normas transitórias expressamente destinadas a acautelar os direitos e interesses dos funcionários que, já vinculados à Administração Pública, vão ter primeiro provimento nos quadros de pessoal dos novos organismos criados, ou seja, no Gabinete do Secretário Regional e na Direcção Regional de Florestas.

Nestes termos:

O Governo Regional da Madeira decreta, ao abrigo da alínea c) do artigo 49.º da Lei n.º 13/91, de 5 de Junho, e do n.º 1 do artigo 13.º do Decreto Legisla-

tivo Regional n.º 26/92/M, de 11 de Novembro, o seguinte:

CAPÍTULO I

Natureza, atribuições e competências

Artigo 1.º

Natureza

A Secretaria Regional de Agricultura, Florestas e Pescas, designada no presente diploma abreviadamente por SRA, é o departamento governamental a que se refere a alínea b) do artigo 1.º do Decreto Legislativo Regional n.º 26/92/M, de 11 de Novembro, e cujas atribuições, orgânica, funcionamento e pessoal constam os artigos seguintes.

Artigo 2.º

Atribuições

São atribuições da SRA definir e coordenar a política regional nos domínios da agricultura, florestas, pecuária e pescas.

Artigo 3.º

Competências

1 — A SRA é superiormente dirigida pelo Secretário Regional de Agricultura, Florestas e Pescas, ao qual são genericamente atribuídas as competências consignadas neste diploma.