

3 de Setembro, e nos termos e para os efeitos do disposto na alínea c) do n.º 2 do artigo 4.º do Decreto-Lei n.º 93/90, de 19 de Março, com a redacção que lhe foi dada pelo Decreto-Lei n.º 213/92, de 12 de Outubro:

É reconhecido o interesse público do projecto de construção da estrada de ligação de Quintelas a Agarez, no município de Vila Real, sujeito ao cumprimento das medidas e dos condicionamentos supra-mencionados, o que a não acontecer determina a obrigatoriedade de a proponente repor os terrenos no estado em que se encontravam à data imediatamente anterior à da emissão deste despacho, reservando-se ainda o direito de revogação futura do presente acto.

11 de Janeiro de 2005. — O Ministro das Obras Públicas, Transportes e Comunicações, *António Luís Guerra Nunes Mexia*. — O Ministro do Ambiente e do Ordenamento do Território, *Luís José de Mello e Castro Guedes*.

Despacho conjunto n.º 82/2005. — Pretende a Câmara Municipal de Vila Real executar o projecto de beneficiação do lanço da estrada municipal n.º 313, que estabelecerá a ligação entre a estrada nacional n.º 2 (Vila Real-Chaves) e a estrada nacional n.º 313, de ligação a Mondim de Basto, no município de Vila Real, utilizando para o efeito 340 m² de terrenos integrados na Reserva Ecológica Nacional, por força da delimitação constante da Resolução do Conselho de Ministros n.º 74/2000, de 5 de Julho.

Considerando as justificações apresentadas pela Câmara Municipal de Vila Real para a realização desta obra;

Considerando a área total da REN a afectar, com incidência em «áreas de máxima infiltração» e «zonas ameaçadas pelas cheias»;

Considerando que a acção a desenvolver interferirá com o domínio hídrico, numa área de 170 m, que se desenvolve em área considerada alagada pelas cheias, bem como num troço de 14 m de comprimento correspondente à ponte existente sobre o rio Cabril, conhecida como Ponte do Prado, a qual será objecto de obras de beneficiação que contemplam o alargamento do actual tabuleiro;

Considerando que a disciplina contida no Regulamento do Plano Director Municipal de Vila Real, ratificado pela Resolução do Conselho de Ministros n.º 63/93, de 8 de Novembro, não obsta à realização da obra uma vez que o lanço a beneficiar incide na classe de espaço agrícola;

Considerando o parecer favorável da Comissão Regional da Reserva Agrícola de Trás-os-Montes;

Considerando o parecer favorável emitido pela Comissão de Coordenação e Desenvolvimento Regional do Norte (CCDR-N);

Considerando as medidas minimizadoras enunciadas pela CCDR-N, a aplicar na fase de construção, tendo em conta a sensibilidade e vulnerabilidade do sistema da REN a afectar, bem como das características da obra, designadamente:

O corte de árvores marginais que inevitavelmente terá de fazer-se na galeria ripícola deverá ser restringido ao estritamente necessário para a execução da obra;

Os muros de protecção aos taludes e aos terrenos marginais imediatamente a jusante e a montante que for necessário demolir deverão ser inteiramente repostos e até melhorada a sua resistência de acordo com a nova realidade da obra a fim de impedir a eventual ocorrência de danos causados pelo ímpeto das águas;

Uma vez concluída a obra, o leito do rio no local deverá apresentar-se devidamente limpo e desimpedido de todos os materiais residuais que aí hajam caído durante o processo de construção, devendo estes ser removidos para local adequado, fora das faixas marginais de jurisdição destes serviços, definidos por corredores de 10 m de largura com início no limite do leito do rio.

Considerando que a proponente se compromete a obter todas as licenças e autorizações legalmente exigíveis no âmbito da execução do referido projecto, nomeadamente licença de utilização do domínio hídrico:

Determina-se:

No uso das competências do Ministro das Obras Públicas, Transportes e Comunicações e do Ministro do Ambiente e do Ordenamento do Território, previstas no Decreto-Lei n.º 215-A/2004, de 3 de Setembro, e nos termos e para os efeitos do disposto na alínea c) do n.º 2 do artigo 4.º do Decreto-Lei n.º 93/90, de 19 de Março, com a redacção que lhe foi dada pelo Decreto-Lei n.º 213/92, de 12 de Outubro, é reconhecido o interesse público do projecto de beneficiação do lanço da estrada municipal n.º 313, que estabelecerá a ligação entre a estrada nacional n.º 2 (Vila Real-Chaves) e a estrada nacional n.º 313, de ligação a Mondim de Basto, no município de Vila Real, sujeito ao cumprimento das medidas e dos condicionamentos supra-mencionados, o que, a não acontecer, determina a obrigatoriedade

de a proponente repor os terrenos no estado em que se encontravam à data imediatamente anterior à da emissão deste despacho, reservando-se ainda o direito de revogação futura do presente acto.

11 de Janeiro de 2005. — O Ministro das Obras Públicas, Transportes e Comunicações, *António Luís Guerra Nunes Mexia*. — O Ministro do Ambiente e do Ordenamento do Território, *Luís José de Mello e Castro Guedes*.

MINISTÉRIO DA CULTURA

Academia Portuguesa da História

Louvor n.º 71/2005. — O conselho académico louva a técnica profissional especialista principal, funcionária dos IAN/TT, Maria Albertina Franco Batista de Loureiro Pereira, que esteve na situação de destacamento nesta Academia entre 15 de Março e 31 de Dezembro, respondendo a solicitação do mesmo conselho académico.

Ao longo desse período, a funcionária não se poupou a esforços para responder às múltiplas tarefas de assessoria que lhe foram confiadas, que desempenhou com lealdade, competência e zelo.

Tal justifica o público reconhecimento que hoje se regista:

Joaquim Veríssimo Serrão — presidente.
 Justino Mendes de Almeida — 1.º vice-presidente.
 Maria Leonor Machado de Sousa — 2.º vice-presidente.
 Manuela Mendonça — secretária-geral.
 João Luís Cardoso — vice-secretário-geral.
 Humberto Baquero Moreno — 1.º vogal.
 Fernando Guedes — 2.º vogal.

7 de Janeiro de 2005. — A Secretária-Geral, *Manuela Mendonça*.

MINISTÉRIO DO AMBIENTE E DO ORDENAMENTO DO TERRITÓRIO

Direcção-Geral do Ordenamento do Território e Desenvolvimento Urbano

Declaração n.º 15/2005 (2.ª série). — Torna-se público que esta Direcção-Geral registou com o n.º 01.18.12.06/01.05-PU/A, em 10 de Janeiro de 2005, a alteração ao Plano de Urbanização de Penedono, ratificada pela Resolução do Conselho de Ministros n.º 3/2005, publicada no *Diário da República*, 1.ª série-B, n.º 3, de 5 de Janeiro de 2005.

10 de Janeiro de 2005. — Pelo Director-Geral, a Subdirectora-Geral, *Isabel Moraes Cardoso*.

Declaração n.º 16/2005 (2.ª série). — Torna-se público que esta Direcção-Geral registou com o n.º 02.18.22.00/OB.05-PD/A, em 10 de Janeiro de 2005, a alteração ao Plano Director Municipal de Vila Nova de Paiva, ratificada pela Resolução do Conselho de Ministros n.º 2/2005, publicada no *Diário da República*, 1.ª série-B, n.º 3, de 5 de Janeiro de 2005.

10 de Janeiro de 2005. — Pelo Director-Geral, a Subdirectora-Geral, *Isabel Moraes Cardoso*.

TRIBUNAL CONSTITUCIONAL

Despacho n.º 1686/2005 (2.ª série). — Nos termos do disposto no n.º 3 do artigo 13.º da Lei n.º 56/98, de 18 de Agosto, e em conformidade com o decidido no Acórdão n.º 647/2004, de 16 de Novembro, deste Tribunal, publicado no *Diário da República*, 1.ª série-A, n.º 292, de 15 de Dezembro de 2004, publicam-se as contas dos partidos políticos relativas ao ano de 2002 — com as listas anexas a que se referem as alíneas b) e c) do n.º 7 do artigo 10.º da mesma lei, na redacção da Lei n.º 23/2000, de 23 de Agosto — apresentadas pelos partidos políticos a seguir discriminados e por este Tribunal apreciadas no mencionado Acórdão n.º 647/2004.

20 de Dezembro de 2004. — O Presidente do Tribunal Constitucional, *Artur Joaquim de Faria Maurício*.

Partido Socialista (PS)

Balço analítico

(Em euros)

Código das contas — POC	Activo	Exercícios			
		Dezembro de 2002			Dezembro 2001 — AL
		AB	AP	AL	
Imobilizado:					
Imobilizações incorpóreas:					
431	Despesas de instalação	0	0	0	0
432	Despesas de investigação e desenvolvimento	0	0	0	0
433	Propriedade industrial e outros direitos	0	0	0	0
434	Trespases	3 092,54	3 092,54	0	0
449	Adiantamentos por conta de imobilizações incorpóreas	0	0	0	0
		3 092,54	3 092,54	0	0
Imobilizações corpóreas:					
421	Terrenos e recursos naturais	7 481,97	0	7 481,97	7 481,97
422	Edifícios e outras construções	4 999 337,99	1 029 407,69	3 969 930,30	3 984 278,72
423	Equipamento básico	12 043,78	9 690,14	2 353,64	6 009,10
424	Equipamento de transporte	161 233,59	123 302,53	37 931,06	74 348,44
425	Ferramentas e utensílios	839,27	330,78	508,49	194,13
426	Equipamento administrativo	1 519 920,10	1 247 749,33	272 170,77	336 551,14
427	Taras e vasilhame	0	0	0	0
429	Outras imobilizações corpóreas	14 847	818,73	14 028,27	13 046,05
441/6	Imobilizações em curso	0	0	0	0
448	Adiantamentos por conta de imobilizações corpóreas	0	0	0	0
		6 715 684,75	2 411 299,20	4 304 404,50	4 421 909,55
Investimentos financeiros:					
4111	Partes de capital em empresas de grupo	0	0	0	0
4121+4131	Empréstimos a empresas do grupo	0	0	0	0
4112	Partes de capital em empresas associadas	0	0	0	0
4122+4132	Empréstimos a empresas associadas	0	0	0	0
4113+414/5	Títulos e outras aplicações financeiras	0	0	0	0
4123+4133	Outros empréstimos concedidos	0	0	0	0
447	Adiantamentos por conta de investimentos financeiros	0	0	0	0
		0	0	0	0
Circulante:					
Existências:					
36	Matérias-primas, subsidiárias e de consumo	0	0	0	0
35	Produtos e trabalhos em curso	0	0	0	0
34	Subprodutos, desperdícios, resíduos e refugos	0	0	0	0
33	Produtos acabados e intermédios	0	0	0	0
32	Mercadorias	0	0	0	0
37	Adiantamentos por conta de compras	0	0	0	0
		0	0	0	0
Dívidas de terceiros — Médio e longo prazos:					
211	Clientes C/C	0	0	0	0
212	Clientes — Títulos a receber	0	0	0	0
218	Clientes de cobrança duvidosa	0	0	0	0
252	Empresas do grupo	0	0	0	0
253+254	Empresas participadas e participantes	0	0	0	0
251+255	Outros accionistas (sócios)	0	0	0	0
229	Adiantamentos a fornecedores	0	0	0	0
2619	Adiantamentos a fornecedores de imobilizado	0	0	0	0
24	Estado e outros entes públicos	0	0	0	0
262+266/8+221	Outros devedores	0	0	0	0
264	Subscritores de capital	0	0	0	0
		0	0	0	0
Dívidas de terceiros — Curto prazo:					
211	Clientes C/C	0	0	0	0
212	Clientes — Títulos a receber	0	0	0	0
218	Clientes de cobrança duvidosa	0	0	0	0
252	Empresas do grupo	0	0	0	0
253+254	Empresas participadas e participantes	0	0	0	0
251+255	Outros accionistas (sócios)	0	0	0	0
229	Adiantamentos a fornecedores	0	0	0	0
2619	Adiantamentos a fornecedores de imobilizado	0	0	0	0
24	Estado e outros entes públicos	0	0	0	0
261+262+266/8+221	Outros devedores	81 674,61	0	81 674,61	388 804,42
264	Subscritores de capital	0	0	0	0
		81 674,61	0	81 674,61	388 804,42

(Em euros)

Código das contas — POC	Activo	Exercícios			
		Dezembro de 2002			Dezembro 2001 — AL
		AB	AP	AL	
	Títulos negociáveis:				
1511/2	Acções em empresas interligadas	0	0	0	0
1521/2	Obrigações em empresas interligadas	0	0	0	0
1513+1523+153/9	Outros títulos negociáveis	0	0	0	0
18	Outras aplicações de tesouraria	0	0	0	0
		0	0	0	0
	Depósitos bancários e caixa:				
12/4	Depósitos bancários	146 852,66	0	146 852,66	629 024,85
11	Caixa	58 373,95	0	58 373,95	30 035,65
		205 226,61	0	205 226,61	659 060,50
	Acréscimos e diferimentos:				
271	Acréscimos de proveitos	0	0	0	10 125,60
272	Custos diferidos	3 154,97	0	3 154,97	425 036,94
		3 154,97	0	3 154,97	435 162,54
	<i>Total de amortizações</i>		2 414 391,74		
	<i>Total do activo</i>	7 008 852,43	2 414 391,74	4 594 460,69	5 904 937,01

(Em euros)

Código das contas — POC	Capital próprio e passivo	Exercícios	
		Dezembro 2002	Dezembro 2001
	Capital próprio:		
51	Capital	0	0
521	Acções próprias — Valor nominal	0	0
522	Acções próprias — Descobertas e prémios	0	0
53	Prestações suplementares	0	0
54	Prémios de emissão de acções	0	0
55	Ajustamentos de partes de capital em filiais e associadas	0	0
56	Reserva de reavaliação	719 626,18	719 626,17
	Reservas:		
571	Reservas legais	0	0
572	Reservas estatutárias	0	0
573	Reservas contratuais	0	0
574/9	Outras reservas	77 263,79	77 263,79
59	Resultados transitados	2 041 992,93	1 718 127,55
	<i>Subtotal</i>	2 838 882,90	2 515 017,51
88	Resultado líquido do exercício	(456 028,58)	205 796,42
89	Dividendos antecipados	0	0
	<i>Total do capital próprio</i>	2 382 854,32	2 720 813,93
	Passivo:		
	Provisões para riscos e encargos:		
291	Provisões para pensões	0	0
292	Provisões para impostos	0	0
293/8	Outras provisões para riscos e encargos	390 492,27	1 435 223,57
		390 492,27	1 435 223,57
	Dívidas a terceiros — Médio e longo prazos:		
	Empréstimos por obrigações:		
2321	Convertíveis		
2322	Não convertíveis		
233	Empréstimos por títulos de participação		
231+12	Dívidas a instituições de crédito	0	0
269	Adiantamentos por conta de vendas		
221	Fornecedores c/c		
228	Fornecedores — Facturas em recepção e conferência		
222	Fornecedores — Títulos a pagar		
2612	Fornecedores de imobilizado — Títulos a pagar		
252	Empresas do grupo		

(Em euros)

Código das contas — POC	Capital próprio e passivo	Exercícios	
		Dezembro 2002	Dezembro 2001
253+254	Empresas participadas e participantes		
251+255	Outros accionistas (sócios)		
219	Adiantamentos de clientes		
239	Outros empréstimos obtidos		
2611	Fornecedores de imobilizado c/c		
24	Estado e outros entes públicos		
261+262/5+267/8+211	Outros credores	0	0
		0	0
	Dívidas a terceiros — Curto prazo:		
	Empréstimos por obrigações:		
2321	Convertíveis	0	0
2322	Não convertíveis	0	0
233	Empréstimos por títulos de participação	0	0
231+12	Dívidas a instituições de crédito	133 682,21	286 322,46
269	Adiantamentos por conta de vendas	0	0
221	Fornecedores c/c	541 266,92	296 138,45
228	Fornecedores — Facturas em recepção e conferência	0	0
222	Fornecedores — Títulos a pagar	0	0
2612	Fornecedores de imobilizado — Títulos a pagar	0	0
252	Empresas do grupo	0	0
253+254	Empresas participadas e participantes	0	0
251+255	Outros accionistas (sócios)	0	0
219	Adiantamentos de clientes	0	0
239	Outros empréstimos obtidos	543 159,14	304 836,89
2611	Fornecedores de imobilizado c/c	156 683,42	145 838,41
24	Estado e outros entes públicos	61 541,41	60 135,58
261+262/5+267/8+211	Outros credores	134 388,88	43 301,35
		1 570 721,98	1 136 573,14
	Acréscimos e diferimentos:		
273	Acréscimos de custos	250 392,12	296 791,65
274	Proveitos diferidos	0	315 534,72
		250 392,12	612 326,37
	<i>Total do passivo</i>	2 211 606,37	3 184 123,08
	<i>Total do capital próprio e passivo</i>	4 594 460,69	5 904 937,01

Demonstração de resultados

(Em euros)

Código das contas — POC		Exercícios	
		Dezembro 2002	Dezembro 2001
	Custos e perdas		
61	Custo das mercadorias vendidas e matérias consumidas:		
	Mercadorias	0	0
	Matérias	0	0
62	Fornecimentos e serviços externos	10 945 847,66	2 131 161,01
	Custos com o pessoal:		
641+642	Remunerações	1 193 756,41	1 053 000,61
	Encargos sociais:		
643+644	Pensões		272 355,94
645/8	Outros	675 084,07	
		1 868 840,48	1 325 356,55
66	Amortizações do imobilizado corpóreo e incorpóreo	301 688,29	287 625,93
67	Provisões	80 419	1 047 475,52
		382 107,29	1 335 101,45
63	Impostos	1 895,37	2 887,97
65	Outros custos e perdas operacionais	369 561,20	298 162,88
	(A)	13 568 252	5 092 669,86
683+684	Amortizações e provisões de aplicações e investimentos financeiros		
681+685/8	Juros e custos similares:		

(Em euros)

Código das contas POC		Exercícios			
		Dezembro 2002		Dezembro 2001	
	Relativos a empresas do grupo	93 128,35	93 128,35	64 881,47	64 881,47
	Outros		13 661 380,35		5 157 551,33
	(C)				
69	Custos e perdas extraordinárias		37 181,84		4 117,85
	(E)		13 698 562,19		5 161 669,18
86	Imposto sobre o rendimento do exercício		0		0
	(G)		13 698 562,19		5 161 669,18
88	Resultado líquido do exercício		(456 028,58)		205 796,42
	Total		13 242 533,61		5 367 465,60
	Proveitos e ganhos				
71	Vendas:				
	Acção socialista	5 367,42		12 231,10	
	Portugal socialista	124,81		611,28	
72	Prestação de serviços	0	5 492,23	0	12 842,38
	Varição da produção		0		0
75	Trabalhos para a própria empresa		0		0
73	Proveitos suplementares				
74	Subsídios à exploração	12 045 382,92		5 339 357,13	
78	Outros proveitos e ganhos operacionais	0	12 045 382,92	0	5 339 357,13
	(B)		12 050 875,15		5 352 199,51
784	Rendimentos de participações de capital				
7812+7815/6+783	Rendimentos de títulos negociáveis e outras aplicações financeiras:				
	Relativos a empresas do grupo				
	Outros				
(811+7813/4+7818+785/8)	Outros juros e proveitos similares:				
	Relativos a empresas do grupo				
	Outros	1 572,05	1 572,05	1 269,25	1 269,25
	(D)		12 052 447,20		5 353 469,03
79	Proveitos e ganhos extraordinários		1 190 086,41		13 996,57
	Total (F)		13 242 533,61		5 367 465,60

Dezembro de 2002 Dezembro de 2001

Resultados operacionais (B-A)	(1 517 376,85)	259 529,65
Resultados financeiros (D-B) - (C-A)	(91 556,30)	(63 611,95)
Resultados correntes (D-C)	(1 608 933,15)	195 917,70
Resultados antes de impostos (F-E)	(456 028,58)	205 796,42
Resultado líquido do exercício (F-G)	(456 028,58)	205 796,42

Relação do património imobiliário

(anexo ao mapa resumo das amortizações e reintegrações)

Federação	Localidade	Moradas	Matriz	Conservatória
Sede	Largo do Rato	Largo do Rato, 2	M-784 e 446	São Mamede.
Bragança	Macedo de Cavaleiros	Rua do Mercado Municipal, 18, 2.º, loja	M-2631AS	Macedo de Cavaleiros.
Porto	Porto	Rua de Santa Isabel, 78-82	M-38829	2.ª Conservatória do Porto.
Porto	Rio Tinto	Avenida da Estação, 151, Rio Tinto	M-1974	Rio Tinto.
Porto	Mafamude, Espinho	Rua de Pinto de Aguiar, 350, 1.º, letra E, Mafamude	M-4265	Mafamude.
Coimbra	São Martinho do Bispo.	Largo 4 de Julho, 8, rés-do-chão, lugar do Fala, São Martinho do Bispo.	M-332	Coimbra.
FAUL	Azambuja	Rua dos Campinos, lote B, letra A, Azambuja	M-1960	Azambuja
Portalegre	Elvas	Rua do Forno, 46-46-A, Assunção, Elvas	M-266	Elvas.
Madeira	Funchal	Rua do Surdo, 28-30, letra A, Funchal	M-563	Funchal.
Beja	São João de Negrilhos	Rua da Vista Alegre, 36, rés-do-chão, Aldeia Nova, Montes Velhos, São João de Negrilhos.	M-226	Aljustrel.

Federação	Localidade	Moradas	Matriz	Conservatória
FAUL	Camarate	Rua de Teodora Maria Oliveira, 6-6-A, rés-do-chão, Camarate.	M-1414	Loures.
Setúbal	Laranjeiro	Rua de D. Carlos, 33-33-A, Laranjeiro, Cova da Piedade.	M-2019	Almada.
Porto	Campo, Valongo	Lugar da Retorta, rés-do-chão, Campo, Valongo	M-1527	Valongo.
Setúbal	Almada, Cova da Piedade.	Rua de Rosas Pombal, 26-30, Cova da Piedade	M-1177	Almada.
Porto	Penafiel, Marco de Canaveses.	Rua da Vista Alegre, 46, 1.º, fracção B, Penafiel	Omisso	Penafiel.
FAUL	Odivelas	Rua de Guilherme Gomes Fernandes, 56, 2.º esquerdo, Odivelas.	M-6846/D	Odivelas.
Faro	Silves	Rua de 25 de Abril, 2-16, Silves	M-3096	Silves.
Braga	Braga	Avenida da Liberdade, Largo do Senhor dos Aflitos	M-1770	Braga.
Leiria	Vieira de Leiria	Vieira de Leiria	Omisso	Vieira de Leiria.
Porto	Maia	Sobreiro, Maia	Omisso	Maia.
FAUL	Buraca	Rua de Ferreira Castro, 6, cave direita, fracção B, Buraca.	M-14	Amadora.
FAUL	Vila Franca de Xira	Rua do Cais, 2-8, rés-do-chão, 1.º, Vila Franca de Xira.	M-26	Vila Franca de Xira.
Braga	Cabeceiras de Basto	Cabeceiras de Basto	Omisso	Cabeceiras de Basto.
FRO	Mafra	Rua de José Elias Garcia, 55, rés-do-chão, direito, letra C, Mafra.	M-4438	Mafra.
Santarém	Samora Correia	Rua de Atrás da Igreja, rés-do-chão, Samora Correia	M-158	Samora Correia.
Setúbal	Palmela	Rua de 31 de Janeiro, 2-6, 1.º, letra A, Palmela	M-290/A	Palmela.
FAUL	Póvoa de Santa Iria	Rua do 1.º de Dezembro, 10, rés-do-chão, loja, letra A, Póvoa de Santa Iria.	M-905/A	Vila Franca de Xira.
FAUL	Manique do Intendente.	Avenida de Rio Maior, rés-do-chão, Manique do Intendente.	M-1670	Azambuja.
Castelo Branco	Covilhã	Rua de Rui Faleiro, 92, rés-do-chão, 1.º, Sótão, Covilhã.	M-206	Covilhã.
Porto	Santa Marinha	Rua do General Torres, 27, rés-do-chão, 1.º, Santa Marinha.	M-5838	Vila Nova de Gaia.
FRO	Torres Vedras	Avenida do General Humberto Delgado, 13, bloco 9, Torres Vedras.	M-5820/F	Torres Vedras.
Porto	Matosinhos	Rua de Ló Ferreira, 217-223, sobreloja, rés-do-chão, Matosinhos.	M-3613	Matosinhos.
FRO	Lourinhã	Rua do Carmo, 6, 1.º bloco B, ponte, Lourinhã	Omisso	Lourinhã.
Guarda	Sabugal	Bairro da Misericórdia, rés-do-chão, 1.º, Sabugal	M-312	Sabugal.
Setúbal	Corroios	Rua do Comandante Ramiro Correia, 13-A cave, letra A, Corroios.	M-4665	Amora.
FAUL	Queluz	Praceta de Henrique Pousão, 5-5-A a 5-E, 1.º, letra E, Queluz Ocidental.	M-3156	Queluz.
Vila Real	Alijó	Avenida do Dr. Francisco Sá Carneiro, letra B, rés-do-chão, direito, Alijó.	M-1584/B	Alijó.
Santarém	Abrantes	Rua de D. João IV, 3-3A, rés-do-chão, e 1.º, São João Batista.	M-301	Abrantes.
Faro	Castro Marim	Travessa do Calvário, rés-do-chão, Castro Marim	M-61	Vila Real de Santo António.
Braga	Póvoa de Lanhoso	Largo do Engenheiro Armando Rodrigues, letras A-D, 1.º, Póvoa de Lanhoso.	M-383	Póvoa de Lanhoso.
Porto	Senhora da Hora	Travessa Fabril do Norte, 64, rés-do-chão, letra I	M-1521	Matosinhos.
Setúbal	Alcochete	Largo de São João	M-150	Alcochete.
J. S.	Lisboa	Rua de Rodrigo da Fonseca, 24, 1.º direito, letra F	M-739	São Mamede.
Santarém	Ourém	Casal da Charnequinha, Vila Nova de Ourém, lote 3-A.	M-2431 e 2432/D	Ourém.
Porto	Valbom, Gondomar	Rua de Souto Pinheiro, 25, rés-do-chão, 1.º, Gondomar.	M-1484	Gondomar.
Porto	Marco de Canaveses	Rua de São Nicolau, 12, Fornos, Marco de Canaveses	M-8864	Marco de Canaveses.
Castelo Branco	Castelo Branco	Largo de São João, 26	M-1263	Castelo Branco.
FAUL	Aigualva-Cacém	Rua de Afonso de Albuquerque, 12	M-6069	Cacém.
Leiria	Caldas da Rainha	Rua do Parque, 1, rés-do-chão, frente	M-2403	Caldas da Rainha.
FAUL	São Domingos de Rana.	Largo dos Quartos, Tires	M-489	São Domingos de Rana.
Bragança	Bragança	Avenida de Sá Carneiro, lote 1	M-3545	Bragança.
Porto	Ermesinde	Rua de Bissau, 102-104	M-4498	Valongo.
FAUL	Cascais	Rua de Marques Leal Pancada, 30 a 34	M-11007	Cascais.
Coimbra	Figueira da Foz	Rua Direita do Monte, 40 a 44	M-438	Figueira da Foz.
FAUL	Póvoa de Santo Adrião.	Praceta de Pedro Manuel Pereira, 1	M-1.376	Loures.
FAUL	Loures	Sapateiras, lote C, cave	M-7567	Loures.
Porto	São Mamede de Infesta.	Rua do Padre Costa, 348, 1.º	M-4652	Matosinhos.
Porto	Canelas	Rua de Delfim de Lima, 2688	M-429	Vila Nova de Gaia.
Faro	Portimão	Rua de D. Carlos I e Rua de Frei Manuel do Sepúlcro	M-6033	Portimão.
Setúbal	Quinta do Conde	Lote de terreno, Boa Água, Quinta do Conde, Sesimbra.	M-5390	Sesimbra.

ANEXO I

Relação de receitas

(de acordo com a Lei n.º 56/98, de 18 de Agosto, com a redacção da Lei n.º 23/2000, de 23 de Agosto, alterada pela Lei Orgânica n.º 1/2001, de 14 de Agosto de 2001.)

Artigo 3.º:

	Euros
N.º 1, alínea a):	
Contribuições de filiados	29 009,96
N.º 1, alínea b):	
Eleitos do Partido	81 417,13
N.º 1, alínea d):	
Angariação de fundos	270 778,25
N.º 2, alínea a):	
Pessoas Singulares (a)	244 078,46
Quotas Parlamento Europeu	35 913,60
Grupos Parlamento — Açores	324 218,57
Grupo Parlamentar — Madeira	432 142,10

Artigo 4.º:

Anónimos 45 985,15

Artigo 6.º:

Alínea a):

Subvenção estatal — Sede Nacional 3 341 372,33

Artigo 16.º:

Alínea a):

Subvenção estatal — Legislativas 2002 1 301 217,00

Subvenção estatal — Autárquicas 2001 ... 1 841 985,59

Alínea c):

Pessoas singulares (b) 2 376 247,04

Anónimos 8 070,36

Alínea d):

Angariação de fundos 1 712 947,38

12 045 382,92

(a) Exploração Sede Nacional — € 198 334,80.
Exploração Federações — € 45 743,66.
(b) Eleições Autárquicas 2001 — € 2 219 330,36.
Eleições Legislativas 2002 — € 154 741,04.
Intercalares Autárquicas 2001 — € 2 175,64.

Partido Social-Democrata (PPD/PSD)

Balança em 31 de Dezembro de 2002

(Em euros)

POC		2002			2001
		AB	AP	AL	AL
	Activo				
	Imobilizado:				
43	Imobilizações incorpóreas	18 126,16	18 126,16	0,00	0,00
42	Imobilizações corpóreas:				
	Edifícios	1 102 150,14	340 477,53	761 672,61	783 715,61
	Mobiliário	274 079,73	258 011,37	16 068,36	10 474,46
	Máquinas de escritório	15 219,08	15 219,08	0,00	0,00
	Equipamento de reprografia	189 627,97	170 383,05	19 244,92	25 215,85
	Equipamento de informática	633 933,03	562 009,43	71 923,60	74 000,06
	Equipamento de segurança	3 698,90	3 698,90	0,00	0,00
	Equipamento áudio-visual	760 765,50	634 197,55	126 567,95	66 218,01
	Equipamento de microfilmagem	41 327,30	41 327,30	0,00	0,00
	Equipamento de bombagem	4 432,42	3 574,95	857,47	397,44
	Central telefónica	21 473,57	17 416,59	4 056,98	5 446,54
	Aparelhos telemóveis	26 773,58	25 789,35	984,23	546,06
	Veículos	81 899,46	53 800,38	28 099,08	31 257,88
	Aparelhos fax	4 937,20	4 732,95	204,25	408,52
	Ar condicionado	11 172,31	9 946,77	1 225,54	2 622,09
	Call center	36 147,57	3 614,76	32 532,81	
	Equipamento de bar	1 737,40	217,18	1 520,22	
	Máquina de cartões	11 190,41	9 791,59	1 398,82	2 797,61
		3 238 691,73	2 172 334,89	1 066 356,84	1 003 100,13
	Circulante:				
	Dívidas de terceiros:				
21	Clientes a curto prazo	373 719,27		373 719,27	3 640,99
23	Empréstimos	11 961,64		11 961,64	2 856,62
24	Estado	1 044 071,01		1 044 071,01	35 577,31
26/28	Outros devedores	451 052,26	33 294,76	417 757,50	152 917,08
12	Depósitos bancários	590 516,44		590 516,44	303 043,39
11	Caixa	3 740,99		3 740,99	3 740,98
		2 475 061,61	33 294,76	2 441 766,85	501 776,37
	Acréscimos e diferimentos:				
27	Custos diferidos	5 211,73		5 211,73	4 534,84
27	Acréscimo de proveitos	12 613,15		12 613,15	
		17 824,88		17 824,88	23 452,35
	<i>Total do activo</i>	5 731 578,22	2 205 629,65	3 525 948,57	1 528 328,85

(Em euros)			
POC		2002 — AL	2001 — AL
	Capital próprio e passivo		
	Capital próprio:		
59	Resultados transitados	1 628 507,77	399 410,40
	<i>Subtotal</i>	1 628 507,77	399 410,40
88	Resultado líquido do exercício	524 700,39	331 375,82
	<i>Total do capital próprio</i>	2 153 208,16	730 786,22
	Passivo:		
	Dívidas a terceiros:		
22	Fornecedores a curto prazo:		
	Serviços centrais	387 225,70	135 574,84
	Jornal <i>Povo Livre</i>	13 932,52	8 932,72
23	Empréstimos obtidos	605 792,26	221 656,86
24	Estado	29 798,43	48 514,09
26	Outros credores	135 605,65	207 513,88
		1 172 354,56	622 192,40
	Acréscimos e diferimentos:		
27	Acréscimo de custos	200 385,85	168 905,01
27	Proveitos diferidos		
		200 385,85	175 350,24
	<i>Total do passivo</i>	1 372 740,41	797 542,64
	<i>Total do capital próprio do passivo</i>	3 525 948,57	1 528 328,85

Balço integrado em 31 de Dezembro de 2002

(Em euros)		
POC		2002 — AL
	Activo	
	Imobilizado:	
43	Imobilizações incorpóreas	0,00
42	Imobilizações corpóreas:	
	Edifícios	761 672,61
	Edifícios diversas estruturas	4 406 466,70
	Mobiliário	16 068,36
	Máquinas de escritório	0,00
	Equipamento de reprografia	19 244,92
	Equipamento de informática	71 923,60
	Equipamento de segurança	0,00
	Equipamento áudio-visual	126 567,95
	Equipamento de microfilmagem	0,00
	Equipamento de bombagem	857,47
	Central telefónica	4 056,98
	Aparelhos telemóveis	984,23
	Veículos	28 099,08
	Aparelhos fax	204,25
	Ar condicionado	1 225,54
	Máquina de cartões	32 532,81
	Call center	1 520,22
	Equipamento de bar	1 398,82
	Vários diversas estruturas	
		5 472 823,54
	Circulante:	
	Dívidas de terceiros:	
21	Clientes a curto prazo	373 719,27
23	Empréstimos	11 961,64

(Em euros)

POC		2002 — AL
24 26/28	Estado e outros entes públicos	1 044 071,01
	Outros devedores	417 757,50
12 11	Depósitos bancários	590 516,44
	Caixa	3 740,99
		2 441 766,85
	Acréscimos e diferimentos:	
27	Custos diferidos	5 211,73
27	Acréscimo de proveitos	12 613,15
		17 824,88
	<i>Total do activo</i>	7 932 415,27
	Capital próprio e passivo	
	Capital próprio:	
55	Ajustamento de partes de capital	4 406 466,70
59	Resultados transitados	1 628 507,77
59	Resultados transitados diversas estruturas	245 925,42
	<i>Subtotal</i>	6 280 899,89
88	Resultado líquido do exercício	524 700,39
88	Resultado líquido diversas estruturas	— 245 925,42
	<i>Total do capital próprio</i>	6 559 674,86
	Passivo:	
	Dívidas a terceiros:	
22	Fornecedores a curto prazo:	
	Serviços centrais	387 225,70
	Jornal <i>Povo Livre</i>	13 932,52
23	Empréstimos obtidos	605 792,26
24	Estado e outros entes públicos	29 798,43
26	Outros credores	135 605,65
		1 172 354,56
	Acréscimos e diferimentos:	
27	Acréscimo de custos	200 385,85
27	Proveitos diferidos	
		200 385,85
	<i>Total do passivo</i>	1 372 740,41
	<i>Total do capital próprio e do passivo</i>	7 932 415,27

Mapa comparativo dos balanços

(Em euros)

	2002		2001		Variação	
	Activo	S. L. Passivo	Activo	S. L. Passivo	+	-
Grupo I						
Disponibilidades:						
Depósitos bancários	590 516,44		303 043,39		287 473,05	
Caixa	3 740,99		3 740,99			
	594 257,43		306 784,38		287 473,05	
Dívidas a terceiros a curto prazo:						
Fornecedores serviços centrais		387 225,70		135 574,84		251 650,86
Fornecedores <i>Povo Livre</i>		13 932,52		8 932,72		4 999,80
Empréstimos obtidos		605 792,26		221 656,86		384 135,40

(Em euros)

	2002		2001		Variação	
	Activo	S. L. Passivo	Activo	S. L. Passivo	+	-
Estado e outros entes públicos ...	1 044 071,01	29 798,43	35 577,31	48 514,09	1 027 209,36	
Outros credores		135 605,65		207 513,88	71 908,23	
	1 044 071,01	1 172 354,56	35 577,31	622 192,39	1 099 117,59	640 786,06
Dívidas de terceiros a curto prazo:						
Clientes vendas	373 719,27		3 640,99		370 078,28	
Empréstimos concedidos	11 961,64		2 856,62		9 105,02	
Outros devedores	451 052,26	33 294,76	186 211,84	33 294,76	264 840,42	
	836 733,17	33 294,76	192 709,45	33 294,76	644 023,72	
Acréscimos e diferimentos:						
Custos diferidos	5 211,73		4 534,84		676,89	
Proveitos diferidos		0,00		6 445,23	6 445,23	
Acréscimo de custos		200 385,85		168 905,01		31 480,84
Acréscimo de proveitos	12 613,15		18 917,51		6 304,36	
	17 824,88	200 385,85	23 452,35	175 350,24	7 122,12	37 785,20
<i>Total do grupo I</i>	2 492 886,49	1 406 035,17	558 523,49	830 837,39	2 037 736,48	678 571,26
Grupo II						
Imobilizado:						
Imobilizações corpóreas:						
Edifícios	1 102 150,14		1 102 150,14			
Mobiliário	274 079,73		264 252,51		9 827,22	
Máquinas de escritório ...	15 219,08		15 219,08			
Equipamento de reprografia	189 627,97		189 627,97			
Equipamento de informática	633 933,03		609 255,37		24 677,66	
Equipamento de segurança	3 698,90		3 698,90			
Equipamentos áudio-visuais	760 765,50		676 008,10		84 757,40	
Equipamento de microfilma- gem	41 327,30		41 327,30			
Equipamento de bombagem	4 432,42		3 866,08		566,34	
Central telefónica	21 473,57		21 473,57			
Telemóveis	26 773,58		25 926,62		846,96	
Veículos	81 899,46		81 588,32		311,14	
Aparelhos de fax	4 937,20		4 937,20			
Aparelhos de ar condicio- nado	11 172,31		11 172,31			
Call center	36 147,57				36 147,57	
Equipamento de bar	1 737,40				1 737,40	
Máquina de cartões de mili- tantes	11 190,41		11 190,41			
Imobilizações incorpóreas:						
Gastos de instalação	18 126,16		18 126,16			
	3 238 691,73		3 079 820,04		158 871,69	0,00
Amortizações		2 172 334,89		2 076 719,92		95 614,97
Resultados transitados		1 628 507,77		399 410,40		1 229 097,37
Resultados:						
Resultados líquidos do exercício		524 700,39		331 375,82		193 324,57
<i>Total do grupo II</i>	3 238 691,73	4 325 543,05	3 079 820,04	2 807 506,14	158 871,69	1 518 036,91
<i>Total dos grupos I e II</i>	5 731 578,22	5 731 578,22	3 638 343,53	3 638 343,53	2 196 608,17	2 196 608,17

Demonstração das variações dos fundos circulantes

Aumento das dívidas de terceiros a curto prazo:

Clientes vendas 370 078,28

Diminuição das dívidas a terceiros a curto prazo:

Outros credores 71 908,23

Estado e outros entes públicos 1 027 209,36

Outros devedores 264 840,42

Empréstimos concedidos 9 105,02 1 373 063,03

Aumento das disponibilidades:

Depósitos bancários 287 473,05

2 030 614,36

Diminuição das dívidas de terceiros a curto prazo:

Empréstimos obtidos	384 135,40
---------------------------	------------

Aumento das dívidas a terceiros a curto prazo:

Fornecedores serviços centrais	251 650,86	
Fornecedores <i>Povo Livre</i>	4 999,80	256 650,66

Aumento dos fundos circulantes	1 389 828,30	
		<u>2 030 614,36</u>

Demonstração da origem e da aplicação dos fundos

Origem dos fundos:

Internas:

Resultados líquidos	193 324,57	
Amortizações	95 614,97	288 939,54

Movimentos financeiros:

Acréscimos e diferimentos		30 663,08
---------------------------------	--	-----------

Diminuições de capitais próprios:

Correcção de resultados referentes ao ano de 2001		1 229 097,37
		<u>1 548 699,99</u>

Aplicação dos fundos:

Aumento de imobilizações:

Equipamentos diversos		158 871,69
-----------------------------	--	------------

Aumento dos fundos circulantes	1 389 828,30	
		<u>1 548 699,99</u>

Demonstração de resultados em 31 de Dezembro de 2002

(Em euros)

Acc	Descrição	2002 Valor	2001 Valor	Acc	Descrição	2002 Valor	2001 Valor
61	Acções partidárias	399 723,31	75 198,82	71	Angariação de fundos	4 378 538,40	3 220 148,65
62	Fornecimentos e serviços externos	1 273 814,54	844 178,26	72	Financiamento	106 261,30	66 086,56
63	Subsídios	1 316 341,41	987 207,36	73	Outras contribuições	187 200	50 775,63
64	Custos com o pessoal	885 599,32	1 034 604,97	74	Receitas do jornal <i>Povo Livre</i>	18 924,45	20 080,87
65	Despesas do jornal <i>Povo Livre</i>	69 509,25	55 442,82	75	Proveitos diversos	8,03	52,94
66	Amortizações do exercício	109 780,83	111 971,45	78	Proveitos e ganhos financeiros	8 758,91	2 826,68
68	Custos e perdas financeiras	45 475,13	21 885,81	79	Proveitos relativos a exemplos anteriores	364 663,87	323 034,39
69	Custos e perdas do exercício	439 410,78	221 140,43		<i>Total dos proveitos</i>	5 064 354,96	3 683 005,72
	<i>Total dos custos</i>	4 539 654,57	3 351 629,90		Resultado líquido do exercício	- 524 700,39	- 331 375,82
	<i>Totais</i>	4 539 654,57	3 351 629,90		<i>Totais</i>	4 539 654,57	3 351 629,90

Resultados operacionais	636 163,52
Resultados financeiros	(36 716,22)
Resultados correntes	599 447,30
Resultado líquido do exercício	524 700,39

Demonstração de resultados integrada em 31 de Dezembro de 2002

(Em euros)

Acc	Descrição	2001 Valor	Acc	Descrição	2001 Valor
61	Acções partidárias	779 816,57	71	Angariação de fundos	6 239 739,57
62	Fornecimentos e serviços externos	3 273 260,75	72	Financiamento	294 727,71
63	Subsídios	258 651,55	73	Outras contribuições	216 931,46
64	Custos com o pessoal	1 205 079,18	74	Receitas do jornal <i>Povo Livre</i>	18 924,45
65	Despesas do jornal <i>Povo Livre</i>	69 509,25	75	Proveitos diversos	8,03
66	Amortizações do exercício	164 249,89	78	Proveitos e ganhos financeiros	40 636,48

(Em euros)

Acc	Descrição	2001 — Valor	Acc	Descrição	2001 — Valor
68	Custos e perdas financeiras	157 314,74	79	Proveitos relativos a exemplos anteriores	374 918,57
69	Custos e perdas do exercício	999 229,37		<i>Total dos proveitos</i>	7 185 886,27
	<i>Total dos custos</i> ...	6 907 111,30		Resultado líquido do exercício	- 278 774,97
	<i>Totais</i>	6 907 111,30		<i>Totais</i>	6 907 111,30

Resultados operacionais	1 019 764,03
Resultados financeiros	(116 678,26)
Resultados correntes	903 085,77
Resultado líquido do exercício	278 774,97

Variação da situação líquida adquirida em 31 de Dezembro de 2002

Activo		
Disponibilidades:		
Depósitos bancários	287 473,05	
Caixa	0	287 473,05
Créditos a curto prazo:		
Clientes vendas	370 078,28	
Empréstimos concedidos	9 105,02	
Estado e outros entes públicos	1 027 209,36	
Outros devedores	264 840,42	1 671 233,08
Acréscimos e diferimentos:		
Custos diferidos	676,89	
Proveitos diferidos	6 445,23	
Acréscimo de custos	- 31 480,84	
Acréscimo de proveitos	- 6 304,36	- 30 663,08
Imobilizado corpóreo:		
Veículos	311,14	
Mobiliário	9 827,22	
Equipamento de informática ...	24 677,66	
Equipamento de telemóvel ...	846,96	
Equipamento áudio-visual ...	84 757,40	
Call center	36 147,57	
Equipamento de bombagem ...	566,34	
Equipamento de bar	1 737,40	158 871,69
Amortizações no exercício	- 95 614,97	- 95 614,97
<i>Total</i>		<u>1 991 299,77</u>
Passivo		
Débitos a curto prazo:		
Estado e outros entes públicos	0	
Fornecedores serviços centrais	251 650,86	
Fornecedores <i>Povo Livre</i>	4 999,80	
Empréstimos obtidos	384 135,40	
Outros credores	- 71 908,23	568 877,83
<i>Total</i>		<u>568 877,83</u>
Situação líquida adquirida:		
Total do activo	1 991 299,77	
Total do passivo	- 568 877,83	
Variação do resultado transitado (correção relativa a resultados de 2001)	897 721,55	
<i>Resultado líquido do exercício</i> ...		<u>524 700,39</u>

71 — Receitas próprias

(Em euros)

Descrição	2002 — Valor
711 — Quotas e outras contribuições de militantes	485 697,52
712 — Contribuições de representantes eleitos	49 016,19
713 — Subvenção estatal	3 229 716
714 — Angariação de fundos	222 486,23
716 — Quotizações distribuídas	268 306,47
717 — Quotas não distribuídas	123 315,99
<i>Totais</i>	4 378 538,40

72 — Financiamento privado

(Em euros)

Descrição	2002 — Valor
721 — Donativos	106 261,30

73 — Proveitos suplementares

(Em euros)

Descrição	2002 — Valor
731 — Realizações diversas	187 200

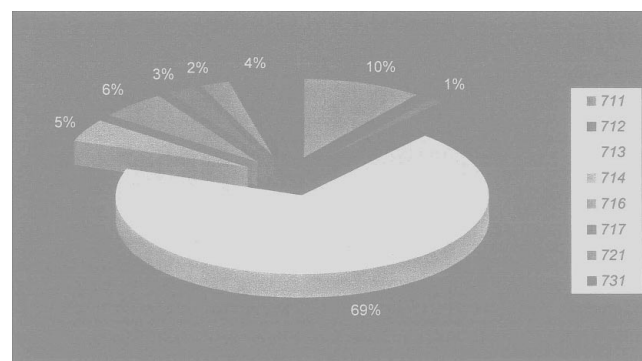
**Vários edifícios (valor global de € 5 168 139,31)**

Sede nacional — Lisboa

Lisboa — € 1 102 150,14 — Rua de São Caetano, 7, 9, 1200 Lisboa.

Aveiro

Distrito de Aveiro — € 1 200 000 — Rua de José Estêvão, 10, 1.º, 3800 Aveiro.

Concelhos:

Águeda — € 7272,47 — Quinta das Oliveiras, 9, 3751 Águeda.
 Ílhavo — € 19 393,26 — Avenida de 25 de Abril, Edifício Iliabum F
 J-3 P, 1.º, direito, 3830 Gafanha da Nazaré.
 Oliveira de Azeméis — € 14 963,94 — Rua dos Bombeiros Voluntários, 61-A, 3720 Oliveira de Azeméis.
 Oliveira do Bairro — € 2777,01 — Estrada Nacional n.º 235, 3770 Oliveira do Bairro.
 Ovar — € 22 445,91 — Rua de Ferreira de Castro, 84, 1.º, esquerdo, 3880 São Vicente Pereira Jusa.
 Vale de Cambra — € 74 819,68 — Avenida de Camilo Tavares de Matos, 3730 Vale de Cambra.

Beja

Concelho de Almodôvar — € 498,80 — Rua de Carlos Romba, 6, 7700 Almodôvar.

Braga

Concelhos:

Braga — € 7980,77 — Largo da Senhora Branca, 116, 4710 Braga.
 Guimarães — € 199 519,16 — Largo do Tournal, 125, 4800 Guimarães.
 Póvoa de Lanhoso — € 24 939,89 — Rua do Comandante Luís Pinto da Silva, 1, 4.º, 4830 Póvoa de Lanhoso.
 Vieira do Minho — € 9975,96 — Avenida de Barjona de Freitas, Edifício Alto Ave, 4850 Vieira do Minho.
 Vila Nova de Famalicão — € 45 250,95 — Rua de Adriano Pinto Basto, 138, 1.º, 4730 Vila Nova de Famalicão.

Castelo Branco

Concelho de Vila de Rei — € 748,20 — Rua da Devesa, 33, 6110 Vila de Rei.

Coimbra

Concelhos:

Pampilhosa da Serra — € 1548,77 — Lobatos, 3320 Pampilhosa da Serra.
 Penacova — € 199,52 — Gavinhos, 3360 Penacova.

Faro

Distrito de Faro — € 98 128,51 — Rua de Vasco da Gama, 54, 1.º, 8000 Faro.

Concelhos:

Loulé — € 34 516,81 — Rua do Dr. Francisco Sá Carneiro, 8100 Loulé.
 Olhão — € 4987,98.
 Silves — € 50 000 — Rua de Cândido dos Reis, Silves.

Leiria

Concelhos:

Caldas da Rainha — € 24 939,89 — Rua do Montepio, 16, 1.º, 2500 Caldas da Rainha.
 Marinha Grande — € 2244,59 — Avenida do 1.º de Junho, 72, 2430 Marinha Grande.
 Nazaré — € 37 409,84 — Tapada, lote 1, direito, caixa postal 5411, 2450 Nazaré.

Lisboa AML

Distrito de Lisboa AML — € 488 821,94 — Rua da Junqueira, 209, 1300 Lisboa.

Concelhos:

Agualva-Cacém — € 13 526,80.
 Algés — € 18 560,07 — Avenida de Carolina Michællis, lote 72-B, 2795 Linda-a-Velha.
 Amadora — € 20 850,63 — Avenida de 11 de Setembro, 4-C, 2700 Amadora.
 Mafra — € 20 063,65 — Rua do Arvoredo, bloco B, cave, 2655 Eriçeira.
 Mafra (núcleo) — Terreiro de D. João V, Mafra.
 Oeiras — € 124 699,47 — Rua da Aviação Lusitânia, 15, 2780 Oeiras.

Rio de Mouro — € 17 457,93 — Rua das Malvas, lote C, 12, loja superior, esquerda, Rio de Mouro.
 Secção D — € 164 604.

Porto

Distrito do Porto — € 374 098,42 — Rua de Guerra Junqueiro, 64, 4000 Porto.

Concelhos:

Baião — € 11 551,65 — Rua de Camões, 4640 Baião.
 Gondomar — € 149 639,37 — Rampa dos Combatentes da Grande Guerra, 31, 4420 Gondomar.
 Matosinhos — € 24 939,89 — Rua de Mouzinho de Albuquerque, 98, 4450 Matosinhos.
 Paredes — € 99 759,58 — Rua do 1.º de Dezembro, Castelões da Cepeda, 4580 Paredes.
 Vila do Conde — € 10 911,50 — Praça da República, 7, 4480 Vila do Conde.
 Vila Nova de Gaia — € 399 038,32 — Avenida da República, 640, 4401 Vila Nova de Gaia.
 Bonfim — € 9477,16 — Rua de Entreparedes, 80, 4000 Porto.
 Lousada — € 32 421,86.

Santarém

Distrito de Santarém — € 8978,36 — Calçada de Mem Ramires, 10, 1.º, 2000 Santarém.

Concelhos:

Abrantes — € 2493,99 — Rua de São Pedro, 22, 1.º, 2201 Abrantes.
 Cartaxo — € 10 973,55 — Rua de Serpa Pinto, lote 3, 1.º, direito, 2070 Cartaxo.
 Entroncamento — € 349,16 — Rua do Almirante Reis, 64, 2330 Entroncamento.
 Rio Maior — € 19 951,92 — Avenida de Paulo VI, lote 102, 1.º, direito, 2040 Rio Maior.
 Tomar — € 528,73 — Rua do Marquês de Pombal, 44, 2.º, 2302 Tomar.
 Torres Novas — € 4987,98 — Rua do Conde, 38, 1.º, 2350 Torres Novas.
 Vila Nova de Ourém — € 13 716,94 — Rua do Dr. Vaz Faria Almeida, 31, 2490 Vila Nova de Ourém.

Setúbal

Concelho de Santiago do Cacém — € 44 891,81 — Largo de Almeida Garret, 1-2, 7540 Santiago do Cacém.

Torres Vedras

Concelho da Lourinhã — € 2493,99 — Urbanização do Parque Desportivo, lote 27, cave direita, 2530 Lourinhã.

Viana do Castelo

Distrito de Viana do Castelo — € 19 951,92 — Apartado 34, 4901 Viana do Castelo.

Concelhos:

Arcos de Valdevez — € 2992,79 — Praça Municipal, 19, 1.º, direito, 4970 Arcos de Valdevez.
 Ponte de Lima — € 15 462,73 — Rua do Dr. Ferreira Carmo, 4990 Ponte de Lima.

Vila Real

Concelhos:

Chaves — € 11 821,51 — Avenida do Tenente Valadim, Edifício Valadim, 5400 Chaves.
 Boticas — € 36 197,21.

Viseu

Concelho de Oliveira de Frades — € 5212,44 — Rua de Francisco Paraíso, bloco B, rés-do-chão, esquerdo, 3680 Oliveira de Frades.

Actividades de angariação de fundos

Data	Actividade	Valor (euros)
Fevereiro de 2002	Convenção Coimbra	23 940
Fevereiro de 2002	Evento Fund. Cupertino Miranda (12 de Janeiro de 2002).	25 720

Data	Actividade	Valor (euros)
Março de 2002	Jantar CCB (20 de Fevereiro de 2002).	24 370
Setembro de 2002	Rentrée Póvoa de Varzim	94 700
Dezembro de 2002	Almoço Coimbra	47 600
	<i>Total</i>	94 700

Partido Popular (CDS-PP)

Balança do ano 2002

(artigo 3.º do Decreto-Lei n.º 410/89)

(Em euros)

Código das contas POC	Activo	2002			2001
		AB	AP	AL	AL
	Imobilizado:				
43+441/6+449	Imobilizações incorpóreas				
42+441/6+448	Imobilizações corpóreas	586 879,62	440 305,25	146 574,37	187 839
41+441/6+447	Investimentos financeiros				
		586 879,62	440 305,25	146 574,37	187 839
	Circulante:				
32 a 37	Existências				
21+22+24+25+26	Dívidas de terceiros:				
	Médio e longo prazos	35 129,49		35 129,49	51 269,30
	Curto prazo				
15+18	Títulos negociáveis	466 391,82		466 391,82	427 195,93
11 a 14	Depósitos bancários e caixa				
		501 521,31		501 521,31	478 465,23
27	Acréscimos e diferimentos			4 927,48	318
	<i>Total do activo</i>	1 088 400,93	440 305,25	653 023,16	666 622,23

(Em euros)

Código das contas POC	Capital próprio e passivo	2002	2001
	Capital próprio:		
51	Capital		
54	Prémios de emissão de acções (quotas)		
56	Reservas de reavaliação		
571	Reservas legais		
52+53+55+572/9	Restantes reservas e outros capitais próprios		
59	Resultados transitados	- 333 128,65	- 306 451
	<i>Subtotal</i>	- 333 128,65	- 306 451
88	Resultado líquido do exercício	614 191,64	- 26 678,08
89	Dividendos antecipados		
	<i>Total do capital próprio</i>	281 062,99	- 333 129,08
	Passivo:		
29	Provisões para riscos e encargos		
21+22+23+24+25+26	Dívidas a terceiros:		
12	Médio e longo prazos	360 115,04	990 428,31
	Curto prazo		
27	Acréscimos e diferimentos	11 845,13	9 323
	<i>Total do passivo</i>	371 960,17	999 751,31
	<i>Total do capital próprio e passivo</i>	653 023,16	666 622,23

Demonstração de resultados do ano 2002

(artigo 3.º do Decreto-Lei n.º 410/89)

(Em euros)

Código das contas — POC		Exercícios			
		2002		2001	
	Custos e perdas				
61	Custo das mercadorias vendidas e das matérias consumidas				
62	Fornecimento e serviços externos		1 380 035,12		1 169 356,22
	Custos com o pessoal:				
641+642	Remunerações	252 679,60		238 647,15	
645/8	Outros	30 939,04	283 618,64	29 063,80	267 710,95
66	Amortizações do imobilizado corpóreo e incorpóreo	43 863,30		50 188,69	
67	Provisões		43 863,30		50 188,69
63	Impostos	479,84		25 688,75	
65	Outros custos e perdas operacionais	10 210,86		1 472,27	
			10 690,70		27 161,02
	(A)		1 718 207,76		1 514 416,88
(2)	Juros e custos similares:				
	Outros	49 395,86		56 729,83	
			49 395,86		56 729,83
	(C)		1 767 603,62		1 571 146,71
69	Custos e perdas extraordinárias		53 311,79		20 954,88
	(E)		1 820 915,41		1 592 101,59
	(G)		1 820 915,41		1 592 101,59
88	Resultado líquido do exercício		614 191,64		- 26 677,61
			2 435 107,05		1 565 423,98
	Proveitos e ganhos				
71	Vendas				
74	Subsídios a exploração	2 394 038,06		1 544 821,80	
76	Outros proveitos operacionais			1 767,20	
			2 394 038,06		1 546 589
	(B)		2 394 038,06		1 546 589
784	Rendimentos de participação e capital				
(5)	Outros juros e proveitos similares:				
	Outros	1 904,83	1 904,83	149,64	149,64
	(D)		2 395 942,89		1 546 738,64
79	Proveitos e ganhos extraordinários		39 164,16		18 685,19
	(F)		2 435 107,05		1 565 423,83

Resumo

	2002
Resultados operacionais (B-A)	675 830,30
Resultados financeiros (D-B)-(C-A)	47 491,03
Resultados correntes (D-C)	628 339,27
Resultados antes de impostos (F-E)	614 191,64
Resultado líquido do exercício (F-G)	614 191,64

Declaração

De acordo com a alínea b) do n.º 7 do artigo 10.º da Lei n.º 56/98, declaramos que o Partido Popular (CDS-PP) no ano de 2002 não obteve receitas decorrentes do produto da actividade de angariação de fundos.

18 de Junho de 2004. — O Responsável pelo Pelouro Financeiro,
Abel Pinheiro.

Património imobiliário

Santa Maria da Feira:

Descrição — prédio urbano de 1.º andar;
Localização — Rua do Jornal Correia da Feira;
Concelho — Santa Maria da Feira;
Distrito — Aveiro;
Valor — N/D.

Beja:

Descrição — prédio urbano de 2.º andar;
Localização — Rua das Portas de Mértola, 34, 2.º;
Concelho — Beja;
Distrito — Beja;
Valor — N/D.

Porto:

Descrição — prédio urbano;
Localização — Rua de António Cândido, 71;
Concelho — Porto;
Distrito — Porto;
Valor — N/D.

Mafra:

Descrição — prédio urbano de cave;
Localização — Rua dos Bombeiros Voluntários, bloco A, cave;
Concelho — Maфра;
Distrito — Lisboa;
Valor — € 149,64.

Vila Nova de Gaia:

Descrição — prédio urbano;
Localização — Rua de Teixeira Lopes, 123;
Concelho — Vila Nova de Gaia;
Distrito — Porto;
Valor — N/D.

Setúbal:

Descrição — duas fracções autónomas correspondentes ao rés-
-do-chão e subloja;
Localização — Rua de Angola, 14-A e 14-B;
Concelho — Setúbal;
Distrito — Setúbal;
Valor — N/D.

Bombarral:

Descrição — prédio urbano;
Localização — Rua do Comércio, 30, 2.º, direito;
Concelho — Bombarral;
Distrito — Leiria;
Valor — € 17 457,93.

Maia:

Descrição — prédio urbano de 1.º andar;
Localização — Rua do Engenheiro Duarte Pacheco, 120, 1.º,
sala 7;
Concelho — Maia;
Distrito — Porto;
Valor — € 14 963,94.

Faro:

Descrição — fracção autónoma;
Localização — Rua de Barbosa du Bocage, 64;
Concelho — Faro;
Distrito — Faro;
Valor — € 41 400,23.

Partido Comunista Português (PCP)**Balanço em 31 de Dezembro de 2002**

	Activo		
Imobilizado:			
Imobilizações incorpóreas	16 360,07		
Imobilizações corpóreas	10 986 421,45		
Imobilizações em curso	391 194,29		
	11 393 975,81		
Amortizações acumuladas	2 882 658,29		8 511 317,52
Circulante:			
Existências		35 906,09	
Dívidas de terceiros			
Curto prazo:			
Partic. iniciat. Partido	67 512,72		
Partic. cobrança duvidosa	8 704,66		
Fornecedores	162 262,38		
Adiant. a fornecedores	4 476,17		
Fornecedores títulos a pagar	1 406,61		
Estado e outros entes públicos	885 486,02		
Outros devedores e credores	2 820 106,12	3 949 954,68	
Outras aplicações de tesouraria:			
Fundos de tesouraria		262 862,86	
Depósitos bancários:			
À ordem	1 115 520,69		
A prazo	1 626 901,92	2 742 422,61	
Caixa:			
Transferência de tesouraria		1 479 796,82	
		9 000,53	
Acréscimos e diferimentos:			8 479 943,59
Acréscimos de proveitos	1 318 729,33		
Custos diferidos	48 571,02		1 367 300,35
<i>Total do activo</i>			18 358 561,46

		Fundos próprios e passivo	
Fundos próprios:			
Fundo associativo		14 748 814,03	
Reservas de reavaliação		1 592 349,98	
Reservas especiais		162 491,29	
Resultado líquido do exercício		– 99 318,28	
<i>Total</i>			16 404 337,02
Passivo:			
Depósitos à ordem			473 236,89
Dívidas a terceiros:			
Curto prazo:			
Part. iniciat. Partido		15 099,74	
Fornecedores		524 794,23	
Fornecedores títulos a pagar		520,43	
Empréstimos obtidos		7 063,44	
Estado e outros entes públicos		143 552,50	
Outros devedores e credores		373 799,12	
			1 064 829,46
Provisões:			
Para riscos e encargos			12 106,77
Acréscimos e diferimentos:			
Acréscimos de custos		377 263,09	
Proveitos diferidos		26 788,23	
			404 051,32
<i>Total</i>			1 954 224,44
<i>Total dos fundos próprios e do passivo</i>			18 358 561,46

Apuramento dos resultados operacionais — Exercício de 2002

(Em euros)

Débito	Montante	Crédito	Montante
Custos de iniciativas especiais de angariação de fundos	2 415 275,19	Quotização e contribuição de filiados do Partido	1 625 167,44
Fornecimentos e serviços externos	2 344 137,35	Contribuições de representantes eleitos pelo PCP	1 823 897,92
Impostos	19 507,58	Subvenções do Estado	670 671,71
Custos com pessoal	4 649 683,56	Produto de actividades de angariação de fundos:	
Outros custos operacionais	787 736,01	Iniciativas de angariação de fundos	154 188,87
Amortizações	309 502,84	Iniciativas especiais de angariação de fundos	3 726 129,73
		Proveitos propriedade intelectual	30 359,72
<i>Total</i>	10 525 842,53	Saldo	2 495 427,14
		<i>Total</i>	10 525 842,53

Apuramento de resultados financeiros — Exercício de 2002

(Em euros)

Débito	Montante	Crédito	Montante
Custos e perdas financeiras	8 494 ,32	Proveitos e ganhos financeiros	297 636,49
Saldo	289 142,17		
<i>Total</i>	297 636,49	<i>Total</i>	297 636,49

Apuramento de resultados correntes — Exercício de 2002

(Em euros)

Débito	Montante	Crédito	Montante
Resultados operacionais	2 495 427,14	Resultados financeiros	289 142,17
		Saldo	2 206 284,97
<i>Total</i>	2 495 427,14	<i>Total</i>	2 495 427,14

Apuramento de resultados extraordinários — Exercício de 2002

(Em euros)

Débito	Montante	Crédito	Montante
Custos e perdas extraordinárias	604 845,20	Proveitos e ganhos extraordinários	2 711 811,89
Saldo	2 106 966,69		
<i>Total</i>	2 711 811,89	<i>Total</i>	2 711 811,89

Apuramento de resultados líquidos — Exercício de 2002

(Em euros)

Débito	Montante	Crédito	Montante
Resultados correntes	2 206 284,97	Resultados extraordinários	2 106 966,69
		Saldo	99 318,28
<i>Total</i>	2 206 284,97	<i>Total</i>	2 206 284,97

Declaração

Para efeitos de cumprimento do n.º 2 do artigo 4.º-A e da alínea b) do n.º 7 do artigo 10.º da Lei n.º 56/98, declara-se que o movimento de receitas e despesas efectuado durante o ano de 2002 com a realização de iniciativas especiais de angariação de fundos envolvendo a oferta de bens e serviços foi o seguinte:

(Em euros)

	Receitas	Despesas	Saldo
Bancas para venda de livros e imprensa do Partido	397 240,64	332 393,05	64 847,59
Locais de convívio de actividade partidária	564 197,92	378 300,52	185 897,40
Cantinas	49 024,05	33 878,54	15 145,51
Convívios	97 669,29	29 003,08	68 666,21
Bancas de Natal	6 897,48	2 175,98	4 721,50
Cabazes de Natal	7 209,94	490,83	6 719,11
Bancas itinerantes	1 763,71	44,33	1 719,38
Feiras locais e regionais	16 312,82	2 270,62	14 042,20
Festas locais	47 959,33	20 121,40	27 837,93
Festa do Avante	2 197 653,89	1 385 384,90	812 268,99
Comícios	4 736,03	2 884,71	1 851,32
Quinta da Atalaia	873,25	0,00	873,25
Outras iniciativas	334 591,38	228 327,23	106 264,15
<i>Totais</i>	3 726 129,73	2 415 275,19	1 310 854,54

30 de Maio de 2003. — O Secretariado do Comité Central: (Assinaturas ilegíveis.)

Declaração

Para efeitos de cumprimento do n.º 1 do artigo 4.º-A e da alínea b) do n.º 7 do artigo 10.º da Lei n.º 56/98, declara-se que as receitas de acções de angariação de fundos tiveram a seguinte proveniência:

	Euros
Reuniões	6 599,14
Debates	2 536,20
Colóquios	350,36
Campanhas de subsídio de férias	48 655,83
Campanhas de subsídio de Natal	53 594,55
Campanhas de fundos para compra de centros de trabalho	13 303,85
Campanhas de fundos de âmbito local e regional	25 277,45
Campanhas nacionais de fundos	3 871,49
<i>Total</i>	154 188,87

30 de Maio de 2003. — O Secretariado do Comité Central: (Assinaturas ilegíveis.)

Inventário do património imobiliário (com referência a 31 de Dezembro de 2002)

[alínea c) do n.º 7 do artigo 10.º da Lei n.º 56/98, de 18 de Agosto]

A) Prédios rústicos

	Área (metros quadrados)	Matriz	Número
Distrito de Coimbra			
Vale de Loba, Sebal, Condeixa-a-Nova	4 840	2 817	4210007
Quinta da Machada, Vila da Pouca, Cernache	15 680	801	4210009

	Área (metros quadrados)	Matriz	Número
Vila da Pouca, Cernache	490	1 076	4210014
Vila da Pouca, Cernache	110	2 474	4210021
Quinta da Machada, Vila da Pouca, Cernache	9 150	802	4210086
Cabeço dos Paus, Álvares, Góis	5 512	9 529	4210051
Camões de Além, Álvares, Góis	2 155	10 085	4210052
Conte Cimeira, Álvares, Góis	121	8 764	4210053
Idem	144	8 763	4210054
Cova da Eira, Álvares, Góis	1 263	9 007	4210055
Idem	7	9 010	4210056
Ferrero, Álvares, Góis	153	9 097	4210057
Fonte da Bica, Álvares, Góis	130	9 066	4210058
Fonte do Ervideiro, Álvares, Góis	168 (¹ / ₇)	9 560	4210059
Idem	600 (¹ / ₇)	9 558	4210060
Foz Barreiras de Baixo, Álvares, Góis	1 288	12 773	4210061
Ladeira do Ribeiro, Álvares, Góis	1 450	10 075	4210062
Lomba da Ponta de Baixo, Álvares, Góis	6 906	12 689	4210063
Idem	600	12 692	4210064
Lombinho, Álvares, Góis	1 417	9 196	4210065
Ribeiro, Álvares, Góis	2 977	9 567	4210066
Idem	275 (¹ / ₇)	10 083	4210067
Idem	202 (¹ / ₇)	9 563	4210068
Idem	240 (¹ / ₇)	9 568	4210069
Idem	2 878 (¹ / ₇)	10 081	4210070
Vale da Videira, Álvares, Góis	3 676	13 074	4210071
Vale das Oliveirinhas, Álvares, Góis	2 600	9 658	4210072
Vale do Bispo, Álvares, Góis	3 900	8 104	4210073
Vale do Ratinho, Álvares, Góis	700	9 610	4210074
Idem	1 500 (¹ / ₇)	9 613	4210075
Vale de Machio, Álvares, Góis	300 (¹ / ₇)	9 215	4210076
Vale Palheiro, Álvares, Góis	50	9 143	4210077
Valzinho, Álvares, Góis	1 134 (¹ / ₂₁)	9 178	4210078
Vila da Serra, Álvares, Góis	28	9 134	4210079
Vila da Serra, Álvares, Góis	28	9 135	4210080
Foz de Barreiras de Baixo, Álvares, Góis	104	12 768	4210081
Tapada de Cima, Álvares, Góis	498	9 068	4210082
Ribeiro do Porco, Álvares, Góis	204	9 801	4210083
Valzinho, Álvares, Góis	234	9 181	4210084
São Silvestre/São Martinho das Árvores (emparcelamento), São Silvestre, Coimbra	35 118 (¹ / ₂)	Omisso	4210048
Distrito da Guarda			
Lagoas, Sobral do Pichorro, Fornos de Algodres	54 200	1 310	4210022
Idem	650	1 295	4210026
Vale de Baixo, Escalhão, Figueira de Castelo Rodrigo	3 200	2 193	4210041
Broeira, Mata de Lobos, Figueira de Castelo Rodrigo	2 200	3 574	4210044
Confraria, Sobral do Pichorro, Fornos de Algodres	13 500	1 381	4210023
Carregueira, Sobral do Pichorro, Fornos de Algodres	17 080	1 451	4210024
Cerca, Sobral do Pichorro, Fornos de Algodres	2 940	1 170	4210025
Distrito de Leiria			
Foz do Arelho, Caldas da Rainha	450	304	4210032
Patais, Alcobaça	1 090	6 845	4214301
Distrito de Lisboa			
Calçada do Teixeira, Beato, Lisboa	790	15	4210005
Quinta dos Palmares, Camarate, Loures	849	Secção 14	4210049
Quinta da Cruz, São Julião do Tojal, Loures	13 265,50	G-113	4210050
A dos Parceiros, São João dos Montes, Vila Franca de Xira	6 840	45-L	4210045
Olival do Santíssimo, Caneças, Loures	1 012	2 817	4210036
Distrito de Santarém			
Rua de Luís de Camões, 14, 16 e 18, Salvaterra de Magos	278,28	5309	4210087
Distrito de Setúbal			
Quinta da Atalaia, Arrentela, Amora, Seixal	252 520	7 382	4210002
Fontainhas de Meio, Melides, Grândola	5 388	2 009	4210004
Rua de Azinhal Abelho, 3, Palhais, Charneca da Caparica, Almada	214	16 934	4211501
Rua de Luís de Camões, Lagoa da Palma, Pinhal Novo, Palmela	357,50	Omisso	4211502
Arcalão, Abela, Santiago do Cacém	240	973	4211504
Rua do Ouriço, Arrentela, Seixal			4210003
Distrito de Viseu			
Quinta da Redonda, Rio da Lomba, Viseu	17 523	4 747	4210027
Poço do Lobo, Rio da Lomba, Viseu	346	4 858	4210028
Abelha, Rio da Lomba, Viseu	110	337	4210029

B) Prédios urbanos

	Matriz	Número
Região Autónoma dos Açores		
Rua de Santa Clara, 9, São José, Ponta Delgada	1431	4225501
Rua de Jesus, 1, Matriz, Horta	150	4225502
Rua das Amoreiras, Santo António, São Roque do Pico	3	4225503
Rua de João do Rego, 125, São José, Ponta Delgada	193	4225504
Distrito de Aveiro		
Casal, Santa Maria da Feira, Feira	122	4222501
Rua do Alão-Mor, 526, São João da Madeira	136	4222503
Rua do Padre Donaciano de Abreu Freire, Beduido, Estarreja	4042-A	4222504
Casal, Santa Maria da Feira, Feira	3407	4222505
Praça da República, 6 e 7, Ovar	2 780	4222506
Distrito de Beja		
Rua dos Moinhos, 33, São João de Negrilhos, Aljustrel	1085	4222702
Rua Fria, Almodôvar	3101	4222703
Rua da Ancha, 21, Salvador, Beja	590	4222704
Rua da Fonte, Cabeça Gorda, Beja	42	4222707
Praça de 5 de Outubro, Salvada, Beja	841	4222708
Rua de Serpa Pinto, Cuba	1647	4222709
Rua de Aureliana Mira Fernandes, Mértola	3875	4222710
Rua de São Pedro, 53, Santa Maria, Serpa	232	4222712
Rua do Vale, Brinches, Serpa	139	4222713
Rua do Jogo dos Paus, 43, Pias, Serpa	753	4222714
Praça de Miguel Bombarda, Beringel, Beja	120	4222715
Avenida da Liberdade, Aljustrel	4882-B	4222716
Rua dos Pintores, 32, Baleizão, Beja	613	4222717
Rua dos Pintores, 32, Baleizão, Beja	629	4222718
Rua Nova, 30, Alvito	1512	4222719
Largo do Regato, 1.º, 4 e 5, Freguesia de Amareleja, concelho de Moura	1458	4222720
Rua do Terreiro, 20-22, São Teotónio, Odemira	134	4221904
Cerca de Pampilhais, São Luís, Odemira, Beja	1818	4220012
Distrito de Braga		
Rua de Santo André, 15, São Vicente, Braga	47	4222901
Rua de Manuel Pais, 290, 2.º, Barcelos	1207-C	4222902
Largo da Condessa do Juncal, 17-17-A, São Paio, Guimarães	354	4222903
Rua de José Azevedo Menezes, 200, Antas, Vila Nova de Famalicão	1203-C	4222904
Rua de José Azevedo Menezes, 200, Antas, Vila Nova de Famalicão	1203-D	4222905
Rua de António Sérgio, 717, 2.º, C, Vila Verde	837-L	4222906
Gaveto da Rua do Barão Esposende e Rod. Faria, Esposende	982-H	4222907
Lugar do Tojão, Riba d'Ave, Vila Nova de Famalicão	136	4222909
Lugar da Vista Alegre, freguesia das Caldas de São Miguel, Vizela	1574-A	4222910
Distrito de Bragança		
Rua H, 2, Bairro da Mãe de Água, Sé, Bragança	2053	4223101
Rua de São João de Deus, Alfândega da Fé	332-B	4223104
Distrito de Castelo Branco		
Rua de J. A. Mourão, 31, Castelo Branco	1745	4223301
Rua do Outeiro, 93, Cebolais de Cima, Castelo Branco	663	4223302
Rua de Alexandre Herculano, 48, Santa Maria, Covilhã	198	4223303
Rua Nova dos Olivais, Tordosendo, Covilhã	1260	4223304
Distrito de Coimbra		
Rua do Dr. Jaime Cortesão, 33, Cantanhede	203	4223502
Largo de D. Isabel, 16, Montemor-o-Velho	1328	4223503
Ferreira, Rua do Depósito da Água, Poiares, Santo André, Vila Nova de Poiares	1385	4223504
Ferreira, Rua do Depósito da Água, Poiares, Santo André, Vila Nova de Poiares	1387	4223505
Ferreira, Rua do Depósito da Água, Poiares, Santo André, Vila Nova de Poiares	1388	4223506
Estrada da Beira, 95-97, Coimbra	9	4220026
Casal de Baixo, Álvares	2217	4220034
Casal de Baixo, Álvares, Góis	2291	4220035
Distrito de Évora		
Aldeia dos Marmelos, Santiago Maior, Alandroal	1026	4223701
Casas Novas dos Mares, Santiago Maior, Alandroal	807	4223702
Rua do Beco, Terena, Alandroal	1052	4223703
Rua da Misericórdia, 5, Arraiolos	1180	4223704
Rua da Escola, São Pedro da Gafanheira, Arraiolos	102	4223705

	Matriz	Número
Rua de Aviz, 97, São Mamede, Évora	1166-B	4223706
Avenida do Dr. Francisco Sá Carneiro, lote 2, Sé, Évora	10291-G	4223707
Rua das Fontes, 32 e 34, São Mamede, Évora	783	4223708
Rua de 5 de Outubro, Nossa Senhora do Bispo, Montemor-o-Novo	2642	4223709
Rua da Igreja, 14, Labrela, Montemor-o-Novo	1049	4223711
Beco do Teatro, Mora	1893	4223712
Rua de Magalhães de Lima, 34, Santiago do Escoural, Montemor-o-Novo	134-A	4223713
Rua das Romeiras, São Bartolomeu, Borba	256	4223715
Rua da Liberdade, 18, 1.º, Portel	C	4223716
Distrito de Faro		
Rua de João Dias Mendes, 5 e 7, Aljezur	152	4223901
Rua do Forno, Odeceixe, Aljezur	218	4223902
Travessa da Rua Direita, Odiáxere, Lagos	169	4223903
Largo da Restauração, 23 e 25, Olhão	2441	4223904
Rua de Cândido dos Reis, São Bartolomeu de Messines, Silves	6203	4223905
Travessa do Outeiro, Vila do Bispo	947	4223906
Rua de Portugal, 40 e 42, Sé, Faro	1146	4223907
Cabanas de Tavira, Conceição, Tavira	1253	4220011
Distrito da Guarda		
Rua da Bica, São Gonçalo, Guarda	338	4224101
Rua de Nuno Álvares, 54, rés-do-chão, direito, Sé, Guarda	1116-A	4224102
Rua do Cardeal Mendes Belo, 17, São Pedro, Gouveia	9	4224103
Rua das Escadinhas do Castelo, 7, Seia	3151	4224104
Distrito de Leiria		
Rua do Comandante João Belo, 45, Leiria	i-j	4224301
Largo de D. Pedro V, 15, Conceição, Peniche	42	4224304
Rua de João de Deus, 1 e 3, Caldas da Rainha	447	4224306
Rua do Marquês de Pombal, 51, Marinha Grande	10373	4224308
Bairro Capristano, 2-A, Caldas da Rainha	6018	4220039
Foz do Arelho, Caldas da Rainha	973	4220043
Distrito de Lisboa		
Rua de Serpa Pinto, 79, Vila Franca de Xira	1613	4221001
Rocio, Santa Iria de Azoia, Loures	53	4221002
Avenida do Duque de Loulé, 111, 1.º, Lisboa	295-G	4221003
Tires, São Domingos de Rana, Cascais	417	4221004
Largo da Escola, 8 e 6, Loures	9 e 559	4221005
Rua da Quinta da Telha, 3, Queijas, Oeiras	1310	4221006
Rua Direita, Zambujal, Loures	1411/2	4221007
Avenida do General J. Magalhães, Sobralinho, Vila Franca de Xira	1713	4221008
Rua de Guilherme Gomes Fernandes, 79, Odivelas	7	4221009
Milharado, Venda do Pinheiro, Mafra	1305	4221010
Travessa da Caridade, Fanhões, Loures	155	4221011
Avenida da Liberdade, 170, São José, Lisboa	461	4221012
Rua de Ernesto Silva, 107, Algés, Oeiras	130	4221013
Avenida dos Bombeiros Voluntários, 83, Parede, Cascais	349	4221014
Avenida dos Príncipes, 11, Parede, Cascais	871	4220002
Avenida de José Elias Garcia, 53, 53-A e B (fracções A a J), Queluz, Sintra	1 899	4220060
Avenida de José Elias Garcia, 61 (fracções B a F), Queluz, Sintra	1 210	4220061
Rua de José Cipriano Silveira Machado, 7, Queluz, Sintra	1 313	4220062
Rua do Engenheiro Arantes Oliveira, 6, 3.º, F, Alto do Pina, Lisboa	482-AK	4220059
Praçeta do Prof. Bento Jesus Caraça, 11, cave esquerda, Pontinha, Odivelas	527 B	4221031
Rua do Almirante Reis, 37 e 39, Sacavém, Loures	849	4221015
Rua do Comandante Fontoura da Costa, Lumiar, Lisboa	596-H	4221016
Edifício do Centro de Trabalho de Carnaxide, Oeiras		4221017
Rua de Bartolomeu Dias, 11, Rio de Mouro, Sintra	3515-A	4221018
Rua do 1.º de Dezembro, 6, Póvoa de Santa Iria, Vila Franca de Xira	907-A	4221019
Rua do Marquês de Angeja, 6, Alcabideche, Cascais	1795	4221020
São Sebastião, Tojalinho, São Julião do Tojal, Loures	73	4221021
Rua da Quinta da Fonte, 4, Santa Maria dos Olivais, Lisboa	894	4221022
Largo da Graça, 104, 1.º, Graça, Lisboa	56 C	4221023
Rua de Palha Blanco, 71, Castanheira do Ribatejo, Vila Franca de Xira	898	4221024
Avenida da República, 22, 1.º, 2.º e 3.º, Venteira, Amadora	1192-D a I	4221025
A dos Loucos, São João dos Montes, Vila Franca de Xira	406	4221026
Rua de Bento de Jesus Caraça, lote 284, Brandoa, Amadora	2943-G	4221027
Rua de Bento de Jesus Caraça, lote 284, Brandoa, Amadora	2943-H	4221028
Estrada de Mem Martins, 257, A/B, Algueirão, Sintra	3852-A	4221029
Rua da Quinta da Telha, 1, Queijas, Oeiras	160	4221030
Rua de Soeiro Pereira Gomes, 3, Nossa Senhora de Fátima, Lisboa	1615	4220001
Praceta de Manuel Cerveira, 9 e 9-A, 4.º, direito, Beato, Lisboa	1699-J	4220003
Rua da Cidade de Benguela, 259, 9.º, direito, Santa Maria dos Olivais, Lisboa	2367-S	4220004
Praceta de Viana da Mota, 7, 2.º, direito, Estoril, Cascais	4549-G	4220014

	Matriz	Número
Calçada do Teixeira, 8, Beato, Lisboa	125	4220016
Calçada do Teixeira, 10, Beato, Lisboa	126	4220017
Calçada do Teixeira, 12, Beato, Lisboa	127	4220018
Calçada do Teixeira, 14, Beato, Lisboa	128	4220019
Calçada do Teixeira, 16-20, Beato, Lisboa	129	4220020
Calçada do Teixeira, 22-24, Beato, Lisboa	130	4220021
Calçada do Teixeira, 26-28-30, Beato, Lisboa	131	4220022
Calçada do Teixeira, 32-34, Beato, Lisboa	132	4220023
Calçada do Teixeira, 36-38, Beato, Lisboa	133	4220024
Avenida do Almirante Reis, 90, 7.º, A, São Jorge de Arroios, Lisboa	1807-A-G	4220031
Quinta dos Palmares, Camarate, Loures	2016	4220032
Rua de São Bernardo, 14 e 16, Lapa, Lisboa	998 e 999	4220048
Rua de António Enes, 5, Figueirinha, Oeiras	1696-H	4220054
Avenida do Duque de Loulé, 111, 4.º, Sagrado Coração de Jesus, Lisboa	295-J	4220047
Avenida de Gomes Pereira, 44, 4.º, esquerdo, freguesia de Benfica, Lisboa	2094	4220055
Distrito de Portalegre		
Rua do Dr. Jorge Pais Teles, 5, Ervedal, Avis	489	4224501
Rua de Ramires, 17, Nossa Senhora da Espectação, Campo Maior	125	4224502
Rua de André Azevedo Vasconcelos, Crato	1177	4224503
Rua do Passo, 2, Assunção, Elvas	312	4224504
Rua do Comércio, 46, Sé, Portalegre	2596	4224508
Rua de O Século, Nossa Senhora da Graça, Nisa	47	4224510
Distrito do Porto		
Rua do Lidador, 18, Vila do Conde	7215-B	4222009
Loja 36, torre 3, Centro Comercial do Sobreiro, Maia	Omisso	4222006
Rua do Dr. Sousa Campos, 3, Engenheiro Duarte Pacheco, 1, Póvoa de Varzim	6801-C	4222005
Rua do Dr. Sousa Campos, 3, Engenheiro Duarte Pacheco, 1, Póvoa de Varzim	6801-F	4222004
Avenida da Boa Vista, 931 e 937, Massarelos, Porto	2698	4222001
Rua do Soutelo, 110, Rio Tinto, Gondomar	4079	4220029
Rua do Soutelo, Rio Tinto, Gondomar	11 869	4220030
Rua do Barão de São Cosme, 240, Bonfim, Porto	1243	4222002
Rua do Padre Augusto Maia, 257, São Cosme, Gondomar	5791-B	4222010
Distrito de Santarém		
Rua de D. Miguel de Almeida, 42, São Vicente, Abrantes	5618-B	4224701
Largo de João de Deus, 26 e 27, Chamusca	576	4220056
Rua de João Batista Vassalo, Alcanena	1773-A	4224703
Rua dos Faias, 37, Almeirim	6566	4224704
Rua de Silvestre Bernardo Lima, 210, Alpiarça	4334	4224705
Largo de Nossa Senhora da Paz, 87, Benavente	106	4224706
Avenida de O Século, Samora Correia, Benavente	2568-A	4224707
Rua de O Século, Samora Correia, Benavente	5949-A e B	4224708
Largo de D. Maria Marques de Carvalho, 12, Chamusca	1021	4224709
Rua da Fonte, Vale de Cavalos, Chamusca	1270	4224710
Ferreiros de Baixo, Rua de Angola, Couço, Coruche	3168	4224711
Rua de D. Fernando I, 12, Rio Maior	257	4224712
Rua de Olivença, Marvila, Santarém	2198	4224713
Brugueira UM 201-211, Torres Novas		4224714
Rua de José Relvas, 304, Alpiarça	4285	4224715
Travessa de São José, Azinhaga, Golegã	1 240	4220057
Largo de Nossa Senhora da Paz, 87, Benavente	5 238	4220058
Distrito de Setúbal		
Seixal, Seixal		4221501
Largo de António Santos Jorge, Alcochete	229	4221505
Avenida do Professor Egas Moniz, 48, Almada	1648	4221506
Rua do Capitão Leitão, 41, Almada	65	4221507
Avenida da Fundação, 4 e 4-A, Cova da Piedade, Almada	329	4221508
Avenida de Miguel Bombarda, 41, Alto do Seixalinho, Barreiro	1576	4221510
Rua de Goa, 82 e 86, rés-do-chão, Santo André, Barreiro	899-A e B	4221511
Avenida de D. Manuel de Arriaga, 6, 2.º, Santa Maria, Setúbal	899B	4221512
Avenida de 5 de Outubro, Santa Maria (Edifício Arrábida), Setúbal	1275	4221513
Rua D. Dinis Ataíde, 45, 47 e 49, Alhos Vedros, Moita	1199-A	4221516
Travessa de 28 de Setembro, Atalaia, Montijo	232	4221517
Rua de Cândido dos Reis, Sarilhos Grandes, Montijo	752	4221518
Praça de Cândido dos Reis, 8 e 9, Arrentela, Seixal	26	4221519
Estrada Nacional 10, 49, rés-do-chão, esquerdo, Corroios, Seixal	254-B	4221520
Estrada de Santo Ovídio, 136, Sado, Setúbal	1169	4221521
Arrentela, Seixal	2276	4221522
Avenida de Silva Gomes, Amora, Seixal	51	4221523
Rua do Jardim, 20, 3.º, direito, Vale Fetal, Charneca da Caparica, Almada	1338-G	4220015
Bairro de Vale Figueira, 78, Sobreda, Almada	2053	4220051
Estrada Nacional n.º 261, Vinha do Ervilhal, Melides, Grândola	1041	4221903
Rua de Zeca Afonso, lote 63, Alvalade do Sado, Santiago do Cacém	Omisso	4221901
Rua Principal, Casebres, São Martinho, Alcácer do Sal	177	4221902

	Matriz	Número
Distrito de Viana do Castelo		
Rua de Manuel Espregueira, 215, Monserrate, Viana do Castelo	845	4224901
Rua de Benemérito Joaquim Rosas, Caminha	983-B	4234903
Rua de João Rodrigues Morais, Ponte de Lima	110	4223904
Largo do Moitonho, 278, Meadela, Viana do Castelo	2 005-A	4224905
Distrito de Vila Real		
Quinta dos Quinchosos, lote 8, São Dinis, Vila Real	1361-AA	4225101
Distrito de Viseu		
São João da Pesqueira, São João da Pesqueira	916	4225301
Rua de Alfredo de Sousa, 27, 1.º, esquerdo, Sé, Lamego	1397-G	4225302
Rua de Grão Vasco, Santa Maria	561	4220027
Póvoa dos Sobrinhos, Rio da Loba	1112	4220028

Partido Ecologista Os Verdes (PEV)**Balanco em 31 de Dezembro de 2002**

Activo	2002			2001 — AL
	AB	AP	AL	
Imobilizado:				
Imobilizações corpóreas:				
Equipamento de transporte	11 711,46	7 319,66	4 391,80	7 319,67
Equipamento administrativo	42 089,04	26 118,46	15 970,58	8 591,60
	53 800,50	33 438,12	20 362,38	15 911,27
Circulante:				
Dívidas de terceiros				
Estado e outros entes públicos	2 112	—	2 112	5 964,95
Outros devedores	18,61	—	18,61	266,92
	2 130,61	—	2 130,61	6 231,87
Depósitos bancários e caixa:				
Caixa	312,49	—	312,49	302,54
Depósitos à ordem	13 258,62	—	13 258,62	1 183,33
Depósitos a prazo	35 633,59	—	35 633,59	31 048,79
	49 204,70	—	49 204,70	32 534,66
Acréscimos e diferimentos:				
Acréscimos de proveitos	586,37	—	586,37	529,12
Custos diferidos	3 027,92	—	3 027,92	4 231,22
	3 614,29	—	3 614,29	4 760,34
<i>Total do activo</i>	108 750,10	33 438,12	75 311,98	59 438,14

Capital próprio e passivo	Ano corrente	Ano anterior
Capital próprio:		
Resultados transitados	54 249,16	77 314,34
Resultado líquido do exercício	20 307,18	— 23 065,18
	74 556,34	54 249,16
Dívidas a terceiros — Curto prazo:		
Dívidas a instituições de crédito		3 907,73
Outros credores	538,21	881,27
Estado e outros entes públicos	194,22	346,63
	723,43	5 135,63
Acréscimos e diferimentos:		
Acréscimos de custos	23,21	53,35
	23,21	53,35
<i>Total do capital próprio e do passivo</i>	75 311,98	59 438,14

Demonstração de resultados em 31 de Dezembro de 2002

	Ano corrente		Ano anterior	
Custos e perdas				
Fornecimentos e serviços externos	122 804,40	122 804,40	137 304,84	137 304,84
Custos com o pessoal:				
Remunerações			5 618,33	
Encargos sociais			1 777,30	7 395,63
Amortizações do imobilizado corpóreo	6 792,56	6 792,56	7 319,68	7 319,68
Impostos	29,06		58,66	
Outros custos operacionais	1 509,52	1 538,58	1 569,52	1 628,18
Juros e custos assimilados	297,82	131 135,54 297,82	339,68	153 648,33 339,68
Custos e perdas extraordinárias		4 364,37		3 153,54
Resultado líquido do exercício		135 797,73 20 307,18 156 104,91		157 141,55 - 23 065,18 134 076,37
Proveitos e ganhos				
Subsídios a exploração	151 558,91		133 079,13	
Proveitos suplementares	-	151 558,91	-	133 079,13
Outros juros e proveitos assimilados	971,12	151 558,91 971,12	956,39	133 079,13 956,39
Proveitos e ganhos extraordinários		152 530,03 3 574,88 156 104,91		134 035,52 40,85 134 076,37

Declaração

Nos termos e para os efeitos do previsto nas alíneas a), b) e c) do n.º 7 do artigo 10.º da Lei n.º 56/98, de 18 de Agosto, se declara que o Partido Ecologista Os Verdes:

- a) Não recebeu no decurso do ano de 2002 quaisquer donativos concedidos por pessoas colectivas;
- b) Não realizou receitas decorrentes do produto da actividade de angariação de fundos;
- c) Não possui, nem possuía no ano de 2002, qualquer património imobiliário próprio.

29 de Maio de 2003. — Pela Comissão Executiva Nacional: (Assinaturas ilegíveis.)

Bloco de Esquerda (BE)

Balança

(Em euros)

Código das contas		Activo	Exercícios			
CE (a)	POC		2002			2001 activo líquido
			Activo bruto	Amortizações e provisões	Activo líquido	
C		Imobilizado:				
I		Imobilizações incorpóreas:				
	431	Despesas de instalação			0	
1	433	Propriedade industrial e outros direitos			0	
			0	0	0	0
II		Imobilizações corpóreas:				
1	421	Terrenos e outras construções			0	
1	422	Edifícios e outras construções			0	
2	423	Equipamento básico			0	
2	424	Equipamento de transporte			0	
3	425	Ferramentas e utensílios	55	55	0	55
3	426	Equipamento administrativo	25 314	7 415	17 899	8 688
3	429	Outras imobilizações corpóreas	4 360	2 128	2 232	3 799
			29 729	9 597	20 132	12 541

(Em euros)

Código das contas		Activo	Exercícios			
CE (a)	POC		2002			2001 — activo líquido
			Activo bruto	Amortizações e provisões	Activo líquido	
III		Investimentos financeiros:				
3	4112	Partes de capital em empresas associadas			0	0
5	4113+4114	Títulos e outras aplicações financeiras			0	0
			0		0	0
D		Circulante:				
I		Existências:				
1	36	Matérias-primas, subsid. e de consumo			0	
	32	Mercadorias			0	
			0		0	0
II		Dívidas de terceiros — Médio/longo prazo:				
1	218	Clientes de cobrança duvidosa			0	
			0	0	0	0
II		Dívidas de terceiros — Curto prazo:				
1	211	Clientes, c/c			0	
1	212	Clientes — Títulos a receber			0	
3	253+254	Empresas participadas e participantes			0	
4	24	Estado e outros entes públicos	22 248		22 248	11 211
4	262+268+ +221+2611	Outros devedores			0	35 365
			22 248		22 248	46 576
IV		Depósitos bancários e caixa:				
	12	Depósitos bancários	30 837		30 837	17 690
	11	Caixa	2 730		2 730	1 958
			33 568		33 568	19 649
E		Acréscimos e diferimentos:				
	271	Acréscimos de proveitos			0	
	272	Custos diferidos			0	
			0		0	0
		<i>Total de amortizações ...</i>		9 597		
		<i>Total de provisões</i>		0		
		<i>Total do activo</i>	85 545	9 597	75 948	78 766

(a) Em conformidade com o artigo 9.º da 4.ª Directiva da CE.

(Em euros)

Código das contas		Capital próprio e passivo	Exercícios	
CE (a)	POC		2002	2001
A		Capital próprio		
I	51	Capital		
IV	56	Reservas de reavaliação		
		Reservas:		
1/2	571	Reservas legais		
4	574 a 579	Outras reservas		
V	59	Resultados transitados	21 552	- 39 399
		<i>Subtotal</i>	21 552	- 39 399
VI	88	Resultado líquido do exercício	22 737	60 950
		<i>Total do capital próprio</i>	44 289	21 552

(Em euros)

Código das contas		Capital próprio e passivo	Exercícios	
CE (a)	POC		2002	2001
Passivo				
B	3	298	Provisões para riscos e encargos	
			Outras provisões para riscos e encargos	
			0	0
C	8	231 2611	Dívidas a terceiros — Médio e longo prazo:	
			Dívidas a instituições de crédito	
			Fornecedores de imobilizado, c/c	
			0	0
C	2 4 4 5 8 8 8	231+12 221 222 2612 255 239 2611 24	Dívidas a terceiros — Curto prazo:	
			Dívidas a instituições de crédito	5 769
			Fornecedores, c/c	8 648
			Fornecedores, T/P	
			Fornecedores de imobilizado — Títulos a pagar	
			Empresas do grupo	
			Outros empréstimos obtidos	6 458
			Fornecedores de imobilizado, c/c	
			Estado e outros entes públicos	311
			10 473	585
			31 659	57 214
D			Acréscimos e diferimentos:	
		273	Acréscimos de custos	
		274	Proveitos diferidos	
			0	0
			31 659	57 214
			75 948	78 766
			<i>Total do passivo</i>	
			<i>Total do capital próprio e do passivo</i>	

(a) Em conformidade com o artigo 9.º da 4.ª Directiva da CE.

Demonstração dos resultados

(Em euros)

Código das contas			Exercícios			
CE (1)	POC		2002		2001	
Custos e perdas						
2 a)	61	Custo das mercadorias vendidas e das matérias consumidas:				
		Mercadorias				
		Matérias				
			0			0
2 b)	62	Fornecimentos e serviços externos		598 471		210 119
3		Custos com o pessoal:				
3 a)	641+642	Remunerações	2 262		7 685	
3 b)		Encargos sociais:				
	643+644	Pensões				
	645/9	Outros	462	2 724	1 387	9 072
4 a)	66	Amortizações do imobilizado corpóreo e incorpóreo	4 859		2 415	
4 b)	67	Provisões		4 859		2 415
5	63	Impostos	362		103	
5	65	Outros custos e perdas operacionais		362		103
		(A)		606 416		221 709
7	(2)	Juros e custos similares:				
		Relativos a empresas do grupo				
		Outros	2 987	2 987	1 687	1 687
		(C)		609 403		223 396

(Em euros)

Código das contas			Exercícios			
CE ⁽¹⁾	POC		2002		2001	
10	69		Custos e perdas extraordinários		38 782	
		(E)		648 185		223 491
8+11	86	Imposto sobre o rendimento do exercício				
		(G)		648 185		223 491
13	88	Resultado líquido do exercício		22 737		60 950
		Proveitos e ganhos		670 922		284 441
1	71	Vendas				
		Mercadorias	1 891	1 891		0
1	72	Prestações de serviços		0		0
3	75	Trabalhos para a própria empresa				
4	74	Subsídios à exploração				
4	76	Outros proveitos operacionais	668 127	668 127	284 386	284 386
		(B)		670 018		284 386
	(²)	Outros juros e proveitos similares:				
		Relativos a empresas do grupo				
		Outros	328	328	53	53
		(D)		670 346		284 439
9	79	Proveitos e ganhos extraordinários		576		2
		(F)		670 922		284 441

⁽¹⁾ Em conformidade com o artigo 24.º da 4.ª Directiva da CE.⁽²⁾ 681+685+686+687+688.⁽³⁾ 7811+7813+7814+7818+785+786+787+788.**Resumo**

	2002	2001
Resultados operacionais (B-C)	63 602	62 677
Resultados financeiros (D-B)-(C-A)	- 2 658	- 1 633
Resultados correntes (D-C)	60 943	61 044
Resultados antes de impostos (F-E)	22 737	60 950
Resultado líquido do exercício (F-G)	22 737	60 950

ANEXO

Lista de receitas provenientes de actividades de angariação de fundos

[de acordo com o disposto no n.º 7, alínea b), do artigo 10.º da Lei n.º 56/98, de 18 de Agosto, sobre o financiamento dos partidos políticos e das campanhas eleitorais]

Local	Tipo de actividade	Data de realização	Montante
Lisboa	EUROBLOCOS	31 de Janeiro de 2002	123,39
Lisboa	EUROBLOCOS	31 de Janeiro de 2002	299,28
Lisboa	EUROBLOCOS	31 de Março de 2002	525
Lisboa	EUROBLOCOS	31 de Março de 2002	893,98
Lisboa	EUROBLOCOS	31 de Março de 2002	545
Lisboa	EUROBLOCOS	31 de Março de 2002	2 000
Lisboa	EUROBLOCOS	31 de Março de 2002	136,12
Lisboa	EUROBLOCOS	31 de Março de 2002	393
Lisboa	EUROBLOCOS	31 de Março de 2002	295
Lisboa	EUROBLOCOS	31 de Março de 2002	1 132
Lisboa	EUROBLOCOS	31 de Março de 2002	1 160
Lisboa	EUROBLOCOS	31 de Março de 2002	450
Lisboa	EUROBLOCOS	31 de Março de 2002	1 300
Lisboa	EUROBLOCOS	31 de Março de 2002	200
Leiria	EUROBLOCOS	30 de Abril de 2002	136,50
Lisboa	EUROBLOCOS	30 de Abril de 2002	465
Braga	EUROBLOCOS	30 de Abril de 2002	135
Lisboa	EUROBLOCOS	30 de Abril de 2002	267,50
Lisboa	EUROBLOCOS	30 de Abril de 2002	116
Lisboa	EUROBLOCOS	30 de Abril de 2002	55
Lisboa	EUROBLOCOS	30 de Abril de 2002	401,50
Beja	EUROBLOCOS	31 de Maio de 2002	220
Leiria	EUROBLOCOS	31 de Maio de 2002	45

Local	Tipo de actividade	Data de realização	Montante
Lisboa	EUROBLOCOS	31 de Maio de 2002	110
Lisboa	EUROBLOCOS	31 de Maio de 2002	679,28
Lisboa	EUROBLOCOS	31 de Maio de 2002	523
Lisboa	EUROBLOCOS	31 de Maio de 2002	285
Lisboa	EUROBLOCOS	31 de Maio de 2002	365
Lisboa	EUROBLOCOS	31 de Maio de 2002	560
Lisboa	EUROBLOCOS	31 de Maio de 2002	75
Lisboa	EUROBLOCOS	31 de Maio de 2002	59,93
Lisboa	EUROBLOCOS	31 de Maio de 2002	91,56
Lisboa	EUROBLOCOS	31 de Maio de 2002	390
Porto	Fundos recolhidos em Sevilha (manifestação)	30 de Junho de 2002	1 354
Lisboa	Fundos recolhidos em Sevilha (manifestação)	30 de Junho de 2002	865
Lisboa	Fundos recolhidos em Sevilha (manifestação)	30 de Junho de 2002	3 050
Porto	Fundos do bar da sede + venda de materiais de propaganda	31 de Julho de 2002	434,85
Lisboa	Fundos recolhidos no Encontro Autárquico em Santarém	31 de Julho de 2002	195
Braga	Fundos recolhidos em Sevilha (manifestação)	31 de Julho de 2002	617,60
Lisboa	Fundos recolhidos no Encontro Autárquico em Santarém	31 de Julho de 2002	335
Porto	Fundos do bar da sede + venda de materiais de propaganda	31 de Agosto de 2002	153,50
Porto	Jantar — Convívio	31 de Agosto de 2002	637,40
Porto	Venda de materiais de propaganda	30 de Setembro de 2002	69,20
Porto	Recolha de fundos em sessão pública	31 de Outubro de 2002	638
Porto	Venda de materiais de propaganda	30 de Novembro de 2002	192,90
Lisboa	Banca — Jantar convívio	31 de Dezembro de 2002	600
Lisboa	Fundos recolhidos em Florença — FSE	31 de Dezembro de 2002	1 250
Lisboa	Fundos recolhidos na sessão pública no São Jorge sobre referendo casino	31 de Dezembro de 2002	278,30
Lisboa	Banca — Tertúlia sobre aborto	31 de Dezembro de 2002	170
Lisboa	Venda de materiais de propaganda Banca	31 de Dezembro de 2002	120
Porto	Venda de materiais de propaganda	31 de Dezembro de 2002	67,22
Porto	Fundos do bar da sede	31 de Dezembro de 2002	195
Setúbal	Fundos — Convívio das festas da Piedade	31 de Dezembro de 2002	163,40
Setúbal	Fundos — Convívio das festas da Piedade	31 de Dezembro de 2002	20
Autárquicas	Actividades diversas (*)	31 de Dezembro de 2002	32 174,39
Legislativas	Actividades diversas (*)	31 de Dezembro de 2002	4 990
Legislativas	Sessões e jantares de campanha (*)	31 de Dezembro de 2002	12 306,38

(*) Lista completa das iniciativas de angariação de fundos incluída nas contas de campanha apresentadas à CNE.

EUROBLOCOS — Angariação de fundos com base na «venda» de postais designados por EUROBLOCOS.

Declaração sobre património imobiliário

No cumprimento do disposto do n.º 7, alínea c) do artigo 10.º da Lei n.º 56/98, de 18 de Agosto, sobre o financiamento dos partidos políticos e das campanhas eleitorais, declara-se que o Bloco de Esquerda não detinha à data de 31 de Dezembro de 2002 qualquer património imobiliário.

31 de Maio de 2003. — Pela Comissão Permanente da Mesa Nacional: *(Assinaturas ilegíveis.)*

Partido Socialista Revolucionário (PSR)

Balanco analítico — Dezembro de 2002

(Em euros)

Código das contas		Activo	Exercícios			
CE	POC		2002			2001 — AL
			AB	AP	AL	
C		Imobilizado:				
I		Imobilizações incorpóreas:				
	1	Despesas de instalação	4 173,59	1 037,50	3 136,09	3 654,84
	1	Despesas de investigação e desenvolvimento				
	2	Propriedade industrial e outros direitos				
	6	Trespases				
	4	Imobilizações em curso				
	4	Adiantamentos por conta de imobilizações incorpóreas				
			4 173,59	1 037,50	3 136,09	3 654,84
II		Imobilizações corpóreas:				
	1	Terrenos e recursos naturais				
	1	Edifícios e outras construções				

(Em euros)

Código das contas		Activo	Exercícios				
CE	POC		2002			2001 — AL	
			AB	AP	AL		
	2	423	Equipamento básico	11 654,41	11 654,41		
	2	424	Equipamento de transporte				
	3	425	Ferramentas e utensílios	621	621		
	3	426	Equipamento administrativo	17 489,35	17 168,38	320,97	714,90
	3	427	Taras e vasilhame				
	3	429	Outras imobilizações corpóreas				
	4	442	Imobilizações em curso				
	4	448	Adiantamentos por conta de imobilizações corpóreas				
				29 764,76	29 443,79	320,97	714,90
III			Investimentos financeiros:				
	1	4111	Partes de capital em empresas de grupo				
	2	4121+4131	Empréstimos a empresas do grupo				
	3	4112	Partes de capital em empresas associadas				
	4	4122+4132	Empréstimos a empresas associadas				
	5	4113+414+415	Títulos e outras aplicações financeiras				
	6	4123+4133	Outros empréstimos concedidos				
	6	441	Imobilizações em curso				
	6	447	Adiantamentos por conta de investimentos financeiros				
D			Circulante:				
I			Existências:				
	1	36	Matérias-primas, subsidiárias e de consumo				
	2	35	Produtos e trabalhos em curso				
	3	34	Subprodutos, desperdícios, resíduos e refugos				
	3	33	Produtos acabados e intermédios				
	3	32	Mercadorias				
	4	37	Adiantamentos por conta de compras				
II			Dívidas de terceiros — Médio/longo prazo				
II			Dívidas de terceiros — curto prazo:				
	1	211	Clientes, c/c				
	1	212	Clientes — Títulos a receber				
	1	218	Clientes de cobrança duvidosa				
	2	252	Empresas de grupo				
	3	253+254	Empresas participadas e participantes				
	4	251+255	Outros accionistas (sócios)				
	4	229	Adiantamentos a fornecedores				
	4	2619					
	4	24	Estado e outros entes públicos	0,70		0,70	
	4	262+266/8+221	Outros devedores	199,52		199,52	
	5	264	Subscritores de capital				
				200,22		200,22	
III			Títulos negociáveis:				
	1	1511	Acções em empresas de grupo				
	3	1521	Obrigações, títulos e participações em empresas do grupo				
	3	1512	Acções em empresas associadas				
	3	1522	Obrigações, títulos e participações em empresas associadas				
	3	1513+1523+153/9	Outros títulos negociáveis				
	3	18	Outras aplicações de tesouraria				
IV			Depósitos bancários e caixa:				
		12+13+14	Depósitos bancários	1 361,62		1 361,62	
		11	Caixa	673,98		673,98	359,23
				2 035,60		2 035,60	359,23

(Em euros)

Código das contas		Activo	Exercícios			
CE	POC		2002			2001 — AL
			AB	AP	AL	
E		Acréscimos e diferimentos:				
		Acréscimos de proveitos				
	271	Custos diferidos	188,42		188,42	448,92
	272		188,42		188,42	448,92
		<i>Total de amortizações</i>		30 481,29		
	<i>Total de provisões</i>					
	<i>Total do activo</i>	36 362,59	30 481,29	5 881,30	5 177,89	

(Em euros)

Código das contas		Capital próprio e passivo	Exercícios	
CE	POC		2002	2001
A		Capital próprio:		
I	51	Capital		
	521	Acções (quotas) próprias — Valor nominal		
	522	Acções (quotas) próprias — Descontos e prémios		
	53	Prestações suplementares		
II	54	Prémios de emissão de acções (quotas)		
III	55	Ajustamentos de partes de capital em filiais e associadas		
	56	Reservas de reavaliação		
IV		Reservas:		
	1/2	Reservas legais		
	3	Reservas estatutárias		
	4	Reservas contratuais		
	4	Outras reservas		
V	59	Resultados transitados	5 663,49	3 125,67
		<i>Subtotal</i>	5 663,49	3 125,67
VI	88	Resultado líquido do exercício	– 981,95	2 537,82
	89	Dividendos antecipados		
		<i>Total do capital próprio</i>	4 681,54	5 663,49
B		Passivo:		
		Provisões para riscos e encargos:		
	1	Provisões para pensões		
	2	Provisões para impostos		
	3	Outras provisões para riscos e encargos		
C		Dívidas a terceiros — Médio e longo prazos		
C		Dívidas a terceiros — Curto prazo:		
	1	Empréstimos por obrigações:		
		Convertíveis		
		Não convertíveis		
	1	Empréstimos por títulos de participação		
	2	Dívidas a instituições de crédito		
	3	Adiantamentos por conta de vendas		
	4	Fornecedores, c/c	1 029,72	
	4	Fornecedores — Facturas em recepção e conferência		
	5	Fornecedores — Títulos a pagar		
	5	Fornecedores de imobilizado — Títulos a pagar		
	6			
	7	Empresas participadas e participantes		
	8	Outros accionistas (sócios)		
	8	Adiantamentos de clientes		
	8	Outros empréstimos obtidos		
	8	Fornecedores de imobilizado, c/c		
	8	Estado e outros entes públicos		
	8	Outros credores		
			1 029,72	

(Em euros)

Código das contas		Capital próprio e passivo	Exercícios	
CE	POC		2002	2001
D		Acréscimos e diferimentos:		
		Acréscimos de custos	170,04	139,91
	273	Proveitos diferidos		
	274		170,04	139,91
		<i>Total do passivo</i>	1 199,76	139,91
		<i>Total do capital próprio e do passivo</i>	5 881,30	5 803,40

Demonstração dos resultados (analítica) — Dezembro de 2002

(Em euros)

Código das contas			Exercícios	
CE	POC		2002	2001
A		Custos e perdas		
2 a)		Custo das mercadorias vendidas e das consumidas:		
	612	Mercadorias		
	616	Matérias		
2 b)	62	Fornecimentos e serviços externos	16 465,55	
3		Custos com o pessoal:		
3 a)	641+642	Remunerações		
3 b)		Encargos sociais:		
	643+644	Pensões		
	645/9	Outros		
4 a)	66	Amortizações do imobilizado corpóreo e incorpóreo	912,68	
4 b)	67	Provisões	912,68	
5	63	Impostos	2,68	
5	65	Outros custos e perdas operacionais	2,68	
		(A)	17 380,91	
6	682	Perdas de empresas do grupo e associadas		
6	683+684	Amortizações e provisões de aplicações e investimentos financeiros		
7		Juros e custos similares:		
		Relativos a empresas do grupo		
		Outros	33,30	33,30
		(C)	17 414,21	
10	69	Custos e perdas extraordinários	4 855,81	
		(E)	22 270,02	
8+11		Imposto sobre o rendimento do exercício		
		(G)	22 270,02	
13		Resultado líquido do exercício	- 981,95	
			21 288,07	
B		Proveitos e ganhos		
1		Vendas:		
	711+716/9	Mercadorias		
	712/3	Produtos		
1	72	Prestações de serviços	21 288,07	21 288,07
2		Variação da produção		
3	75	Trabalhos para a própria empresa		
4	73	Proveitos suplementares		
4	74	Subsídios à exploração		
4	76	Outros proveitos e ganhos operacionais		
		(B)	21 288,07	

(Em euros)

Código das contas			Exercícios			
CE	POC		2002		2001	
5	782		Ganhos em empresas do grupo e associadas			
5	784	Rendimentos de participação de capital				
6		Rendimento de títulos negociáveis e de outras aplicações financeiras:				
		Relativos a empresas do grupo				
		Outros				
7		Outros juros e provisões similares:				
		Relativos a empresas do grupo				
		Outros				
		(D)		21 288,07		
9	79	Proveitos e ganhos extraordinários				
		(F)		21 288,07		

Resumo

2002

Resultados operacionais (B-A)	3 907,16
Resultados financeiros (D-B)-(C-A)	- 33,30
Resultados correntes (D-C)	3 873,86
Resultados antes de impostos (F-E)	- 981,95
Resultado líquido do exercício (F-G)	- 981,95

Declaração

De acordo com a alínea a) do n.º 7 do artigo 10.º da Lei n.º 56/98, de 18 de Agosto, o Partido Socialista Revolucionário declara, para os devidos efeitos, que não possui qualquer património imobiliário.

Por ser verdade, vai esta declaração assinada por um membro do seu Comité Central, na qualidade de representante legal deste Partido.

22 de Maio de 2003. — Pelo Comité Central, *José Falcão*.

Declaração

De acordo com a alínea b) do n.º 7 do artigo 10.º da Lei n.º 56/98, o Partido Socialista Revolucionário declara, para os devidos efeitos, que durante o ano de 2002 não desenvolveu qualquer iniciativa para angariação de fundos.

22 de Maio de 2003. — Pela Comissão de Controle, *Fernando João Faria*.

União Democrática Popular (UDP)**Balanço — Exercício de 2002**

(Em euros)

POC	Activo	Exercícios			
		N			N-1 Activo líquido
		Activo bruto	Activo provisório	Activo líquido	
	Imobilizado:				
43	Imobilizações incorpóreas				
42	Imobilizações corpóreas	31 636,71	16 665,20	14 971,51	16 684,79
41	Investimentos financeiros				
		31 636,71	16 665,20	14 971,51	16 684,79
	Circulante:				
32 a 37	Existências				
21 a 26	Dívidas de terceiros:				
	Médio e longo prazos				
	Curto prazo	5 984,29		5 984,29	
15+18	Títulos negociáveis	6 592,11		6 592,11	29 785,46
11 a 14	Depósitos bancários e caixa				
		12 576,40		12 576,40	29 785,46
27	Acréscimos e diferimentos	403,63		403,63	
		403,63		403,63	
	<i>Total do activo</i>	44 616,74	16 665,20	27 951,54	46 470,25

(Em euros)

POC	Capital próprio e passivo	Exercícios	
		N	N-1
	Capital próprio:		
51	Capital	20 016,17	20 016,17
59	Resultados transitados	- 20 429,25	- 42 065,99
	<i>Subtotal</i>	- 413,08	- 22 049,82
88	Resultado líquido do exercício	- 7 563,66	21 636,75
89	Dividendos antecipados		
	<i>Total do capital próprio</i>	- 7 976,74	- 413,07
	Passivo:		
29	Provisões para riscos e encargos		
25+26	Dívidas a terceiros:		
	Médio e longo prazos		
	Curto prazo	33 642,25	46 683,32
		33 842,25	46 883,32
27	Acréscimos e diferimentos	2 286,03	
		2 286,03	
	<i>Total do passivo</i>	35 928,28	46 883,32
	<i>Total do capital próprio e do passivo</i>	27 951,54	46 470,25

Demonstração de resultados — Exercício de 2002

(Em euros)

Código das contas			Exercícios			
CE	POC		N		N-1	
A		Custos e perdas				
2 a)	61	Custo das mercadorias vendidas e das matérias consumidas				
2 b)	62	Fornecimentos e serviços externos	65 006,60	65 006,60	52 159,44	52 159,44
3	64	Custos com o pessoal:				
3 a)		Remunerações	15 209,26		11 725,44	
3 b)		Encargos sociais	3 053,42	18 262,68	2 391,69	14 117,13
4 a)	66	Amortizações do imobilizado:				
		Corpóreo e incorpóreo	6 489,73		5 561,59	
4 b)	67	Provisões		6 489,73		5 561,59
5	63	Impostos	40,90		40,90	
5	65	Outros custos e perdas operacionais		40,90	46 034,98	46 075,88
		(A)		89 799,91		117 914,04
6	682	Perdas empresas grupo e associadas		0,00	0,00	0,00
6	686/4	Amortização e provisões de aplicações a investimentos financeiros			0,00	
7	68	Juros e custos similares	1 713,35	1 713,35	189,72	189,72
		(C)		91 513,26		118 103,76
10	69	Custos e perdas extraordinários		2 892,55	234,43	234,43
		(E)		94 405,81		118 338,19
8+11	86	Imposto sobre o rendimento do exercício		- 7 563,66		0,00
		(G)		86 842,15		118 338,19
13	88	Resultado líquido do exercício		86 842,15		21 636,75
				86 842,15		139 974,94

(Em euros)

Código das contas			Exercícios	
CE	POC		N	N-1
B			Proveitos e ganhos	
1	71+72	Quotizações	37,00	
2				
3			0,00	0,00
4	74	Subsídios à exploração	79 481,18	132 276,60
4	76	Outros provimentos e ganhos operacionais	7 246,11	7 573,32
		(B)	86 764,29	139 849,92
5	782	Ganhos empresas grupo e associadas		0,00
5	784	Rendimentos de participação de capital		0,00
6		Rendimentos de títulos:		
		Negociáveis e outras aplicações financeiras ...		0,00
7		Outros juros e proveitos similares	77,82	125,02
		(D)	86 842,11	139 974,94
9	79	Proveitos e ganhos extraordinários	0,04	
		(F)	86 842,15	139 974,94

Resumo

	N	N-1
Resultados operacionais (B-A)	- 3 035,62	21 935,88
Resultados financeiros (D-B)-(C-A)	- 1 635,53	- 64,70
Resultados correntes (D-C)	- 4 671,15	21 871,18
Resultados antes de impostos (F-E)	- 7 563,66	21 636,75
Resultado líquido do exercício (F-G)	0,00	21 636,75

Declaração

Para os devidos efeitos legais, a União Democrática Popular informa o Tribunal Constitucional do seguinte:

- 1) Não possui qualquer património imobiliário;
- 2) Não fez durante o ano de 2002 qualquer campanha de fundos;
- 3) Não recebeu fundos de pessoas colectivas no ano de 2002.

31 de Maio de 2003. — Pela Direcção Nacional, *José Manuel Rodrigues Carreira*.

Frente de Esquerda Revolucionária (FER)**Mapa de receitas — ano de 2002**

(Em euros)

Mês	Importância	Documentos de receita
Janeiro	220	R001 a R022
Fevereiro	190	R023 a R041
Março	200	R042 a R061
Abril	180	R062 a R079
Maio	230	R080 a R102
Junho	190	R103 a R121
Julho	220	R122 a R143
Agosto	180	R144 a R161
Setembro	210	R162 a R182
Outubro	200	R183 a R202
Novembro	190	R203 a R221
Dezembro	220	R222 a R243
<i>Total anual</i>	2430	

Demonstração de resultados de 2002

(em 31 de Dezembro)

(Em euros)

Débito	Montante	Crédito	Montante
A — Custos:		B — Proveitos:	
1 — Gastos gerais administrativos:		1 — Financiamento privado:	
a) Custos com pessoal		a) Quotas de filiados	2 430

(Em euros)

Débito	Montante	Crédito	Montante
b) Bens e serviços:		b) Representantes eleitos	
Telecomunicações	94,87	c) Donativos	
Transportes:		d) Angariação de fundos	
Gasolina		e) Rendimentos patrimoniais	
Portagens		f) Empréstimos	
2 — Encargos financeiros		g) Heranças/legados	
3 — Outras despesas:		2 — Financiamento público:	
Pagamentos ao Estado	1 836,06	a) Subvenções estatais	
Dívidas ao Estado:		b) Subvenções P. E.	
Coima do ano de 1997	251,40	C — Resultados transitados	
4 — Provisões		D — Provisões	
5 — Défice/excedente de exercício	247,67		
<i>Total</i>	2 430	<i>Total</i>	2 430

29 de Maio de 2003. — Pelo Comité Executivo, (Assinatura ilegível.)

Declaração sobre angariação de fundos — ano de 2002

Relativamente ao determinado na lei, a Frente de Esquerda Revolucionária (FER) declara que durante o ano de 2002 não efectuou qualquer actividade específica de angariação de fundos.

29 de Maio de 2003. — Pelo Comité Executivo, (Assinatura ilegível.)

Inventário anual do património — ano de 2002

A Frente de Esquerda Revolucionária não se tornou proprietária de quaisquer bens patrimoniais durante o ano de 2002.

Assim, a Frente de Esquerda Revolucionária continua sem possuir qualquer bem patrimonial.

29 de Maio de 2003. — Pelo Comité Executivo, (Assinatura ilegível.)

Partido Política XXI (P XXI)**Balço analítico consolidado em 31 de Dezembro de 2002**

(Em euros)

Activo	Montante	Passivo e situação líquida	Montante
Imobilizado corpóreo:		Resultados transitados	124 223,08
Imóvel de Viana do Castelo	49 879,79	Resultados de exploração de 2002	3 836,53
Fax	1 322,28	Outros credores	4 791,43
Amortizações acumuladas	6 778,98		
	44 423,09		
Outros devedores:			
Consultores, assessores intermediários	808,05		
Existência:			
Revista <i>Manifesto</i>	5 166,70		
Disponibilidades:			
Outras aplicações de tesouraria	72 319,68		
Depósitos à ordem	686,16		
Caixa	1 321,24		
	74 327,08		
Acréscimos e diferimentos:			
Custos diferidos	453,06		
<i>Total do activo</i>	125 177,98	<i>Total do passivo e situação líquida</i>	125 177,98

Demonstração da conta de exploração consolidada do ano de 2002

(Em euros)

Custos	Montante	Proveitos	Montante
Custo das existências vendidas	202,20	Vendas da revista <i>Manifesto</i>	1 513,04
Electricidade	185,84	Quotizações de activistas	3 002,26
Água	143,13	Contribuições e donativos	6 619,79

(Em euros)

Custos	Montante	Proveitos	Montante
Ferramentas e utensílios	112,89	Juros de aplicações de tesouraria	1 834,16
Material de escritório	7		
Renda — Arroios	1 712,26		
Renda — Lumiar	89,76		
Renda — Sines	369,77		
Renda — Benfica	954,25		
Renda — Évora	342,02		
Renda — Porto	1 947,32		
Refeições	920,03		
Telefones	503,70		
Correio	239,54		
Seguro multirriscos	33,79		
Transporte de mercadorias	18,40		
Transportes públicos	258,76		
Estadas	300		
Honorários	1 945		
Publicidade e propaganda	154,76		
Higiene e limpeza	59,52		
Trabalhos especializados	61,55		
Contribuição autárquica — Viana do Castelo	98,14		
Despesas com propriedade industrial	169,34		
Ofertas de revista <i>Manifesto</i>	133,10		
Amortizações do exercício	1 012,66		
Serviços bancários	77,39		
Correcções de exercícios anteriores (amortizações)	4 753,66		
Resultado de exploração de 2002	- 3 836,53		
	12 969,25		12 969,25

Recitas decorrentes do produto de actividade de angariação de fundos durante o ano de 2002

[declaração nos termos da alínea b) do n.º 7 do artigo 10.º da Lei n.º 56/98]

	Em euros
Vendas da revista <i>Manifesto</i>	1 513,04
Quotizações regulares de filiados (pessoas singulares)	3 002,26
Juros de aplicações de tesouraria	1 834,16
Contribuições de filiados (pessoas singulares)	6
Donativos de filiados (pessoas singulares)	6 613,79
<i>Total</i>	<u>12 969,25</u>

Mais se declara o seguinte:

- Não foram desenvolvidas outras actividades de angariação de fundos;
- Não houve receitas provenientes de empréstimos;
- Não houve receitas provenientes de entregas efectuadas por pessoas colectivas.

Património imobiliário à data de 31 de Dezembro de 2002

[declaração nos termos da alínea c) do n.º 17 do artigo 10.º da Lei n.º 56/98]

Imóvel situado no lugar das Necessidades, freguesia de Santa Maria Maior, cidade e concelho de Viana do Castelo, inscrito na matriz predial respectiva, sob o artigo 2563, descrito na Conservatória do Registo Predial de Viana do Castelo, sob o n.º 61, adquirido em 23 de Junho de 1995 pelo preço global de € 49 879,79.

Partido Comunista dos Trabalhadores Portugueses (PCTP/MRPP)**Balanco em 31 de Dezembro de 2002**

(Em euros)

Activo	2002		
	Activo bruto	Amortizações/provisões	Activo líquido
Imobilizado:			
Imobilizações incorpóreas:			
Despesas de instalação			
Despesas de investigação e desenvolvimento			
Propriedade industrial e outros direitos			
Trespases			

(Em euros)

Activo	2002		
	Activo bruto	Amortizações/provisões	Activo líquido
Imobilizações em curso			
Adiantamentos por conta de imobilizações incorpóreas			
Imobilizações corpóreas:			
Terrenos e recursos naturais	14 289,37		14 289,37
Edifícios e outras construções	42 868,10	1 714,72	41 153,38
Equipamento básico			
Equipamento de transporte			
Ferramentas e utensílios			
Equipamentos administrativo	18 617,05	5 369,06	13 247,99
Taras e vasilhame			
Outras imobilizações corpóreas			
Imobilizações em curso			
Adiantamentos por conta de imobilizações corpóreas			
	75 774,52	7 083,78	68 690,74
Investimentos financeiros:			
Partes de capital em empresas do grupo			
Empréstimos a empresas do grupo			
Partes de capital em empresas associadas			
Títulos e outras aplicações financeiras			
Outros empréstimos concedidos			
Imobilizações em curso			
Adiantamento por conta de investimentos financeiros			
Circulante:			
Existências:			
Matérias-primas, subsidiárias e de consumo			
Produtos e trabalhos em curso			
Subprodutos, desperdícios, resíduos e refugos			
Produtos acabados e intermédios			
Mercadorias			
Adiantamentos por conta de compras			
Dívidas de terceiros — Médio e longo prazos			
Dívidas de terceiros — Curto prazo:			
Clientes, c/c			
Clientes — títulos a receber			
Clientes de cobrança duvidosa			
Outros accionistas (sócios)			
Adiantamentos a fornecedores			
Adiantamentos a fornecedores de imobilizado			
Estado e outros entes públicos			
Outros devedores			
Títulos negociáveis:			
Outros títulos negociáveis			
Depósitos bancários e caixa:			
Depósitos bancários	1 311,21		1 311,21
Caixa	3 189,82		3 189,82
	4 501,03		4 051,03
Acréscimos e deferimentos:			
Acréscimos de proveitos			
Custos diferidos			
Total de amortizações		7 083,78	
Total de serviços			
Total do activo	80 275,55	7 083,78	73 191,77

		(Em euros)
Capital próprio e passivo		2002
Capital próprio		
Capital		
Acções (quotas) próprias — Valor nominal		
Acções (quotas) próprias — desc. e prémios		
Prestações suplementares		
Prémios de emissão de acções (quotas)		
Ajustamento partes capital em filiais e associadas		
Reservas de reavaliação		
Reservas:		
Reservas legais		
Reservas estatutais		
Reservas contratuais		
Outras reservas		
Resultados transitados		7 547,72
<i>Subtotal</i>		7 547,72
Resultado líquido do exercício		793,92
Dividendos antecipados		
<i>Total do capital próprio</i>		8 341,64
Passivo		
Provisões para riscos e encargos:		
Provisões para pensões		
Provisões para impostos		
Outras provisões para riscos e encargos		
Dívidas a terceiros — Médio e longo prazos:		
Dívidas a terceiros — Curto prazo:		
Empréstimos por obrigações:		
Convertíveis		
Não convertíveis		
Empréstimos por títulos de participação		
Dívidas a instituições de crédito		
Adiantamento por conta de vendas		
Fornecedores, c/c		
Fornecedores — Facturas em recepção e conf.		
Fornecedores — Títulos a pagar		
Fornecedores de imobilização — Títulos a pagar		
Outros accionistas (sócios)		
Adiantamento de clientes		
Outros empréstimos obtidos		
Fornecedores de imobilização, c/c		
Estado e outros entes públicos		
Outros credores		64 850,13
		64 850,13
Acréscimos e diferimentos:		
Acréscimos de custos		
Proveitos diferidos		
<i>Total do passivo</i>		64 850,13
<i>Total do capital próprio e do passivo</i>		73 191,77

Demonstração dos resultados em 31 de Dezembro de 2002

		(Em euros)
		2002
Custos e perdas		
Custos das mercadorias vendidas e das matérias consumidas:		
Mercadorias		
Matérias		
Fornecimentos e serviços externos		14 322,15

(Em euros)

		2002	
Custos com o pessoal:			
Remunerações			
Encargos sociais:			
Pensões			
Outros			
Amortizações do exercício			3 541,89
Provisões			
Impostos			
Outros custos e perdas operacionais			
	(A)		17 864,04
Amortizações e provisões de aplicação e investimentos financeiros		2 924,63	2 924,63
Juros e custos similares			20 788,67
	(C)		8 450,70
Custos e perdas extraordinárias			29 239,37
	(E)		
Resultado líquido do exercício			29 239,37
	(G)		793,92
Resultado líquido do exercício			
Proveitos e ganhos			
Vendas:			
Mercadorias			
Produtos			
Prestação de serviços		24 684,43	24 684,43
Variação da produção			
Trabalhos para a própria empresa			
Proveitos suplementares			
Subsídio à exploração		5 348,86	5 348,86
Outros proveitos e ganhos operacionais			
	(B)		30 033,29
Rendimentos de participações de capital			
Rendimentos de títulos negociações e aplicações financeiras			
Outros juros e proveitos similares			
	(D)		30 033,29
Proveitos e ganhos extraordinários			
	(F)		30 033,29

Resumo

	Euros
Resultados operacionais (B-A)	12 169,25
Resultados financeiros (D-B)-(C-A)	2 924,63
Resultados correntes (D-C)	9 244,62
Resultados antes de impostos (F-E)	793,92
Resultado líquido do exercício (F-G)	793,92

Angariação de fundos

[lista nos termos da alínea b) do n.º 7 do artigo 10.º da Lei n.º 56/98, de 18 de Agosto]

Data	Designação	Valor — Euros
28-2-2002	Recolha de fundos num colectivo de simpatizantes	854
31-3-2002	Recolha de fundos numa banca de propaganda	86
30-4-2002	Recolha de fundos em reunião de Lisboa	20
31-7-2002	Recolha de fundos em banca de propaganda	20
31-8-2002	Recolha de fundos em sessão de esclarecimento	618
30-9-2002	Recolha de fundos na comemoração do aniversário do Partido	1 200
30-11-2002	Recolha de fundos em reunião de simpatizantes	150
31-12-2002	Recolha de fundos em colectivo de balanço do ano	550
	<i>Total</i>	3 498

Lista de património imobiliário

[para os efeitos do disposto da alínea c) do n.º 7 do artigo 10.º da Lei n.º 56/58, de 18 de Agosto]

Fracção autónoma designada pela letra «C», correspondente ao 1.º andar, esquerdo, do n.º 126 da Rua do Prior do Crato, em Alcântara, Lisboa.

28 de Maio de 2003. — Pelo Comité Central, *Domingos Bulhão*.

Partido Operário de Unidade Socialista (POUS)

Balço de 2002

(Em euros)

Activo	A. bruto 2002	A. A. P. A. 2002	A. líquido 2002
Imobilizado	3 857,69	- 1 039,43	2 818,26
Imobilizações incorpóreas	0	0	0
Despesas de instalação	0	0	0
Despesas de investigação e de desenvolvimento	0	0	0
Propriedade industrial e outros direitos	0	0	0
Trespases	0	0	0
Imobilizações em curso	0	0	0
Adiantamentos por conta de imobilizações	0	0	0
Imobilizações corpóreas	3 857,69	- 1 039,43	2 818,26
Terrenos e recursos naturais	0	0	0
Edifícios e outras construções	0	0	0
Equipamento básico	0	0	0
Equipamento de transporte	0	0	0
Ferramentas e utensílios	0	0	0
Equipamento administrativo	3 857,69	- 1 039,43	2 818,26
Taras e vasilhame	0	0	0
Outras imobilizações corpóreas	0	0	0
Imobilizações em curso	0	0	0
Adiantamentos por conta de imobilizações	0	0	0
Investimentos financeiros	0	0	0
Partes de capital em empresas do grupo	0	0	0
Empréstimos a empresas do grupo	0	0	0
Partes de capital em empresas associadas	0	0	0
Empréstimos a empresas associadas	0	0	0
Títulos e outras aplicações financeiras	0	0	0
Outros empréstimos concedidos	0	0	0
Imobilizações em curso	0	0	0
Adiantamentos por conta de investimentos	0	0	0
Circulante	929,50	0	929,50
Existências	0	0	0
Matérias-primas, subsidiárias e de consumo	0	0	0
Produtos e trabalhos em curso	0	0	0
Subprodutos, desperdícios, resíduos e refugos	0	0	0
Produtos acabados e intermédios	0	0	0
Mercadorias	0	0	0
Adiantamentos por conta de compras	0	0	0
Dívidas de terceiros — Médio e longo prazos	0	0	0
Dívidas de terceiros — Curto prazo	0	0	0
Clientes, c/c	0	0	0
Clientes — Títulos a receber	0	0	0
Clientes de cobrança duvidosa	0	0	0
Empresas do grupo	0	0	0
Empresas participadas e participantes	0	0	0
Outros accionistas (sócios)	0	0	0
Adiantamentos a fornecedores	0	0	0
Adiantamentos a fornecedores de imobilizado	0	0	0
Estado e outros entes públicos	0	0	0
Outros devedores	0	0	0
Subscritores de capital	0	0	0
Títulos negociáveis	0	0	0
Acções em empresas do grupo	0	0	0
Obrigações e títulos de participação em empresas do grupo	0	0	0
Acções em empresas associadas	0	0	0
Obrigações e títulos de participação em empresas associadas	0	0	0
Outros títulos negociáveis	0	0	0
Outras aplicações de tesouraria	0	0	0

(Em euros)

Activo	A. bruto 2002	A. A. P. A. 2002	A. líquido 2002
Depósitos bancários e caixa	929,50	0	929,50
Depósitos bancários	854,87	0	854,87
Caixa	74,63	0	74,63
Acréscimos e diferimentos	0	0	0
Acréscimos de proveitos	0	0	0
Custos diferidos	0	0	0
<i>Total de amortizações</i>	0	- 1 039,43	- 1 039,43
<i>Total de provisões</i>	0	0	0
<i>Total do activo</i>	4 787,19	- 1 039,43	3 747,76

(Em euros)

Capital próprio e passivo	Exercício de 2002
Capital próprio	
Capital	0
Acções (quotas) próprias — Valor nominal	0
Acções (quotas) — Descontos e prémios	0
Prestações suplementares	0
Prémios de emissão de acções (quotas)	0
Ajustamento de partes de capital em filiais e associadas	0
Reservas de reavaliação	0
Reservas:	
Reservas legais	0
Reservas estatutárias	0
Reservas contratuais	0
Outras reservas	0
Resultados transitados	- 1 764,63
<i>Subtotal</i>	- 1 764,63
Resultado líquido do exercício	- 855,08
Dividendos antecipados	0
<i>Total do capital próprio</i>	- 2 619,71
Passivo	
Provisões para riscos e encargos:	
Provisões para pensões	0
Provisões para impostos	0
Outras provisões para riscos e encargos	0
Dívidas a terceiros — Médio e longo prazo	0
Dívidas a terceiros — Curto prazo:	
Empréstimos por obrigações:	
Convertíveis	0
Não convertíveis	0
Empréstimos por títulos de participação	0
Dívidas a instituições de crédito	0
Adiantamentos por conta de vendas	0
Fornecedores, c/c	0
Fornecedores — Facturas em recepção e conferência	0
Fornecedores — Títulos a pagar	0
Fornecedores de imobilizado — Títulos a pagar	0
Empresas do grupo	0
Empresas participadas e participantes	0
Outros accionistas (sócios)	6 367,06
Adiantamentos de clientes	0
Outros empréstimos obtidos	0
Fornecedores de imobilizado, c/c	0
Estado e outros entes públicos	0
Outros credores	0,41
	6 367,47

(Em euros)	
Capital próprio e passivo	Exercício de 2002
Acréscimos e diferimentos:	
Acréscimos de custos	0
Proveitos diferidos	0
<i>Total do passivo</i>	6 367,47
<i>Total do capital próprio e do passivo</i>	3 747,76

Demonstração dos resultados de 2002

(Em euros)	
Exercício de 2002	
Custos e perdas	
Custo das mercadorias vendidas e das matérias:	
Mercadorias	0
Matérias	0
	0
Fornecimentos e serviços externos	5 469,69
Custos com o pessoal:	
Remunerações	0
Encargos sociais:	
Pensões	0
Outros	0
	0
Amortizações do imobilizado corpóreo e incorpóreo	1 039,43
Provisões	0
	1 039,43
Impostos	0
Outros custos e perdas operacionais	0
	0
(A)	6 509,12
Perdas em empresas do grupo e associadas	0
Amortizações e provisões de aplicações e investimentos financeiros	0
Juros e custos similares:	
Relativos a empresas do grupo	17,01
Outros	0
	17,01
(C)	6 526,13
Custos e perdas extraordinários	900,83
(E)	7 426,96
Imposto sobre o rendimento do exercício	0
(G)	7 426,96
Resultado líquido do exercício	- 855,08
	6 571,88
Proveitos e ganhos	
Vendas:	
Mercadorias	0
Produtos	0
Prestação de serviços	6 564,46
	6 564,46
Variação da produção	0
Trabalhos para a própria empresa	0
Proveitos suplementares	0
Subsídios à exploração	0
Outros proveitos e ganhos operacionais	0
	0
(B)	6 564,46
Ganhos em empresas do grupo e associadas	0
Rendimentos de participações de capital	0
Rendimentos de títulos negociáveis e de outras aplicações financeiras:	
Relativos a empresas do grupo	0
Outros	0

(Em euros)

		Exercício de 2002	
Outros juros e proveitos similares:			
Relativos a empresas do grupo		7,42	
Outros		0	
			7,42
Proveitos e ganhos extraordinários	(D)		6 571,88
	(F)		0
			6 571,88

Resumo

	Exercício de 2002
Resultados operacionais (B-A)	55,34
Resultados financeiros (D-B)-(C-A)	- 9,59
Resultados correntes (D-C)	45,75
Resultados antes de impostos (F-E)	- 855,08
Resultado líquido do exercício (F-G)	- 855,08

Campanha de fundos realizada no âmbito das eleições de 17 de Março de 2002 para a Assembleia da República

[em conformidade com o artigo 10.º, n.º 7, alínea b), da Lei n.º 56/98, de 18 de Agosto]

Data	Descrição	Montante (em euros)
3-3-2002	Abertura da campanha realizada em Oeiras durante o almoço com candidatos	350
	Apoios financeiros no âmbito por iniciativa pessoal:	
4-3-2002	Contribuição recolhida em Lisboa	281,90
12-3-2002	Contribuição de simpatizantes — Lisboa	75
7-3-2002	Contribuição de simpatizantes — Oeiras	30
4-3-2002	Contribuição de simpatizantes — Algés, 20 de Março (cheque)	20
4-3-2002	Contribuição de Leiria, 20 de Março (cheque)	115
4-3-2002	Contribuição de Leiria, 20 de Março (cheque)	120
9-4-2002	Contribuição de simpatizantes — Coimbra, 20 de Março	80
	<i>Total</i>	1 071,90

Pelo Secretariado, (*Assinatura ilegível.*)**Declaração**

Vimos por este meio declarar, conforme a Lei n.º 56/98, de 18 de Agosto, que este Partido não recebeu quaisquer donativos de pessoas colectivas.

Declara-se que, em relação ao n.º 7, alínea c), do artigo 10.º da Lei n.º 56/98, o POUS não possui bens imóveis sujeitos a registo.

31 de Maio de 2003. — Pela Comissão Nacional, (*Assinatura ilegível.*)

Partido Popular Monárquico (PPM)**Balanço do exercício referente ao ano de 2002**

(Em euros)

Activo	Montante	Passivo	Montante
Disponibilidades monetárias		Fundos próprios mais resultados	
11 — Caixa	611,98	52 — Fundos próprios mais resultados trans-	550,71
12 — Bancos	128,90	sitados.	
27 — Acréscimos e dif.	208,71	88 — Resultados do exercício de 2002	398,88
	949,59		949,59

Resultados do exercício de 2002

	Montante — Euros
Receitas	
Quotas de filiados	1 031,73
Donativos de filiados e outros	2 362,69
	3 394,42

	Montante — Euros
Encargos	
62 — Fornecedores e serviços externos	202,50
63 — Impostos	2
68 — Custos e perdas financeiras	50
69 — Custos e perdas extraordinárias	2 741,04
	2 995,54
88 — Resultados do exercício de 2002	398,88

28 de Março de 2003. — O Secretário-Coordenador, *Carlos António Rodrigues Gonçalves Ribeiro*.

Movimento O Partido da Terra (MPT)

Balço de 2002

(Em euros)

Activo	A. bruto 2002	A. A. P. A. 2002	A. líquido 2002
Imobilizado	0	0	0
Imobilizações incorpóreas	0	0	0
Despesas de instalação	0	0	0
Despesas de instalação	0	0	0
Despesas de investigação e de desenvolvimento	0	0	0
Propriedade industrial e outros direitos	0	0	0
Trespases	0	0	0
Imobilizações em curso	0	0	0
Adiantamentos por conta de imobilizações	0	0	0
Imobilizações corpóreas	0	0	0
Terrenos e recursos naturais	0	0	0
Edifícios e outras construções	0	0	0
Equipamento básico	0	0	0
Equipamento de transporte	0	0	0
Ferramentas e utensílios	0	0	0
Equipamento administrativo	0	0	0
Taras e vasilhame	0	0	0
Outras imobilizações corpóreas	0	0	0
Imobilizações em curso	0	0	0
Adiantamentos por conta de imobilizações	0	0	0
Investimentos financeiros	0	0	0
Partes de capital em empresas do grupo	0	0	0
Empréstimos a empresas do grupo	0	0	0
Partes de capital em empresas associadas	0	0	0
Empréstimos a empresas associadas	0	0	0
Títulos e outras aplicações financeiras	0	0	0
Outros empréstimos concedidos	0	0	0
Imobilizações em curso	0	0	0
Adiantamentos por conta de investimentos	0	0	0
Circulante	6 495,67	0	6 495,67
Existências	0	0	0
Matérias-primas, subsidiárias e de consumo	0	0	0
Produtos e trabalhos em curso	0	0	0
Subprodutos, desperdícios, resíduos e refugos	0	0	0
Produtos acabados e intermédios	0	0	0
Mercadorias	0	0	0
Adiantamentos por conta de compras	0	0	0
Dívidas de terceiros — Médio e longo prazos	0	0	0
Dívidas de terceiros — Curso prazo	0	0	0
Clientes, c/c	0	0	0
Clientes — Títulos a receber	0	0	0
Clientes de cobrança duvidosa	0	0	0
Empresas do grupo	0	0	0
Empresas participadas e participantes	0	0	0
Outros accionistas (sócios)	0	0	0
Adiantamentos a fornecedores	0	0	0
Adiantamentos a fornecedores de imobilizado	0	0	0
Estado e outros entes públicos	0	0	0
Outros devedores	0	0	0
Subscritores de capital	0	0	0

(Em euros)			
Activo	A. bruto 2002	A. A. P. A. 2002	A. líquido 2002
Títulos negociáveis	0	0	0
Acções em empresas do grupo	0	0	0
Obrigações e títulos de participação em empresas do grupo	0	0	0
Acções em empresas associadas	0	0	0
Obrigações e títulos de participação em empresas associadas	0	0	0
Outros títulos negociáveis	0	0	0
Outras aplicações de tesouraria	0	0	0
Depósitos bancários e caixa	6 495,67	0	6 495,67
Depósitos bancários	5 495,67	0	5 495,67
Caixa	1 000	0	1 000
Acréscimos e diferimentos	0	0	0
Acréscimos de proveitos	0	0	0
Custos diferidos	0	0	0
<i>Total de amortizações</i>	0	0	0
<i>Total de provisões</i>	0	0	0
<i>Total do activo</i>	6 495,67	0	6 495,67

Capital próprio e passivo		Exercício de 2002
Capital próprio		
Capital:		
Acções (quotas) próprias — Valor nominal		0
Acções (quotas) — Descontos e prémios		0
Prestações suplementares		0
Prémios de emissão de acções (quotas)		0
Ajustamento de partes de capital em filiais e associadas		0
Reservas de reavaliação		0
Reservas:		
Reservas legais		0
Reservas estatutárias		0
Reservas contratuais		0
Outras reservas		0
Resultados transitados		- 15 699,33
<i>Subtotal</i>		- 15 699,33
Resultado líquido do exercício		2 468,41
Dividendos antecipados		0
<i>Total do capital próprio</i>		- 13 230,92
Passivo		
Provisões para riscos e encargos:		
Provisões para pensões		0
Provisões para impostos		0
Outras provisões para riscos e encargos		0
Dívidas a terceiros — Médio e longo prazo		
Dívidas a terceiros — Curso prazo:		
Empréstimos por obrigações:		
Convertíveis		0
Não convertíveis		0
Empréstimos por títulos de participação		0
Dívidas a instituições de crédito		0
Adiantamentos por conta de vendas		0
Fornecedores, c/c		2 222,12
Fornecedores — Facturas em recepção e conferência		0
Fornecedores de imobilizado — Títulos a pagar		0
Empresas do grupo		0
Empresas participadas e participantes		0
Outros accionistas (sócios)		0
Adiantamentos de clientes		0
Outros empréstimos obtidos		0

		(Em euros)
Capital próprio e passivo		Exercício de 2002
Fonecedores de imobilizado, c/c		0
Estado e outros entes públicos		0
Outros credores		17 504,47
		19 726,59
Acréscimos e diferimentos:		
Acréscimos de custos		0
Proveitos diferidos		0
	<i>Total do passivo</i>	19 726,59
	<i>Total do capital próprio e do passivo</i>	6 495,67

Demonstração dos resultados de 2002

		(Em euros)	
		Exercício de 2002	
Custos e perdas			
Custos das mercadorias vendidas e das matérias consumidas:			
Mercadorias	0		
Matérias	0		
			0
Fornecimentos e serviços externos			2 070,14
Custos com o pessoal:			
Remunerações	665,58		
Encargos sociais:			
Pensões	0		
Outros	0		
			665,58
Amortizações do imobilizado corpóreo e incorpóreo	0		
Provisões	0		
			0
Impostos	248,30		
Outros custos e perdas operacionais	10 414,55		
			10 662,85
	(A)		13 398,57
Perdas em empresas do grupo associadas			0
Amortizações e provisões de aplicações e investimentos financeiros	0		
Juros e custos similares:			
Relativos a empresas do grupo	10,27		
Outros	0		
			10,27
	(C)		13 408,84
Custos e perdas extraordinárias			741,49
	(E)		14 150,33
Imposto sobre o rendimento do exercício			0
	(G)		14 150,33
Resultado líquido do exercício			2 468,41
			16 618,74
Proveitos e ganhos			
Vendas			
Mercadorias	0		
Produtos	0		
Prestação de serviços	0		
			0
Variação da produção			0

(Em euros)

	Exercício de 2002	
Trabalhos para a própria empresa		0
Proveitos suplementares	0	
Subsídios à exploração	11 973,20	
Outros proveitos e ganhos operacionais	0	
		11 973,20
(B)		11 973,20
Ganhos em empresas do grupo e associadas	0	
Rendimentos de participações de capital	0	
Rendimentos de títulos negociáveis e de outras aplicações financeiras:		
Relativos a empresas do grupo	0	
Outros	0	
Outros juros e proveitos similares:		
Relativos a empresas do grupo	3,13	
Outros	0	
		3,13
(D)		11 976,33
Proveitos e ganhos extraordinários		4 642,41
(F)		16 618,74

Resumo

	Exercício de 2002
Resultados operacionais (B-A)	- 1 425,37
Resultados financeiros (D-B)-(C-A)	- 7,14
Resultados correntes (D-C)	- 1 432,51
Resultados antes de impostos (F-E)	2 468,41
Resultado líquido do exercício (F-G)	2 468,41

Declaração

Vem o Movimento O Partido da Terra (MPT) declarar, para todos os efeitos, que não efectuou qualquer angariação de fundos.
Pela Comissão Política, *(Assinatura ilegível.)*

Declaração

Vem o Movimento O Partido da Terra (MPT) declarar para todos os efeitos, que não possui qualquer património, inclusive de natureza imobiliária.

Pela Comissão Política, *(Assinatura ilegível.)*

Partido Nacional Renovador (PNR)**Balço analítico referente ao exercício de 2002**

(artigo 3.º do Decreto-Lei n.º 410/89)

(Em euros)

Activo	AB	AP	AL	AL-1
Imobilizado:				
Imobilizações incorpóreas				
Imobilizações corpóreas	350,16	350,16		
Investimentos financeiros				
	350,16	350,16		
Circulante:				
Existências				
Dívidas de terceiros:				
Curto prazo				
Títulos negociáveis				
Depósitos bancários e caixa	6 465,48		6 465,48	1 187,37
	6 465,48		6 465,48	1 187,37
Acréscimos e diferimentos				
<i>Total do activo</i>	6 815,64	350,16	6 465,48	1 187,37

(Em euros)		
Capital próprio e passivo	Ano	Ano anterior
Capital próprio		
Capital		
Acções (quotas) próprias:		
Valor nominal		
Prémios e descontos		
Prestações suplementares		
Prémios de emissão de acções (quotas)		
Ajust. partes de capital em filiais e associadas		
Reservas de reavaliação		
Reservas:		
Legais		
Outras		
Resultados transitados	- 12 975,03	- 2 635,65
Resultado líquido do exercício	- 12 975,03	- 2 635,65
Dividendos antecipados	- 3 762,66	- 10 339,38
	- 16 737,69	- 12 975,03
Passivo		
Provisões para riscos e encargos		
Dívidas a terceiros — Curto prazo	9 307,78	7 121,32
Acréscimos e diferimentos	- 7 429,91	- 5 853,71
	13 895,39	7 041,08
<i>Total do capital próprio e do passivo</i>	6 465,48	1 187,37

Demonstração dos resultados
(artigo 3.º do Decreto-Lei n.º 410/89)

(Em euros)				
	Ano corrente		Ano anterior	
Custos e perdas				
Custos das mercadorias vendidas e das matérias consumidas	7 135,62	7 135,62	6 346,62	6 346,62
Fornecimento e serviços externos				
Custos com o pessoal:				
Remunerações				
Encargos sociais				
Amortizações do imobilizado corpóreo e incorpóreo				
Provisões	9,02		4,10	
Impostos	52,99	62,01		4,10
Outros custos operacionais				
(A)		7 197,63		6 350,72
Amortizações e provisões de aplicações e investimentos financeiros				
Juros e custos assimilados	144,65	144,65	40,29	40,29
(C)		7 342,28		6 391,01
Custos e perdas extraordinários		9 403,09		8 218,21
(E)		16 745,37		14 609,22
Imposto sobre o rendimento do exercício		2,15		1,07
(G)		16 747,52		14 610,29
Resultado líquido do exercício		- 3 762,66		-10 339,38
		12 984,86		4 270,91
Proveitos e ganhos				
Vendas e prestações de serviços				
Variação da produção				
Trabalhos para a própria empresa				
Subsídios a exploração				
Proveitos suplementares e outros	12 974,10		4 256,79	
(B)		12 974,10		4 256,79
		12 974,10		4 256,79

(Em euros)

	Ano corrente		Ano anterior	
Rendimentos de participações de capital				
Rendimentos de títulos negociáveis e de outras aplicações financeiras				
Outros juros e proveitos assimilados	10,76	10,76	5,37	5,37
(D)		12 984,86		4 262,16
Proveitos e ganhos extraordinários				8,75
(F)		12 984,86		4 270,91

Resumo

	Ano corrente	Ano anterior
Resultados operacionais (B-A)	5 776,47	- 2 093,93
Resultados financeiros (D-B)-(C-A)	- 133,89	- 34,92
Resultados correntes (D-C)	5 642,58	- 2 128,85
Resultados antes de impostos (F-E)	- 3 760,51	- 10 338,31
Resultado líquido do exercício (F-G)	- 3 762,66	- 10 339,38

Declaração

Para os devidos efeitos, o Partido Nacional Renovador (PNR) declara que não possui qualquer património imobiliário.

Também informamos que as nossas estruturas locais e regionais não têm autonomia financeira nem podem efectuar movimentos de natureza financeira (despesas e receitas) visto que estes são da exclusiva responsabilidade da estrutura central do Partido, que engloba desta forma a totalidade dos movimentos efectuados.

Assim sendo, a conta apresentada é consolidada pois representa efectivamente tudo o que de natureza financeira, no ano de 2002, ao PNR diz respeito.

30 de Maio de 2003. — O Secretário-Geral, *João Franco*.

Partido Humanista (PH)**Balancete geral**

(Em euros)

Conta	Descrição	Débito	Crédito	Saldo
	Disponibilidades:			
11	Caixa	49,87	36,52	13,35 (DB)
12	Depósitos à ordem	1 501,44	35,57	1 465,87 (DB)
13	Depósitos a prazo	0	0	0
	Terceiros:			
21	Clientes	0	0	0
22	Fornecedores	5 075,52	5 083,68	8,16
23	Empréstimos obtidos	0	0	0
24	Estado e outros entes públicos	0	0	0
25	Filiados	0	0	0
26	Outros devedores e credores	0	5 075,52	5 075,52 (CR)
	Existências:			
31	Compras	0	0	0
32	Mercadorias	0	0	0
	Imobilizações:			
41	Investimentos financeiros	0	0	0
42	Imobilizações corpóreas	0	0	0
43	Imobilizações incorpóreas	0	0	0
	Capital e reservas:			
51	Capital	0	0	0
57	Reservas	0	0	0
59	Resultados transitados	0	97,81	97,81 (CR)
	Custos e perdas:			
62	Fornecimentos e serviços externos:			
6211	Electricidade	105,19	0	105,19 (DB)
6213	Água	184,25	0	184,25 (DB)
6217	Material de escritório	26,33	0	26,33 (DB)
6219	Rendas e alugueres	4 794,24	0	4 794,24 (DB)
6222	Comunicação	10,19	0	10,19
6223	Seguros	0	0	0
6299	Outros	35,57	0	35,57 (DB)
63	Impostos	0	0	0
64	Custos com o pessoal	0	0	0

(Em euros)				
Conta	Descrição	Débito	Crédito	Saldo
65	Outros custos e perdas operacionais:			
651	Donativos do partido para campanhas eleitorais	0	0	0
68	Custos e perdas financeiros:			
681	Encargos financeiros com empréstimos	0	0	0
	Proveitos e ganhos:			
71	Receitas provenientes de financiamento privado:			
711	Donativos de pessoas singulares	0	1 453,50	1 453,50 (CR)
712	Donativos anónimos	0	0	0
713	Produto de heranças e legados	0	0	0
72	Receitas próprias do Partido:			
721	Quotas dos filiados	0	0	0
722	Contribuições de representantes	0	0	0
723	Actividades de angariação de fundos	0	0	0
724	Rendimentos provenientes do património	0	0	0
725	Produto de empréstimos	0	0	0
73	Financiamento público:			
731	Subvenções do Estado	0	0	0
	Resultados:			
88	Resultado líquido do exercício			-3 702,27

Demonstração de resultados

(Em euros)		
	2002	2001
Custos e perdas		
Fornecimentos e serviços externos	5 155,77	3 263,50
Custos com o pessoal	0	0
Impostos	0	0
Outros custos e perdas operacionais	0	0
(A)	5 155,77	3 263,50
Custos e perdas financeiros	0	0
(C)	5 155,77	3 263,50
Custos e perdas extraordinários	0	0
(E)	5 155,77	3 263,50
Impostos sobre o rendimento do exercício	0	0
(G)	5 155,77	3 263,50
Resultado líquido do exercício	- 3 702,27	- 2 590,14
	1 453,50	673,36
Proveitos e ganhos		
Receitas provenientes de financiamento privado	1 453,50	673,37
Receitas próprias do Partido	0	0
Financiamento público	0	0
(B)	1 453,50	673,37
Outros juros e proveitos similares	0	0
(D)	1 453,50	673,37
Proveitos e ganhos extraordinários	0	0
(F)	1 453,50	673,37

Resumo

	2002	2001
Resultados operacionais (B-A)	- 3 702,27	- 2 590,13
Resultados financeiros (D-B)-(C-A)	0	0
Resultados correntes (D-C)	- 3 702,27	- 2 590,13
Resultados antes de impostos (F-E)	- 3 702,27	- 2 590,13
Resultado líquido do exercício (F-G)	- 3 702,27	- 2 590,13

Movimento pelo Doente (MD)
Balço em 31 de Dezembro de 2002 (a)

(Em euros)

Activo	Montante	Capital próprio e passivo	Montante
Circulante:		Capital próprio:	
Depósitos bancários e caixa:		Resultado do exercício	106
Depósitos bancários	106		
<i>Total do activo</i>	106	<i>Total do capital próprio e do passivo</i>	106

Demonstração dos resultados em 31 de Dezembro de 2002 (a)

(Em euros)

Custos e perdas	Montante	Proveitos e ganhos	Montante
Fornecimentos e serviços externos	182,86	Quotas e outras cont. de seus filiados	384,64
Impostos	75,98		
Resultado líquido do exercício	106		
<i>Total</i>	364,84	<i>Total</i>	384,64

(a) Não há reporte do ano anterior por se tratar do primeiro exercício em actividade.

Anexo ao balanço e à demonstração de resultados

1 — Não houve derrogação das disposições do POC na apresentação do balanço e da demonstração dos resultados.

3 — O custo histórico foi o critério utilizado nas diversas rubricas do balanço e da demonstração dos resultados.

48 — Por se ter tratado do primeiro ano de actividade, no balanço e na demonstração de resultados não há reporte do ano anterior.

As rubricas do anexo ao balanço e à demonstração dos resultados, em excepção das 1, 3 e 48, por ausência de movimentos que o justifiquem, não são aplicáveis.

Declaração

Nos termos da alínea b) do n.º 7 do artigo 10.º da Lei n.º 56/98, não houve receitas de angariação de fundos.

19 de Maio de 2003. — O Presidente da Comissão Instaladora, *Vitorino Pereira d'Almeida Borges Allen Brandão*.

Declaração

Nos termos da alínea c) do n.º 7 do artigo 10.º da Lei n.º 56/98, cumpre-nos informar que não existe património imobiliário e como tal nada a declarar.

19 de Maio de 2003. — O Presidente da Comissão Instaladora, *Vitorino Pereira d'Almeida Borges Allen Brandão*.

Declaração

Nos termos da alínea c) do n.º 7 do artigo 10.º da Lei n.º 56/98, cumpre-nos informar que não existe património de bens imóveis e móveis sujeitos a registo e como tal nada a declarar.

19 de Maio de 2003. — O Presidente da Comissão Instaladora, *Vitorino Pereira d'Almeida Borges Allen Brandão*.

CONSELHO SUPERIOR DA MAGISTRATURA

Despacho (extracto) n.º 1687/2005 (2.ª série). — Por despacho do vice-presidente do Conselho Superior da Magistratura de 11 de Janeiro de 2005, no uso de competência delegada:

Dr. Luís Miguel Vaz da Fonseca Martins, juiz de direito, interino no Tribunal do Trabalho de Santa Maria da Feira — nomeado, como requereu, juiz de direito efectivo do mesmo Tribunal, nos termos do artigo 45.º, n.º 3, da Lei n.º 21/85, de 30 de Julho, na redacção dada pela Lei n.º 10/94, de 5 de Maio. (Posse imediata.)

11 de Janeiro de 2005. — O Juiz-Secretário, *Paulo Guerra*.

ALTA AUTORIDADE PARA A COMUNICAÇÃO SOCIAL

Rectificação n.º 107/2005. — Os despachos (extracto), publicados no *Diário da República*, 2.ª série, n.º 297, de 21 de Dezembro de 2004, saíram com incorrecção, pelo que a seguir se rectificam: No despacho n.º 26 357/2004 (2.ª série), rectifica-se onde se lê:

«Renovada por mais três meses, com efeitos a partir de 25 de Dezembro de 2004, a comissão de serviço que vem exercendo.

7 de Dezembro de 2003. — O Presidente, *Armando Torres Paulo*.»
deve ler-se:

«Renovada por mais três meses, com efeitos a 25 de Novembro de 2004, a comissão de serviço que vem exercendo.

7 de Dezembro de 2004. — O Presidente, *Armando Torres Paulo*.»
No despacho n.º 26 358/2004 (2.ª série), rectifica-se onde se lê:

«7 de Dezembro de 2003. — O Presidente, *Armando Torres Paulo*.»
deve ler-se:

«7 de Dezembro de 2004. — O Presidente, *Armando Torres Paulo*.»

11 de Janeiro de 2005. — O Presidente, *Armando Torres Paulo*.

UNIVERSIDADE DOS AÇORES

Despacho n.º 1688/2005 (2.ª série). — Por despacho do reitor da Universidade dos Açores de 2 de Novembro de 2004:

Lisandra Eunice de Castro Brás — autorizado o contrato de bolsa de investigação, com o montante mensal de € 950, por 12 meses, com efeitos desde 1 de Novembro de 2004, pelo projecto «Proid 006». (Isento de fiscalização prévia do Tribunal de Contas.)

4 de Janeiro de 2005. — O Director dos Serviços Administrativos, *Francisco José Massa Flor Franco*.

Despacho n.º 1689/2005 (2.ª série). — Por despacho do reitor da Universidade dos Açores de 8 de Dezembro de 2004:

Doutor Fernando Jorge Afonso Diogo — autorizado o contrato administrativo de provimento para exercer as funções de professor auxiliar, por cinco anos, por conveniência urgente de serviço, com efeitos