

207098828

Despacho n.º 9296/2013

Nos termos do disposto na alínea *a*) do n.º 1 do artigo 14.º e no n.º 2 do artigo 15.º, todos do Código das Expropriações, aprovado pela Lei n.º 168/99, de 18 de setembro, com a redação que lhe foi conferida pelas Leis n.º 13/2002, de 19 de fevereiro, 4-A/2003, de 19 de fevereiro e 67-A/2007, de 31 de dezembro, alterado e republicado pela Lei n.º 56/2008, de 4 de setembro, atento o despacho do Conselho de Administração da EP — Estradas de Portugal, S. A., de 16 de fevereiro de 2012, que aprovou a planta parcelar n.º 597-EXP-19-01 e o respetivo mapa de áreas relativo às parcelas de terreno necessárias à construção da obra da EN 10 — Ponte de Sacavém sobre o Rio Trancão — Substituição da Obra de Arte, e a Resolução de Expropriar aprovada por deliberação de 16 de fevereiro de 2012, do Conselho de Administração da EP — Estradas de Portugal, S. A., na qualidade de concessionária no contrato de concessão para a construção, conservação, exploração, requalificação e alargamento das vias que integram a Rede Rodoviária Nacional, atual e futura, conforme foi aprovado pela Resolução do Conselho de Ministros n.º 174-A/2007, publicada no *Diário da República*, 1.ª série, n.º 226, de 23 de novembro de 2007, cujas

bases foram aprovadas pelo Decreto-Lei n.º 380/2007, de 13 de novembro, declaro, no exercício da competência que me foi delegada pelo Despacho n.º 3218/2013, de 21 de fevereiro, do Ministro da Economia e do Emprego, publicado no *Diário da República*, 2.ª série, n.º 42, de 28 de fevereiro de 2013, ao abrigo do artigo 161.º do Estatuto das Estradas Nacionais, aprovado pela Lei n.º 2037 de 19 de agosto de 1949, e da Base 18 anexa ao Decreto-Lei n.º 380/2007, de 13 de novembro, a utilidade pública, com caráter de urgência, das expropriações dos bens imóveis e direitos a eles inerentes, necessários à execução da referida obra, identificados no mapa de áreas e na planta parcelar em anexo, com os elementos constantes da descrição predial e da inscrição matricial dos direitos e ónus que sobre eles incidem, bem como os nomes dos respetivos titulares, louvando-se a urgência das expropriações das parcelas de terreno abaixo identificadas no interesse público subjacente à célere e eficaz execução da obra projetada.

Os encargos com as expropriações em causa serão suportados pela EP — Estradas de Portugal, S. A.

4 de julho de 2013. — O Secretário de Estado das Obras Públicas, Transportes e Comunicações, *Sérgio Paulo Lopes da Silva Monteiro*.

Mapa DUP

EN10 — Ponte de Sacavém sobre o rio Trancão — Substituição da obra de arte

Número da parcela	Nome e morada dos proprietários	Identificação do prédio				Total (m ²)
		Matriz/freguesia		Descrição predial	Confrontações do prédio	
		Rústica	Urbana			
1	Grupo Salvador Caetano, SA, Av. Vasco da Gama, 14104430-247 Vila Nova de Gaia.	3 F São João da Talha		1956	Norte: Fábrica das Chitas e Horta do Cabral. Sul: rio Trancão. Nasc.: EPAL — Empresa Portuguesa das Águas Livres, SA. Poente: rio Trancão.	806
2	EPAL — Empresa Portuguesa das Águas Livres, SA, Av. da Liberdade, 24, 1250-144 Lisboa.	N/I		N/D	Norte: rio Trancão. Sul: Rua Miguel Bombarda. Nasc.: EPAL — Empresa Portuguesa das Águas Livres, SA. Poente: EPAL — Empresa Portuguesa das Águas Livres, SA.	402

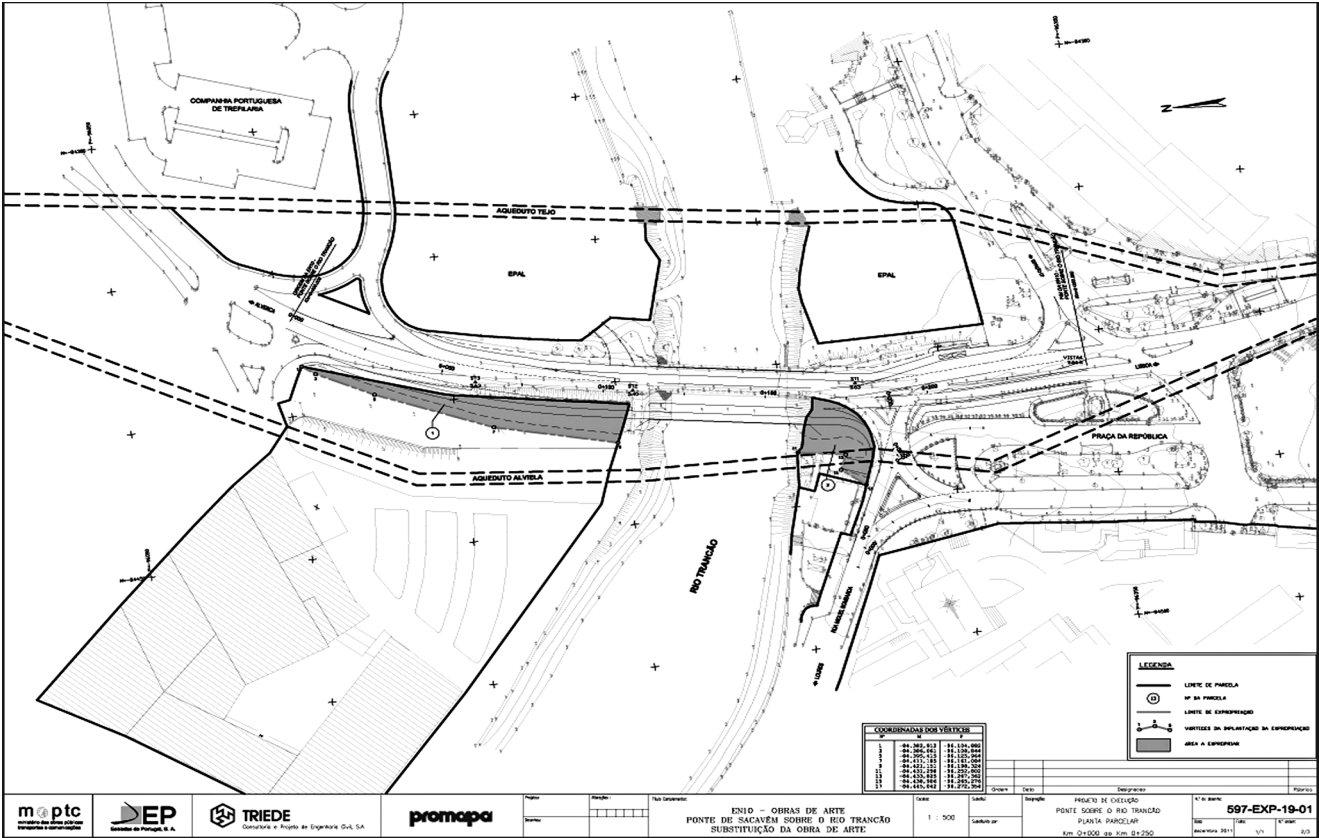

207098406

Despacho n.º 9297/2013

Nos termos do disposto na alínea *a*) do n.º 1 do artigo 14.º e no n.º 2 do artigo 15.º, todos do Código das Expropriações, aprovado pela Lei n.º 168/99, de 18 de setembro, com a redação que lhe foi conferida pelas Leis n.º 13/2002, de 19 de fevereiro, 4-A/2003, de 19 de fevereiro e 67-A/2007, de 31 de dezembro, alterado e republicado pela Lei n.º 56/2008, de 4 de setembro, atento o despacho do Conselho de Administração da EP – Estradas de Portugal, S.A., de 7 de setembro de 2011, que aprovou a planta parcelar n.º 1 e o respetivo mapa de áreas relativos às parcelas de terreno necessárias à construção da obra da “EN 10 – Rotunda ao km 24+200 – Eliminação de Ponto Negro”, e a Resolução de Expropriar aprovada por deliberação de 7 de setembro de 2011, do Conselho de Administração da EP – Estradas de Portugal, S.A., na qualidade de concessionária no contrato de concessão para a construção, conservação, exploração, requalificação e alargamento das vias que integram a Rede Rodoviária Nacional, atual e futura, conforme foi aprovado pela Resolução do Conselho de Ministros n.º 174-A/2007, publicada no *Diário da República*, 1.ª série, n.º 226, de 23 de novembro de 2007, cujas bases foram aprovadas pelo

Decreto-Lei n.º 380/2007, de 13 de novembro, declaro, no exercício da competência que me foi delegada pelo Despacho n.º 3218/2013, de 21 de fevereiro, do Ministro da Economia e do Emprego, publicado no *Diário da República*, 2.ª série, n.º 42, de 28 de fevereiro de 2013, ao abrigo do artigo 161.º do Estatuto das Estradas Nacionais, aprovado pela Lei n.º 2037 de 19 de agosto de 1949, e da Base 18 anexa ao Decreto-Lei n.º 380/2007, de 13 de novembro, a utilidade pública, com caráter de urgência, das expropriações dos bens imóveis e direitos a eles inerentes, necessários à execução da referida obra, identificados no mapa de áreas e na planta parcelar em anexo, com os elementos constantes da descrição predial e da inscrição matricial dos direitos e ónus que sobre eles incidem, bem como os nomes dos respetivos titulares, louvando-se a urgência das expropriações das parcelas de terreno abaixo identificadas no interesse público subjacente à célere e eficaz execução da obra projetada.

Os encargos com as expropriações em causa serão suportados pela EP – Estradas de Portugal, S.A.

4 de julho de 2013. — O Secretário de Estado das Obras Públicas, Transportes e Comunicações, *Sérgio Paulo Lopes da Silva Monteiro*.

Mapa DUP

EN 10 — Rotunda ao km 24+200 — Eliminação de Ponto Negro

Número da parcela	Nome e morada dos proprietários	Identificação do prédio				Áreas (m2)
		Matriz/Freguesia		Descrição predial	Confrontações do prédio	
		Rústica	Urbana			
1.1 e 1.2	Afonso Nazaré Alves Moreira Rua Pascoal de Melo, n.º 37 R/C, 1000-232 Lisboa	200 Secção B S. Lourenço			Norte: Manuel Lopes Marcelo. Sul: Shell Portuguesa. Nascente: Manuel Lopes Marcelo. Poente: EN10	1.009
2	Herdeiros de António Xavier de Lima Rua 25 de Abril, 11 – 11A, Paivas, 2845-389 Amora	205 Secção B S. Lourenço			Norte: Estrada Municipal. Sul: Caminho Público. Nascente: Lourenço Ferreira e outros. Poente: Joaquim Sota e EN10.	168