



# DIÁRIO DA REPÚBLICA

PREÇO DESTE NÚMERO — 16\$00

| Assinaturas                                           | Anual           |           |           | Semestral       |           |           |
|-------------------------------------------------------|-----------------|-----------|-----------|-----------------|-----------|-----------|
|                                                       | Assina-<br>tura | Correio   | Total     | Assina-<br>tura | Correio   | Total     |
| <i>Diário da República :</i>                          |                 |           |           |                 |           |           |
| Completa .....                                        | 7 500\$00       | 2 300\$00 | 9 800\$00 | 4 200\$00       | 1 150\$00 | 5 350\$00 |
| 1.ª, 2.ª ou 3.ª séries .....                          | 3 000\$00       | 1 200\$00 | 4 200\$00 | 1 700\$00       | 600\$00   | 2 300\$00 |
| Duas séries diferentes .....                          | 5 000\$00       | 1 800\$00 | 6 800\$00 | 2 700\$00       | 900\$00   | 3 600\$00 |
| Apêndices .....                                       | 2 500\$00       | 200\$00   | 2 700\$00 | -               | -         | -         |
| <i>Diário da Assembleia da República .....</i>        | 2 300\$00       | 900\$00   | 3 200\$00 | -               | -         | -         |
| <i>Compliação dos Sumários do Diário da República</i> | 1 200\$00       | 100\$00   | 1 300\$00 | -               | -         | -         |

1 — A assinatura semestral terá início em 1 de Janeiro ou em 1 de Julho.  
2 — Preço de página para venda avulso, 25; preço por linha de anúncio, 45\$.  
3 — Para os novos assinantes do «Diário da Assembleia da República», o período da assinatura será compreendido de Janeiro a Dezembro de cada ano. Os números publicados em Novembro e Dezembro do ano anterior que completam a legislatura serão adquiridos ao preço de capa.

Toda a correspondência, quer oficial, quer relativa a anúncios e a assinaturas do «Diário da República» e do «Diário da Assembleia da República» deve ser dirigida à Administração da Imprensa Nacional-Casa da Moeda, Rua de D. Francisco Manuel de Melo, 5 — 1092 Lisboa Codex.

## SUMÁRIO

### Ministérios da Administração Interna e das Finanças e do Plano:

#### Portaria n.º 888/83:

Actualiza as tabelas de ajudas de custo diárias a abonar ao pessoal militar da Guarda Nacional Republicana e ao pessoal militar, militarizado e civil da Polícia de Segurança Pública.

### Ministério dos Negócios Estrangeiros:

#### Avisos:

Torna público ter o Governo da Irlanda depositado o seu instrumento de adesão à Convenção sobre o Controlo e Marcação de Artigos de Metais Preciosos, concluída em Viena, no âmbito da Associação Europeia de Comércio Livre.

Torna público ter o Governo da Noruega depositado o seu instrumento de adesão à Convenção sobre o Controlo e Marcação de Artigos de Metais Preciosos, concluída em Viena, no âmbito da Associação Europeia de Comércio Livre.

### Ministério do Equipamento Social:

#### Portaria n.º 889/83:

Define as peças e modelos do fardamento a que tem direito o pessoal das portagens em serviço na Junta Autónoma de Estradas.

### Ex-Ministério da Reforma Administrativa:

#### Declaração:

De terem sido autorizadas transferências de verbas no orçamento do Ministério, no montante de 36 542 contos.

## MINISTÉRIOS DA ADMINISTRAÇÃO INTERNA E DAS FINANÇAS E DO PLANO

### Portaria n.º 888/83

de 26 de Setembro

Considerando a necessidade de proceder à actualização das tabelas de ajudas de custo diárias a abonar ao pessoal militar da Guarda Nacional Republicana e ao

pessoal militar, militarizado e civil da Polícia de Segurança Pública que se desloque em serviço no território nacional, de acordo com os quantitativos estabelecidos para os funcionários civis do Estado e para os elementos das Forças Armadas:

Manda o Governo da República Portuguesa, pelos Ministros da Administração Interna e das Finanças e do Plano, o seguinte:

1.º As tabelas de ajudas de custo por deslocações em serviço no território nacional a que se refere a Portaria n.º 926/81, de 23 de Outubro, são substituídas pelas seguintes:

#### a) Guarda Nacional Republicana:

| Postos                                   | Abono diário |
|------------------------------------------|--------------|
| Oficiais gerais .....                    | 2 400\$00    |
| Oficiais superiores .....                | 2 400\$00    |
| Outros oficiais .....                    | 2 000\$00    |
| Sargentos-mores e sargentos-chefes ..... | 2 000\$00    |
| Outros sargentos e furriéis .....        | 1 800\$00    |
| Cabos e soldados .....                   | 1 800\$00    |

#### b) Polícia de Segurança Pública:

| Postos e categorias                                                                                   | Abono diário |
|-------------------------------------------------------------------------------------------------------|--------------|
| <b>Pessoal militar e militarizado:</b>                                                                |              |
| Oficiais gerais .....                                                                                 | 2 400\$00    |
| Oficiais superiores .....                                                                             | 2 400\$00    |
| Outros oficiais, comissários e chefes de esquadra .....                                               | 2 000\$00    |
| Subchefes-ajudantes, subchefes, guardas e guardas provisórios .....                                   | 1 800\$00    |
| <b>Pessoal civil:</b>                                                                                 |              |
| Chefes de repartição, chefes de secção, médicos contratados, consultor jurídico e capelão-chefe ..... | 2 000\$00    |
| Outras categorias .....                                                                               | 1 800\$00    |

2.º A presente portaria produz efeitos desde o dia 1 de Maio de 1982.

Ministérios da Administração Interna e das Finanças e do Plano.

Assinada em 12 de Setembro de 1983.

O Ministro da Administração Interna, *Eduardo Ribeiro Pereira*. — Pelo Ministro das Finanças e do Plano, *Alípio Barrosa Pereira Dias*, Secretário de Estado do Orçamento.

## MINISTÉRIO DOS NEGÓCIOS ESTRANGEIROS

Direcção-Geral dos Negócios Económicos

### Aviso

Por ordem superior se torna público que, segundo comunicação da Embaixada da Suécia em Lisboa, o Governo da Irlanda depositou, em 8 de Agosto de 1983, o seu instrumento de adesão à Convenção sobre o Controle e Marcação de Artigos de Metais Preciosos, concluída em Viena, no âmbito da Associação Europeia de Comércio Livre, em 15 de Novembro de 1972.

Direcção-Geral dos Negócios Económicos, 12 de Setembro de 1983. — O Subdirector-Geral, *António Guilherme Lopes de Oliveira Cascais*.

### Aviso

Por ordem superior se torna público que, segundo comunicação da Embaixada da Suécia em Lisboa, o Governo da Noruega depositou, em 1 de Julho de 1983, o seu instrumento de adesão à Convenção sobre o Controle e Marcação de Artigos de Metais Preciosos, concluída em Viena, no âmbito da Associação Europeia de Comércio Livre, em 15 de Novembro de 1972.

Direcção-Geral dos Negócios Económicos, 12 de Setembro de 1983. — O Subdirector-Geral, *António Guilherme Lopes de Oliveira Cascais*.

## MINISTÉRIO DO EQUIPAMENTO SOCIAL

Portaria n.º 889/83

de 26 de Setembro

Manda o Governo da República Portuguesa, pelo Ministro do Equipamento Social, nos termos do n.º 3 do artigo 26.º do Decreto-Lei n.º 360/83, de 14 de Setembro, definir as peças e modelos do fardamento a que tem direito o pessoal das portagens em serviço na Junta Autónoma de Estradas, o qual consta do anexo a esta portaria, da qual faz parte integrante.

Ministério do Equipamento Social.

Assinada em 14 de Setembro de 1983.

O Ministro do Equipamento Social, *João Rosado Correia*.

Anexo à Portaria n.º 889/83, de 26 de Setembro

1 — O pessoal das portagens a cargo da Junta Autónoma de Estradas tem direito, para uso em serviço, ao fardamento indicado nos quadros seguintes, dos quais constam o número de peças e a sua duração:

A — *Pessoal masculino*. — Encarregados de portagem, fiscais de portagem e portageiros:

| Peças de fardamento         | Verão ou Inverno | Verão | Inverno | Duração (anos) |
|-----------------------------|------------------|-------|---------|----------------|
| Casaco .....                | 2                | —     | —       | 2              |
| Calça .....                 | —                | 2     | 2       | 2              |
| Camisas .....               | —                | 4     | 2       | 2              |
| Camisola de gola alta ..... | —                | —     | 1       | 2              |
| Pulôver com mangas .....    | —                | —     | 1       | 2              |
| Gabardina .....             | —                | —     | 1       | 2              |
| Sapatos .....               | —                | 1     | —       | 2              |
| Botas .....                 | —                | —     | 1       | 2              |
| Cinto .....                 | 1                | —     | —       | 2              |
| Gravata .....               | —                | —     | 1       | 2              |

B — *Pessoal feminino*. — Portageiros:

| Peças de fardamento         | Verão ou Inverno | Verão | Inverno | Duração (anos) |
|-----------------------------|------------------|-------|---------|----------------|
| Casaco .....                | 2                | —     | —       | 2              |
| Saia .....                  | —                | 2     | —       | 2              |
| Calça .....                 | —                | —     | 2       | 2              |
| Blusas .....                | —                | 4     | 2       | 2              |
| Camisola de gola alta ..... | —                | —     | 1       | 2              |
| Pulôver com mangas .....    | —                | —     | 1       | 2              |
| Gabardina .....             | —                | —     | 1       | 2              |
| Sapatos .....               | —                | 1     | —       | 2              |
| Botas .....                 | —                | —     | 1       | 2              |
| Cinto .....                 | 1                | —     | —       | 2              |

2 — As peças de fardamento referidas terão as seguintes características:

Casaco — modelo comum, de 2 botões, em tecido de fibra sintética, de cor azul-escuro.

Calça — modelo comum, em tecido de fibra sintética, de cor azul-escuro.

Camisas — de Verão, de meia manga, e de Inverno, de manga comprida, de popelina, de cor azul-clara, com um bolso.

Blusas — de Verão, de meia manga, e de Inverno, de manga comprida, de popelina, de cor azul-clara, com um bolso.

Camisola de gola alta — de lã, de cor azul-clara.

Pulôver com mangas — de lã, de cor azul-escuro.

Gabardina — de tecido de lã, com 3 botões.

Sapatos — de calfe, de cor preta, com sola de cabedal.

Botas de meio cano — de calfe, de cor preta, com sola de cabedal.

Cinto — de cabedal, de cor preta.

Gravata — de tecido de fibra sintética, de cor azul-escuro.

3 — Os modelos de fardamento a adoptar em relação a casacos, calças, camisas, blusas, saias e gabardinas constam dos desenhos seguintes.

PESSOAL MASCULINO

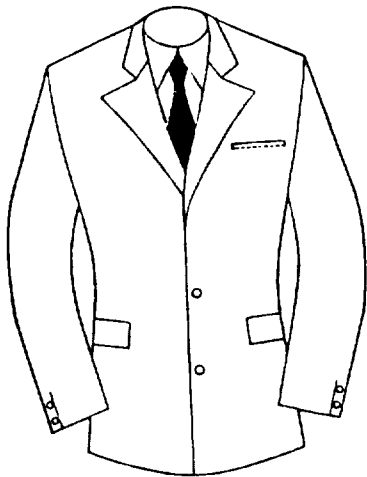

CASACO

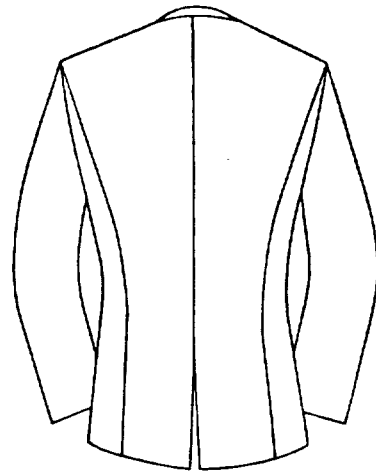

COSTAS

FRENTE

CAMISA INVERNO

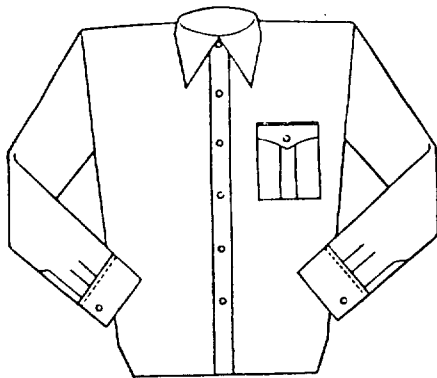

FRENTE

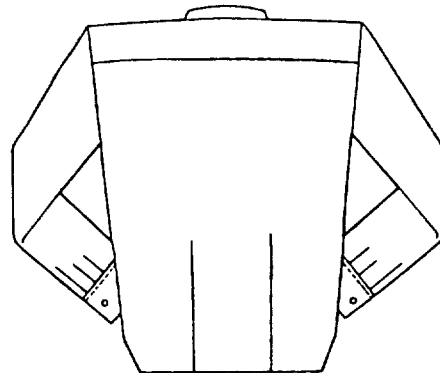

COSTAS

CAMISA VERÃO

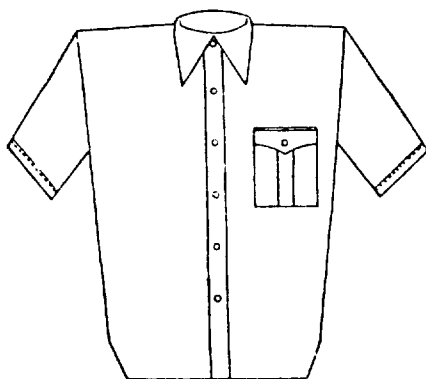

FRENTE

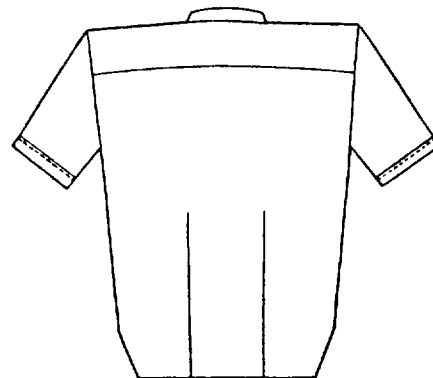

COSTAS

PESSOAL MASCULINO

GABARDINA



FRENTE

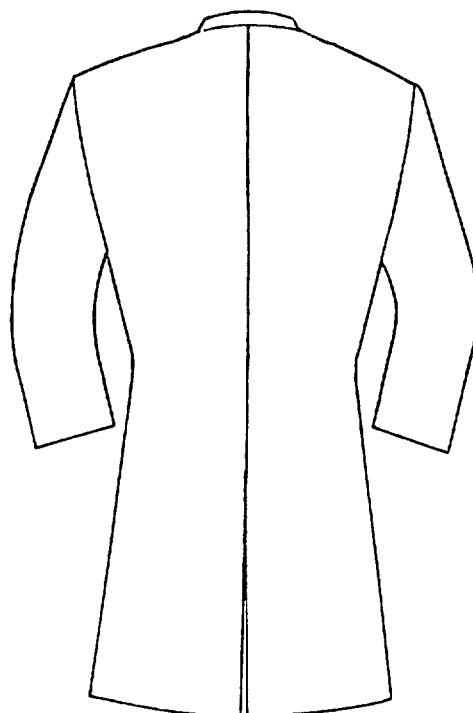

COSTAS

CALÇA

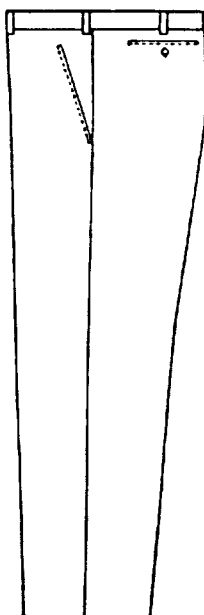

PESSOAL FEMININO

CASACO

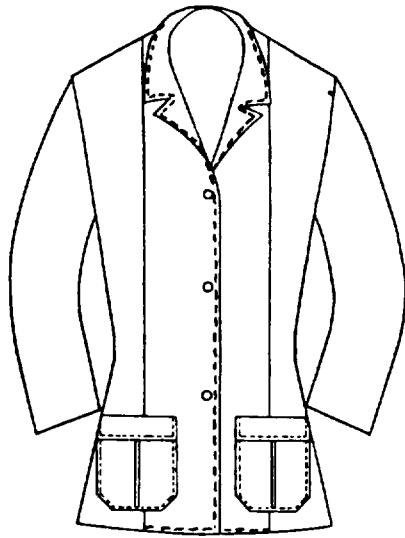

FRENTE

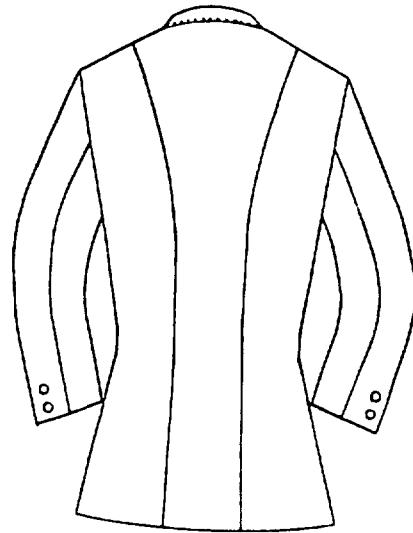

COSTAS

BLUSA INVERNO

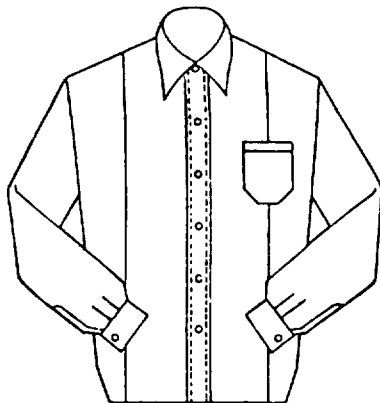

FRENTE

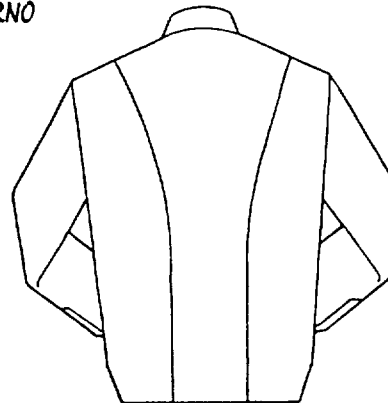

COSTAS

BLUSA VERÃO

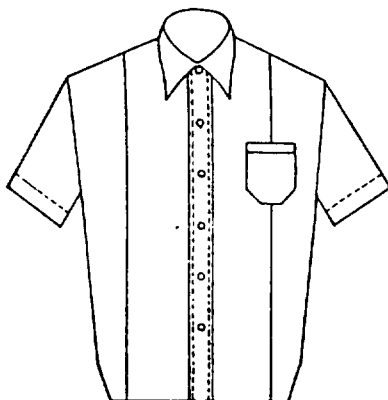

FRENTE

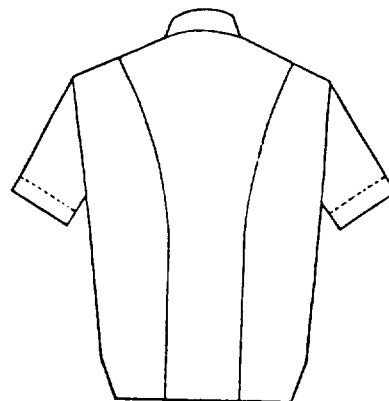

COSTAS

PESSOAL FEMININO

GABARDINA

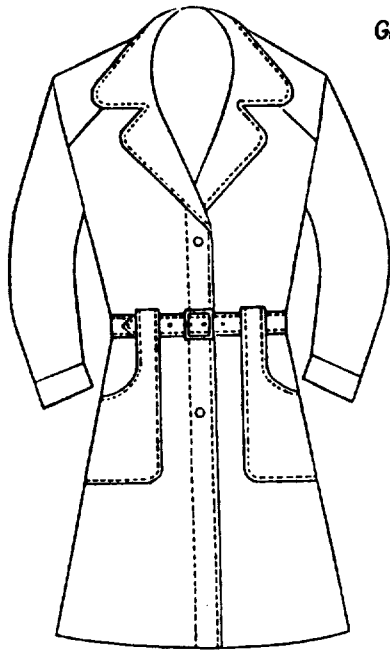

FRENTE

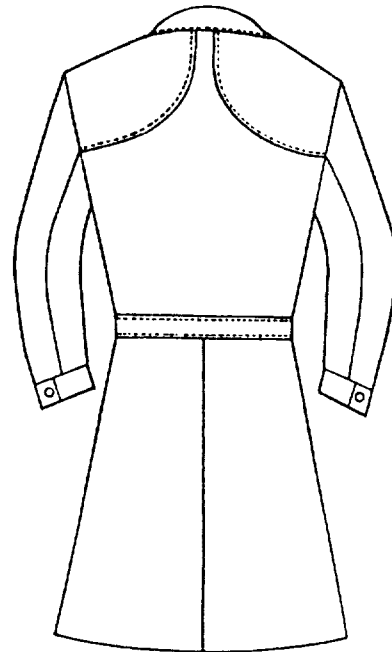

COSTAS

SATA

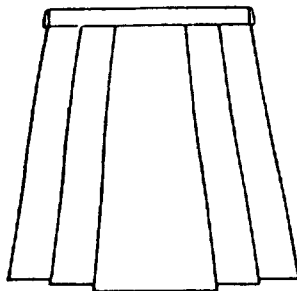

FRENTE

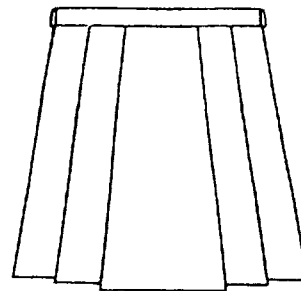

COSTAS

CALÇA

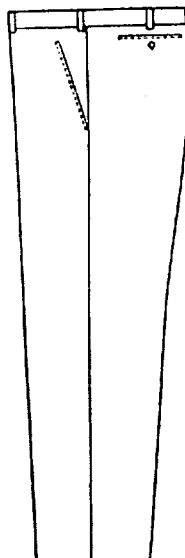

## EX-MINISTÉRIO DA REFORMA ADMINISTRATIVA

1.ª Delegação da Direcção-Geral da Contabilidade Pública

## Declaração

De harmonia com o disposto na parte final do n.º 4 do artigo 6.º do Decreto-Lei n.º 93/78, de 13 de Maio, se publica que foram autorizadas as seguintes transferências de verbas, nos termos dos n.ºs 4 e 5, alínea b), do artigo 5.º do mesmo diploma:

| Classificação |         |            |           |           | Rubricas                                                                   | Em contos              |           | Referência à autorização ministerial |
|---------------|---------|------------|-----------|-----------|----------------------------------------------------------------------------|------------------------|-----------|--------------------------------------|
| Orgânica      |         |            | Funcional | Económica |                                                                            | Reforços ou inscrições | Anulações |                                      |
| Capítulo      | Divisão | Subdivisão |           | Código    | Alínea                                                                     |                        |           |                                      |
| 01            | 01      |            | 1.01.0    |           | <b>Gabinete do Ministro</b>                                                |                        |           |                                      |
|               |         |            |           |           | <b>Gabinete</b>                                                            |                        |           |                                      |
|               |         |            | 04.00     |           | Alimentação e alojamento .....                                             | 150                    |           | (a)                                  |
|               |         |            | 06.00     |           | Abonos diversos — Numerário .....                                          | 80                     |           | (a)                                  |
|               |         |            | 26.00     |           | Bens não duradouros — Consumos de secretaria .....                         |                        | 2 590     | (a) e (d)                            |
|               |         |            | 28.00     |           | Aquisição de serviços — Encargos das instalações .....                     | 1 000                  |           | (a)                                  |
|               |         |            | 31.00     |           | Aquisição de serviços — Não especificados .....                            |                        | 2 460     | (d)                                  |
|               |         |            | 52.00     |           | Investimentos — Maquinaria e equipamento .....                             |                        | 930       | (a) e (d)                            |
|               |         |            |           |           | <i>Total do capítulo 01 .....</i>                                          | 1 230                  | 5 980     |                                      |
| 02            | 01      |            |           |           | <b>Conselho Superior da Reforma Administrativa</b>                         |                        |           |                                      |
|               |         |            |           |           | <b>Serviços próprios</b>                                                   |                        |           |                                      |
|               |         |            | 06.00     |           | Abonos diversos — Numerário .....                                          | 500                    |           | (c)                                  |
|               |         |            | 31.00     |           | Aquisição de serviços — Não especificados .....                            |                        | 250       | (c)                                  |
|               |         |            | 52.00     |           | Investimentos — Maquinaria e equipamento .....                             |                        | 250       | (c)                                  |
|               |         |            |           |           | <i>Total do capítulo 02 .....</i>                                          | 500                    | 500       |                                      |
| 04            | 01      |            |           |           | <b>Centro de Informação Científica e Técnica da Reforma Administrativa</b> |                        |           |                                      |
|               |         |            |           |           | <b>Serviços próprios</b>                                                   |                        |           |                                      |
|               |         |            | 01.13     |           | Pessoal fora do serviço aguardando aposentação .....                       | 100                    |           | (c)                                  |
|               |         |            | 01.17     |           | Pessoal do quadro geral de adidos .....                                    | 400                    |           | (c)                                  |
|               |         |            | 01.20     |           | Pessoal em qualquer outra situação .....                                   | 100                    |           | (c)                                  |
|               |         |            | 01.47     |           | Diuturnidades .....                                                        |                        | 1 600     | (c)                                  |
|               |         |            | 04.00     |           | Alimentação e alojamento .....                                             | 600                    |           | (c)                                  |
|               |         |            | 10.01     |           | Abono de família .....                                                     | 100                    |           | (c)                                  |
|               |         |            | 10.03     |           | Outras prestações directas — Prestações complementares .....               | 100                    |           | (c)                                  |
|               |         |            | 22.00     |           | Bens não duradouros — Matérias-primas e subsidiárias .....                 |                        | 300       | (c)                                  |
|               |         |            | 28.00     |           | Aquisição de serviços — Encargos das instalações .....                     | 580                    |           | (c)                                  |
|               |         |            | 29.00     |           | Aquisição de serviços — Locação de bens .....                              |                        | 80        | (c)                                  |
|               |         |            |           |           | <i>Total do capítulo 04 .....</i>                                          | 1 980                  | 1 980     |                                      |
| 06            | 01      |            |           |           | <b>Direcção dos Serviços de Administração Geral</b>                        |                        |           |                                      |
|               |         |            |           |           | <b>Serviços próprios</b>                                                   |                        |           |                                      |
|               |         |            | 01.02     |           | Pessoal dos quadros aprovados por lei .....                                | 2 000                  |           | (d)                                  |
|               |         |            | 01.17     |           | Pessoal do quadro geral de adidos .....                                    | 100                    |           | (d)                                  |
|               |         |            | 01.46     |           | Subsídios de férias e de Natal .....                                       | 300                    |           | (d)                                  |
|               |         |            | 01.47     |           | Diuturnidades .....                                                        |                        | 800       | (d)                                  |
|               |         |            | 03.00     |           | Horas extraordinárias .....                                                |                        | 100       | (d)                                  |
|               |         |            | 04.00     |           | Alimentação e alojamento .....                                             | 500                    |           | (d)                                  |
|               |         |            | 10.01     |           | Abono de família .....                                                     |                        | 500       | (d)                                  |

| Classificação |         |            |           |           |                                                                      | Em contos                                                |                        | Referência à autorização ministerial |           |
|---------------|---------|------------|-----------|-----------|----------------------------------------------------------------------|----------------------------------------------------------|------------------------|--------------------------------------|-----------|
| Orgânica      |         |            | Funcional | Económica |                                                                      | Rubricas                                                 | Reforços ou inscrições |                                      | Anulações |
| Capítulo      | Divisão | Subdivisão |           | Código    | Alínea                                                               |                                                          |                        |                                      |           |
| 06            | 01      |            |           |           |                                                                      |                                                          |                        |                                      |           |
|               |         |            | 13.00     |           | Vestuário e artigos pessoais — Compensação de encargos .....         | -                                                        | 100                    | (e)                                  |           |
|               |         |            | 23.00     |           | Bens não duradouros — Combustíveis e lubrificantes .....             | 250                                                      | -                      | (d)                                  |           |
|               |         |            | 27.00     |           | Bens não duradouros — Outros .....                                   | 500                                                      | -                      | (d)                                  |           |
|               |         |            | 28.00     |           | Aquisição de serviços — Encargos das instalações .....               | 2 000                                                    | -                      | (d)                                  |           |
|               |         |            | 30.00     |           | Aquisição de serviços — Transportes e comunicações .....             | 100                                                      | -                      | (e)                                  |           |
|               |         |            | 31.00     |           | Aquisição de serviços — Não especificados .....                      | 500                                                      | -                      | (d)                                  |           |
|               |         |            |           |           | <i>Total do capítulo 06 .....</i>                                    | <b>6 250</b>                                             | <b>1 500</b>           |                                      |           |
| 08            | 01      |            |           |           | <b>Direcção-Geral da Organização Administrativa</b>                  |                                                          |                        |                                      |           |
|               |         |            |           |           | <b>Serviços próprios</b>                                             |                                                          |                        |                                      |           |
|               |         |            | 01.02     |           | Pessoal dos quadros aprovados por lei .....                          | -                                                        | 3 642                  | (f)                                  |           |
|               |         |            | 01.05     |           | Pessoal destacado de outros serviços do Estado .....                 | 1 647                                                    | -                      | (f)                                  |           |
|               |         |            | 01.13     |           | Pessoal fora do serviço aguardando aposentação .....                 | -                                                        | 200                    | (f)                                  |           |
|               |         |            | 01.46     |           | Subsídios de férias e de Natal .....                                 | 142                                                      | -                      | (f)                                  |           |
|               |         |            | 01.47     |           | Diuturnidades .....                                                  | 730                                                      | -                      | (f)                                  |           |
|               |         |            | 04.00     |           | Alimentação e alojamento .....                                       | 443                                                      | -                      | (f)                                  |           |
|               |         |            | 06.00     |           | Abonos diversos — Numerário .....                                    | -                                                        | 40                     | (f)                                  |           |
|               |         |            | 10.01     |           | Abono de família .....                                               | 40                                                       | -                      | (f)                                  |           |
|               |         |            | 26.00     |           | Bens não duradouros .....                                            | -                                                        | 200                    | (f)                                  |           |
|               |         |            | 29.00     |           | Aquisição de serviços — Locação de bens .....                        | -                                                        | 1 000                  | (f)                                  |           |
|               |         |            | 31.00     |           | Aquisição de serviços — Não especificados .....                      | 1 200                                                    | -                      | (f)                                  |           |
|               |         | 5.03.0     | 38.03     | 1         | Serviços Sociais da Presidência do Conselho de Ministros .....       | 880                                                      | -                      | (f)                                  |           |
|               |         |            |           |           | <i>Total do capítulo 08 .....</i>                                    | <b>5 082</b>                                             | <b>5 082</b>           |                                      |           |
| 09            | 01      |            |           |           | <b>Direcção-Geral do Emprego e Formação da Administração Pública</b> |                                                          |                        |                                      |           |
|               |         |            |           |           | <b>Serviços próprios</b>                                             |                                                          |                        |                                      |           |
|               |         |            | 1.01.0    |           | 01.02                                                                | Pessoal dos quadros aprovados por lei .....              | -                      | 13 000                               | (g) e (h) |
|               |         |            |           |           | 01.04                                                                | Pessoal contratado não pertencente aos quadros .....     | 378                    | -                                    | (g)       |
|               |         |            |           |           | 01.17                                                                | Pessoal do quadro geral de adidos .....                  | -                      | 4 000                                | (g)       |
|               |         |            |           |           | 01.20                                                                | Pessoal em qualquer outra situação .....                 | 1 000                  | -                                    | (g)       |
|               |         |            |           |           | 01.46                                                                | Subsídios de férias e de Natal .....                     | -                      | 500                                  | (g)       |
|               |         |            |           |           | 01.47                                                                | Diuturnidades .....                                      | -                      | 500                                  | (h)       |
|               |         |            |           |           | 10.01                                                                | Abono de família .....                                   | 500                    | -                                    | (h)       |
|               |         |            |           |           | 10.03                                                                | Outras prestações directas .....                         | 600                    | -                                    | (h)       |
|               |         |            |           |           | 14.00                                                                | Deslocações — Compensação de encargos .....              | 500                    | 500                                  | (g) e (h) |
|               |         |            |           |           | 26.00                                                                | Bens não duradouros — Consumos de secretaria .....       | 722                    | -                                    | (g)       |
|               |         |            |           |           | 27.00                                                                | Bens não duradouros — Outros .....                       | 400                    | -                                    | (g)       |
|               |         |            |           |           | 28.00                                                                | Aquisição de serviços — Encargos das instalações .....   | 500                    | -                                    | (h)       |
|               |         |            |           |           | 29.00                                                                | Aquisição de serviços — Locação de bens .....            | -                      | 3 000                                | (g) e (h) |
|               |         |            |           |           | 30.00                                                                | Aquisição de serviços — Transportes e comunicações ..... | 2 400                  | -                                    | (g) e (h) |
|               |         |            |           |           | 31.00                                                                | Aquisição de serviços — Não especificados .....          | 8 500                  | -                                    | (g) e (h) |
|               |         |            |           |           | 52.00                                                                | Investimentos — Maquinaria e equipamento .....           | 6 000                  | -                                    | (g) e (h) |
|               |         |            |           |           | <i>Total do capítulo 09 .....</i>                                    | <b>21 500</b>                                            | <b>21 500</b>          |                                      |           |
|               |         |            |           |           | <i>Total geral .....</i>                                             | <b>36 542</b>                                            | <b>36 542</b>          |                                      |           |

(g) e (h) Despacho de 4 de Maio de 1983. Acordo prévio de 8 de Maio de 1983.

(c) Despacho de 8 de Junho de 1983. Acordo prévio de 30 de Junho de 1983.

(d) Despacho de 4 de Maio de 1983. Acordo prévio de 19 de Maio de 1983.

(e) Despacho de 13 de Julho de 1983.

(f) Despacho de 4 de Maio de 1983. Acordo prévio de 11 de Maio de 1983.

(g) Despacho de 30 de Março de 1983. Acordo prévio de 18 de Abril de 1983.

(h) Despacho de 13 de Julho de 1983. Acordo prévio de 25 de Julho de 1983.

1.ª Delegação da Direcção-Geral da Contabilidade Pública, 3 de Agosto de 1983. — O Director, Francisco de Jesus Nunes.