

DIÁRIO DA REPÚBLICA

SUMÁRIO

Presidência do Conselho de Ministros

Secretaria-Geral da Presidência do Conselho de Ministros	10 683
Gabinete do Alto-Comissário para as Questões da Promoção da Igualdade e da Família	10 683
Instituto Português da Juventude	10 685

Gabinete do Ministro da República para a Região Autónoma dos Açores

Declaração	10 685
------------------	--------

Ministério da Defesa Nacional

Repartição de Pessoal Civil da Direcção de Administração e Mobilização de Pessoal (Exército)	10 685
--	--------

Ministérios da Defesa Nacional e dos Negócios Estrangeiros

Portarias	10 685
-----------------	--------

Ministério da Justiça

Directoria-Geral da Polícia Judiciária	10 686
Direcção-Geral dos Serviços Judiciários	10 716
Instituto de Reinserção Social	10 718

Ministério da Economia

Instituto Português da Qualidade	10 719
--	--------

Ministério da Educação

Gabinete do Ministro	10 719
----------------------------	--------

Ministério da Saúde

Inspeção-Geral da Saúde	10 720
Instituto Nacional da Farmácia e do Medicamento	10 722
Hospital de Santa Maria	10 723
Hospital de São João	10 724
Hospital Distrital de Aveiro	10 725
Hospital Distrital de Bragança	10 728
Hospital Distrital de Faro	10 728
Hospital Distrital de Lamego	10 728
Hospital Distrital de Portimão	10 728
Hospital do Arcebispo João Crisóstomo — Cantanhede	10 728
Hospital de Nossa Senhora da Assunção — Seia	10 728
Hospital de Nossa Senhora do Rosário — Barreiro	10 728
Hospital de Santo André — Leiria	10 729
Hospital da Senhora da Oliveira — Guimarães	10 729
Hospital de Sousa Martins	10 730
Hospital de Júlio de Matos	10 731
Administração Regional de Saúde do Norte	10 731
Administração Regional de Saúde do Centro	10 731
Administração Regional de Saúde de Lisboa e Vale do Tejo	10 732
Administração Regional de Saúde do Algarve	10 733

Ministério para a Qualificação e o Emprego

Gabinete da Ministra	10 734
Gabinete do Secretário de Estado do Trabalho	10 734
Instituto do Emprego e Formação Profissional	10 734
Departamento para os Assuntos do Fundo Social Europeu	10 735

Ministério da Solidariedade e Segurança Social

Gabinete do Ministro	10 735
Gabinete do Secretário de Estado da Segurança Social	10 735
Centro Regional de Segurança Social da Região do Centro	10 735
Centro Regional de Segurança Social da Região de Lisboa e Vale do Tejo	10 735
Centro Regional de Segurança Social da Região do Norte	10 735
Direcção-Geral da Acção Social	10 737

Ministério do Ambiente

Gabinete da Ministra	10 737
Secretaria-Geral do Ministério	10 738
Direcção-Geral do Ambiente	10 738
Direcção Regional do Ambiente e Recursos Naturais do Alentejo	10 738
Instituto da Conservação da Natureza	10 738
Instituto de Meteorologia	10 739

Ministério da Cultura

Academia Nacional de Belas-Artes	10 739
Arquivos Nacionais/Torre do Tombo	10 739
Cinemateca Portuguesa	10 739
Instituto da Biblioteca Nacional e do Livro	10 739
Instituto Português de Museus	10 739
Instituto Português do Património Arquitectónico e Arqueológico	10 740

Ministério da Ciência e da Tecnologia

Instituto de Investigação Científica Tropical	10 740
---	--------

Comissão Nacional de Eleições	10 740
Instituto Politécnico de Beja	10 740
Câmara Municipal de Almeirim	10 745
Câmara Municipal de Arganil	10 746
Câmara Municipal de Condeixa-a-Nova	10 746
Câmara Municipal de Barcelos	10 746

Câmara Municipal de Leiria	10 746
Câmara Municipal de Lisboa	10 746
Câmara Municipal da Lousada	10 746
Câmara Municipal da Maia	10 747
Câmara Municipal de Manteigas	10 747
Câmara Municipal de Monforte	10 747
Câmara Municipal da Nazaré	10 749
Câmara Municipal de Olhão	10 749
Câmara Municipal de Oliveira de Frades	10 749
Câmara Municipal de Oliveira do Hospital	10 749
Câmara Municipal de Pinhel	10 749
Câmara Municipal de Ponta Delgada	10 750
Câmara Municipal de Portimão	10 750
Câmara Municipal da Praia da Vitória	10 750
Câmara Municipal do Sabugal	10 750
Câmara Municipal de Santarém	10 750
Câmara Municipal de Serpa	10 750
Câmara Municipal de Sintra	10 750
Câmara Municipal de Torres Novas	10 750
Câmara Municipal da Vidigueira	10 750
Câmara Municipal de Vouzela	10 751
Serviços Municipalizados de Água e Saneamento da Câmara Municipal de Beja	10 751
Serviços Municipalizados da Câmara Municipal da Guarda	10 751
Serviços Municipalizados de Água, Electricidade e Saneamento da Câmara Municipal de Santo Tirso ..	10 751
Junta de Freguesia de Mira	10 751
Junta de Freguesia de Pinheiro Grande	10 751

Aviso. — Com base no disposto no art. 1.º do Dec.-Lei 328/87, de 16-9, foi publicado o apêndice n.º 60/96 ao *DR*, 2.ª, 177, de 1-8-96, inserindo o seguinte:

Ministério da Educação

Secretaria-Geral do Ministério	2
Departamento de Gestão de Recursos Educativos ..	2
Direcção Regional de Educação do Norte	2
Direcção Regional de Educação do Centro	5
Direcção Regional de Educação de Lisboa	6
Direcção Regional de Educação do Alentejo	9
Direcção Regional de Educação do Algarve	11
Editorial do Ministério da Educação	13

PRESIDÊNCIA DO CONSELHO DE MINISTROS

Secretaria-Geral

Por despacho do Secretário de Estado da Presidência do Conselho de Ministros de 19-7-96, por delegação:

José Carlos Luz Ferreira, oficial administrativo principal do quadro do pessoal desta Secretaria-Geral — nomeado, em regime de substituição e por urgente conveniência de serviço, chefe de secção do mesmo quadro, com efeitos a partir da data do despacho. (Isento de fiscalização prévia do TC.)

22-7-96. — O Secretário-Geral, *Alexandre Figueiredo*.

Gabinete do Alto-Comissário para as Questões da Promoção da Igualdade e da Família

Comissão para a Igualdade e para os Direitos das Mulheres

Aviso. — *Concurso interno geral de ingresso para provimento de um lugar de chefe de repartição.* — 1 — Por despacho do vice-presidente da Comissão para a Igualdade e para os Direitos das Mulheres (CIDM) de 5-7-96, faz-se público que se encontra aberto, pelo prazo de 10 dias úteis a contar da data da publicação deste aviso no *DR*, concurso interno geral de ingresso para provimento de um lugar de chefe de repartição do quadro de pessoal desta Comissão, aprovado pelo Dec.-Lei 166/91, de 9-5.

2 — Legislação aplicável — o concurso rege-se pelas disposições constantes do Dec.-Lei 498/88, de 30-12, com as alterações introduzidas pelo Dec.-Lei 215/95, de 22-8, e do Dec.-Lei 265/88, de 28-7, e do despacho da alta-comissária para as Questões da Promoção da Igualdade e da Família de 15-5-96, publicado no *DR*, 2.ª, 131, de 5-6-96, que aprova o regulamento das provas de conhecimentos.

3 — Prazo de validade — o concurso é válido para o lugar referido e caduca com o seu preenchimento.

4 — Vencimento — o vencimento será o constante do Dec.-Lei 353-A/89, de 16-10, e as regalias sociais as genericamente vigentes para os(as) funcionários(as) da Administração Pública.

5 — Conteúdo funcional — à(o) chefe de repartição compete a coordenação da actividade relativa à organização do expediente geral, à administração corrente do pessoal e à elaboração e execução dos instrumentos de gestão patrimonial e financeira.

6 — Local de trabalho — na sede da CIDM, Avenida da República, 32, 1.º, esquerdo, 1093 Lisboa Codex.

7 — Requisitos gerais e especiais de admissão:

- Satisfazer as condições previstas nos arts. 22.º e 23.º do Dec.-Lei 498/88, de 30-12, com as alterações que lhe foram introduzidas pelo Dec.-Lei 215/95, de 22-8;
- Encontrar-se nas condições previstas no n.º 2 do art. 6.º do Dec.-Lei 265/88, de 28-7, designadamente:

Ser chefe de secção com, pelo menos, três anos de serviço na categoria classificados de *Muito bom*; ou
Ser possuidor de curso superior e adequada experiência profissional não inferior a três anos.

8 — Métodos de selecção — a selecção será feita mediante avaliação curricular, prova de conhecimentos escrita e entrevista profissional de selecção.

8.1 — Na avaliação curricular ponderar-se-ão as aptidões dos candidatos, de acordo com as exigências da função, adoptando-se a seguinte fórmula:

$$AC = \frac{2HA + 5EP + 3FP + 2CS}{12}$$

em que:

AC = avaliação curricular;
HA = habilitações académicas;
EP = experiência profissional;
FP = formação profissional;
CS = classificação de serviço.

8.2 — As regras a observar na valorização dos diversos elementos são as seguintes:

8.2.1 — Habilitações académicas — este factor será determinado tendo em conta a afinidade com as funções a desempenhar mediante a atribuição dos seguintes valores:

Habilitação legalmente exigida — 18 valores.
Habilitação de grau superior — 20 valores.

8.2.2 — Experiência profissional — serão consideradas as funções desempenhadas na categoria de chefe de secção e chefe de repartição, em regime de substituição, numa escala de 0 a 20 valores.

8.2.3 — Formação profissional — acções de formação directamente relacionadas com o lugar a prover:

Classificação de base — 10 valores;
Por curso até trinta horas — 1 valor;
Por curso até sessenta horas — 2 valores;
Por curso até cento e quarenta horas — 3 valores;
Por curso superior a cento e quarenta horas — 4 valores.

A pontuação máxima a atribuir é de 20 valores.

8.2.4 — Classificação de serviço — na classificação de serviço será considerada a média dos últimos três anos, com a devida correspondência para a escala de 0 a 20.

8.3 — A prova de conhecimentos terá a duração máxima de duas horas e incidirá sobre o programa de provas para a categoria a concurso, constante do n.º 1, al. b), do despacho supramencionado.

8.3.1 — A prova será classificada entre 0 e 20 valores, considerando-se eliminados(as) os(as) candidatos(as) que obtiverem classificação inferior a 10 valores.

8.4 — Na entrevista profissional de selecção avaliar-se-á o perfil profissional e pessoal dos(as) candidatos(as), designadamente: aptidão, actividade profissional, comunicabilidade e integração sócio-laboral, e será classificada de 0 a 20 valores.

8.5 — A ordenação final dos(as) candidatos(as) decorrerá da classificação final, na escala de 0 a 20 valores, resultante da aplicação da seguinte fórmula:

$$CF = \frac{2AC + 3PC + EP}{6}$$

em que:

CF = classificação final;
AC = avaliação curricular;
PC = prova de conhecimentos;
EP = entrevista profissional de selecção.

9 — Formalização das candidaturas:

9.1 — Os requerimentos de admissão ao concurso deverão ser dirigidos à presidente da Comissão para a Igualdade e para os Direitos das Mulheres, podendo ser entregues pessoalmente na Avenida da República, 32, 1.º, 1093 Lisboa Codex, ou remetidos pelo correio, com aviso de recepção, e expedidos até ao fim do prazo fixado para a referida morada.

9.2 — Dos requerimentos deverão constar os seguintes elementos:

- Identificação completa (nome, filiação, naturalidade, data de nascimento e número e data do bilhete de identidade e serviço de identificação que o emitiu), residência, código postal e telefone;
- Habilitações literárias;
- Categoria e serviço de origem, natureza do vínculo e antiguidade na categoria, na carreira e na função pública;
- Quisquer outros elementos que os(as) candidatos(as) considerem susceptíveis de influir na apreciação do seu mérito ou de constituir motivo de preferência legal.

9.3 — Juntamente com o requerimento de admissão os(as) candidatos(as) deverão apresentar os seguintes documentos:

- Curriculum profissional detalhado, referindo identificação, habilitações profissionais (especialização, estágios seminários, acções de formação, indicando a respectiva duração e entidade promotora), qualificação e experiência profissionais, com indicação das funções desempenhadas com mais interesse para o lugar para que se apresenta candidatura;
- Declaração autenticada do serviço especificando a antiguidade na categoria, na carreira e na função pública e as classificações de serviço expressas quantitativamente e reportadas aos anos relevantes para efeitos do concurso;
- Declaração autenticada passada pelo serviço ou organismo onde o(a) candidato(a) exerça funções no período de referência a que alude o n.º 2 do art. 6.º do Dec.-Lei 265/88, de 28-7, a qual especificará as tarefas e responsabilidades que lhe estiverem cometidas;
- Documentos comprovativos das habilitações literárias ou fotocópia das mesmas, autenticadas nos termos do Dec.-Lei 48/88, de 17-2, ou declaração mediante compromisso de honra;
- Certificados, autênticos ou autenticados, comprovativos das acções de formação frequentadas, com indicação da entidade que as promoveu, período em que as mesmas decorreram e respectiva duração.

9.4 — Os(as) candidatos(as) pertencentes ao quadro da CIDM são dispensados(as) da apresentação dos documentos comprovativos dos requisitos que constem do respectivo processo individual, devendo tal facto ser expressamente referido nos requerimentos de admissão ao concurso, sob compromisso de honra.

9.5 — Assiste ao júri a faculdade de exigir a quaisquer candidatos(as), em caso de dúvida sobre qualquer situação que descrevam, a apresentação de documentos comprovativos das suas declarações.

9.6 — As falsas declarações serão punidas nos termos da lei geral.

10 — O júri do concurso terá a seguinte composição:

Presidente — Licenciada Dina Maria Catarino Canço de Pontes Leça, assessora.

Vogais efectivas:

Mestre Maria de Fátima Abrantes Duarte, técnica superior principal, que substituirá a presidente nas suas faltas e impedimentos.

Licenciada Dulce Cristina Salgueiro Cardoso Baptista, técnica superior de 1.ª classe.

Vogais suplentes:

Licenciada Maria Isabel Gonçalves de Abreu Romão de Barros Alpoim, assessora principal.

Licenciada Leonilde Felícia Marques, assessora principal.

Aviso. — Nos termos do art. 14.º do Dec.-Lei 498/88, de 30-12, faz-se público que, por despacho da vice-presidente da Comissão para a Igualdade e para os Direitos das Mulheres (CIDM) de 5-7-96, se encontra aberto, pelo prazo de 10 dias úteis a contar da data da publicação do presente aviso no *DR*, concurso interno geral de acesso para o preenchimento de uma vaga de segundo-oficial do quadro de pessoal da CIDM, anexo ao Dec.-Lei 166/91, de 9-5.

1 — Prazo de validade — o concurso é válido para a vaga a concurso, esgotando-se com o seu preenchimento.

2 — Legislação aplicável — Dec.-Lei 248/85, de 15-7, com as alterações introduzidas pelos Decs.-Leis 2/93 de 8-1, e 275/95, de 28-10, e Decs.-Leis 166/91, de 9-5, e 498/88, de 30-12, com as alterações introduzidas pelo Dec.-Lei 215/95, de 22-8.

3 — Conteúdo funcional da vaga a prover — execução de funções de expediente, arquivo, secretaria, contabilidade, processamento, pessoal, aprovisionamento, economato, dactilografia (e processamento de texto), a partir de instruções e orientações superiormente emanadas.

4 — Vencimento e regalias sociais — o vencimento é o correspondente ao escalão aplicável aos(as) candidatos(as) admitidos(as), de acordo com o disposto no Dec.-Lei 353-A/89, de 16-10. As regalias sociais são as genericamente vigentes para a Administração Pública.

5 — Local de trabalho — sede da CIDM, em Lisboa, na Avenida da República, 32, 1.º, 1093 Lisboa Codex, tels: 7976081/4 e fax: 7937691.

6 — Requisitos de admissão ao concurso — poderão candidatar-se os(as) funcionários(as) que, até ao termo do prazo fixado para a apresentação das candidaturas:

a) Estejam nas condições previstas nos arts. 22.º e 23.º do Dec.-Lei 498/88, de 30-12, com as alterações introduzidas pelo Dec.-Lei 215/95, de 22-8;

b) Se encontrem na categoria de terceiro-oficial da carreira de oficial administrativo durante, pelo menos, três anos com a classificação de serviço de *Bom*.

7 — Método de selecção — avaliação curricular (*AC*), em que serão considerados e ponderados, de acordo com as exigências da função, os seguintes factores:

Habilitação académica de base (*HL*);

Formação profissional (*FP*);

Experiência profissional (*EP*);

Classificação de serviço (*CS*);

de acordo com a seguinte fórmula, numa escala de classificação numérica de 0 a 20 valores:

$$AC = \frac{HL + 2FP + 2EP + CS}{6}$$

7.1 — Os factores constantes do n.º 7 serão classificados da forma seguinte:

Habilitação académica de base:

Habilitações exigidas por lei — 14 valores;

11.º ano — 16 valores;

12.º ano — 18 valores;

Habilitações superiores — 20 valores;

Formação profissional — serão considerados os cursos relacionados com o conteúdo funcional da vaga a prover, a partir de uma classificação de base atribuível a qualquer candidato(a) e num limite máximo de 20 valores:

Classificação de base — 10 valores;

Cursos até uma semana — 1 valor;

Cursos até um mês — 2 valores;

Cursos de mais de um mês — 3 valores;

Experiência profissional — serão consideradas as várias actividades desempenhadas na categoria de terceiro-oficial, numa escala de 0 a 20 valores;

Classificação de serviço — será considerada a média aritmética das expressões quantitativas obtidas no número de anos exigido, efectuando-se a correspondência dessa média para a escala de 0 a 20 valores pela multiplicação pelo factor 2.

8 — Formalização das candidaturas:

8.1 — As candidaturas deverão ser formalizadas em requerimento dirigido à presidente da CIDM (na morada supramencionada no n.º 5) e entregue pessoalmente ou remetido pelo correio, com aviso de recepção, dele constando os elementos abaixo mencionados:

a) Identificação completa (nome, estado civil, residência, código postal e telefone);

b) Habilitações literárias e profissionais;

c) Categoria e serviço de origem, natureza do vínculo e antiguidade na categoria, na carreira e na função pública;

d) Quaisquer outros elementos que o(a) candidato(a) entenda dever apresentar por considerar relevantes para a apreciação do seu mérito ou constituírem motivo de preferência legal, os quais só serão tidos em conta pelo júri se devidamente comprovados.

8.2 — Os requerimentos de admissão ao concurso deverão ser acompanhados da seguinte documentação:

a) *Curriculum vitae* de onde constem, nomeadamente, as funções que exerce e as que desempenhou anteriormente e correspondentes períodos, bem como a formação profissional complementar, referindo as acções finalizadas, devendo ser apresentada a respectiva comprovação através de documento autêntico ou autenticado;

b) Documento autêntico ou autenticado comprovativo, das habilitações literárias legalmente exigíveis;

c) Declaração, devidamente actualizada e autenticada, dos serviços da qual constem de maneira inequívoca, a existência e natureza do vínculo, a categoria que detém e a antiguidade na actual categoria, na carreira e na função pública, bem como a classificação de serviço reportada aos anos relevantes para efeitos de concurso, expressa em termos quantitativos;

d) Declaração autenticada dos serviços especificando o conjunto de tarefas e responsabilidades cometidas, bem como o período a que as mesmas se reportam, para avaliar a identidade do conteúdo funcional, nos termos da al. d) do n.º 3 do art. 23.º do Dec.-Lei 498/88, de 30-12, com a redacção que lhe foi dada pelo Dec.-Lei 215/95, de 22-8.

9 — Os(as) candidatos(as) que sejam funcionários(as) do quadro de pessoal da CIDM são dispensados(as) da apresentação dos elementos constantes dos respectivos processos individuais, nos termos do n.º 4 do art. 15.º do Dec.-Lei 498/88, de 30-12, devendo tal facto ser expressamente referido nos requerimentos de admissão ao concurso, sob compromisso de honra.

10 — As falsas declarações são punidas nos termos da lei.

11 — Constituição do júri:

Presidente — Licenciada Maria da Conceição de Medina Chitas de Brito Lopes, técnica superior principal (chefe de divisão).

Vogais efectivas:

Mestre Maria de Fátima Abrantes Duarte, técnica superior principal, que substituirá a presidente nas suas faltas e impedimentos.

Licenciada Dulce Cristina Salgueiro Cardoso Baptista, técnica superior de 1.ª classe.

Vogais suplentes:

Licenciada Maria Isabel Gomes de Campos, técnica superior de 1.ª classe de biblioteca e documentação.

Licenciada Maria Helena Peres da Silva Pinto Campos, técnica superior de 1.ª classe.

12 — As listas de admissão ao concurso e de classificação final serão afixadas na sede da CIDM (na morada mencionada no n.º 5), quando for caso disso, nos termos do n.º 2 do art. 24.º do Dec.-Lei 498/88, de 30-12.

A Vice-Presidente, *Maria Alexandra Mesquita*.

Instituto Português da Juventude

Desp. 6/CE/96. — Nos termos do n.º 2 do art. 13.º do Dec.-Lei 323/89, de 26-9, conjugado com o n.º 2 do art. 7.º e com a al. d) do n.º 1 do art. 9.º, ambos do Dec.-Lei 70/96, de 4-6, e com o mapa anexo ao Dec. Regul. 3/96, de 4-6, deogo nos vogais da comissão executiva do Instituto Português da Juventude, licenciada Maria Adelaide Pontes Franco e licenciado Luís Manuel Flores de Carvalho, no âmbito dos serviços centrais do Instituto Português da Juventude, os poderes para autorizar a prestação de horas extraordinárias, deslocações em serviço, qualquer que seja o meio de transporte, bem como o processamento dos correspondentes abonos ou despesas com a aquisição de bilhetes ou títulos de transporte e de ajudas de custo, antecipadas ou não, constantes dos n.ºs 12 e 29 do mapa II anexo ao mencionado Dec.-Lei 323/89, e autorizar a utilização em serviço dos veículos deste Instituto.

O presente despacho produz efeitos desde 9-7-96.

Desp. 7/CE/96. — Nos termos do n.º 2 do art. 13.º do Dec.-Lei 323/89, de 26-9, conjugado com o n.º 2 do art. 7.º e com a al. d) do n.º 1 do art. 9.º, ambos do Dec.-Lei 70/96, de 4-6, e com o mapa anexo ao Dec. Regul. 3/96, de 4-6, deogo nos delegados regionais do Instituto Português da Juventude de Aveiro, Manuel José Costa Oliveira, de Beja, António Manuel Godinho Mariano, de Braga, Carlos Jorge Figueiredo Ferreira, de Bragança, Teresa do Céu Português Barreira, de Castelo Branco, Francisco José Pires Abreu, de Coimbra, João Paulo Abreu Correia Alves, de Évora, Manuel Francisco Grilo Melgão, de Faro, Custódio José Barros Moreno, da Guarda, Fernando dos Santos Cabral, de Leiria, Paulo Manuel Clemente Gonçalves, de Lisboa, João Carlos Lopes de Melo, de Portalegre, António José Ribeiro Freire, do Porto, António Pedro de Sousa Cunha Teixeira Pombo, de Santarém, João António de Matos Lérias, de Setúbal, Maria de Fátima Alves de Aguiar Lopes, de Viana do Castelo, Joaquim José Pers Escalera, de Vila Real, Francisco José Ferreira da Rocha e, de Viseu, Paulo Jorge Albarnaz Leite Marques, no âmbito dos respectivos distritos, os poderes para autorizar deslocações em serviço, bem como o processamento dos correspondentes abonos ou despesas com a aquisição de bilhetes ou títulos de transporte e de ajudas de custo, antecipadas ou não, constantes dos n.ºs 12 e 29 do mapa II anexo ao mencionado Dec.-Lei 323/89, e autorizar a utilização em serviço dos veículos deste Instituto.

O presente despacho produz efeitos desde 9-7-96.

17-1-96. — O Presidente da Comissão Executiva, *Paulo Parreira*.

Aviso. — 1 — Nos termos do art. 33.º e das als. b) e c) do art. 24.º do Dec.-Lei 498/88, de 30-12, e para conhecimento dos interessados, informa-se que se encontra afixada no *hall* de entrada no Instituto Português da Juventude a lista de classificação final, homologada por despacho de 18 de Julho de 1996 do presidente da comissão executiva do Instituto Português da Juventude, do concurso interno geral de ingresso com vista ao preenchimento de um lugar vago de chefe de repartição do quadro de pessoal dos serviços centrais do Instituto Português da Juventude, a que se refere o aviso publicado no *DR*, 2.ª, 33, de 8-2-96.

2 — Da referida lista caberá recurso a interpor no prazo de oito dias úteis para o Secretário de Estado da Juventude.

22-7-96. — O Presidente do Júri, *Luís Manuel Flores de Carvalho*.

GABINETE DO MINISTRO DA REPÚBLICA PARA A REGIÃO AUTÓNOMA DOS AÇORES

Armandina Celeste Afonso Ferreira — nomeada, precedendo concurso, técnica superior estagiária do quadro dos serviços de apoio ao Gabinete do Ministro da República para a Região Autónoma dos Açores.

Helena Maria Ferreira Dias Tavares Costa — nomeada, precedendo concurso, técnica superior estagiária do quadro dos serviços de apoio ao Gabinete do Ministro da República para a Região Autónoma dos Açores.

(Visto, TC, 1-7-96. São devidos emolumentos.)

17-7-96. — O Chefe do Gabinete, *Joaquim Vaz Cariano*.

MINISTÉRIO DA DEFESA NACIONAL

EXÉRCITO

Direcção de Administração e Mobilização de Pessoal

Repartição de Pessoal Civil

Por despacho de 10-4-96 do brigadeiro DAMP, no uso de competência subdelegada:

Carla Maria Almeida Pereira Brito — nomeada provisoriamente, precedendo concurso, técnica-adjunta de 2.ª classe, tradutor-correspondente, do QPCE, com colocação no EME, pelo período probatório de um ano, convertendo-se automaticamente a nomeação em definitiva, independentemente de quaisquer formalidades, no termo daquele período. Tem direito à remuneração correspondente ao escalão I, índice 190. (Visto tácito, TC, 4-7-96.)

11-7-96. — O Chefe da Repartição, *António Ribeiro Laia*, coronel de infantaria.

MINISTÉRIOS DA DEFESA NACIONAL E DOS NEGÓCIOS ESTRANGEIROS

Portaria. — Manda o Governo, pelos Ministros da Defesa Nacional e dos Negócios Estrangeiros, por proposta do almirante Chefe do Estado-Maior-General das Forças Armadas, nos termos da al. a) do n.º 1 e n.º 2 do art. 7.º do Dec.-Lei 56/81, de 31-3, e da Port. 167/90, de 2-3, nomear o técnico-adjunto de 1.ª classe do quadro de pessoal civil da Força Aérea João Carlos Ferraz Espinho para o desempenho de funções de secretário do Gabinete do Adido de Defesa em Bona, em substituição do oficial administrativo principal do quadro de pessoal civil do Exército Maria do Céu dos Santos Oliveira e Sousa-Dorenburg, que fica exonerada das suas funções pela presente portaria, com efeitos a partir de 1-10-96. (Isenta de visto do TC.)

11-7-96. — O Ministro da Defesa Nacional, *António Manuel de Carvalho Ferreira Vitorino*. — O Ministro dos Negócios Estrangeiros, *Jaime José Matos da Gama*.

Portaria. — Manda o Governo, pelos Ministros da Defesa Nacional e dos Negócios Estrangeiros, por proposta do almirante Chefe do Estado-Maior-General das Forças Armadas, nos termos da al. a) do n.º 3 do art. 1.º e arts. 2.º e 6.º do Dec.-Lei 55/81, de 31-3, nomear o capitão-de-fragata (56669) José António de Oliveira Viegas para o cargo de «National Deputy junto da NATO Seasparrow Consortium (NSC)», em Washington, EUA, em substituição do capitão-tenente M (817273) José Mateus Ferreira, que fica exonerado do referido cargo pela presente portaria, na data em que o oficial agora nomeado assuma funções, a qual produz efeitos a partir de 1-7-96. (Isenta de visto do TC.)

11-7-96. — O Ministro da Defesa Nacional, *António Manuel de Carvalho Ferreira Vitorino*. — O Ministro dos Negócios Estrangeiros, *Jaime José Matos da Gama*.

Portaria. — Manda o Governo, pelos Ministros da Defesa Nacional e dos Negócios Estrangeiros, por proposta do almirante Chefe do Estado-Maior-General das Forças Armadas, nos termos da al. a) do n.º 3 do art. 1.º e arts. 2.º e 6.º do Dec.-Lei 55/81, de 31-3, nomear o tenente-coronel PILAV (031930-K) João José Carvalho Lopes da Silva para o cargo de «AU RFA 007/STAFF OFFICER», no ACE Reaction Forces Planning Staff (ARFPS), em Casteau, Bélgica, em substituição do tenente-coronel PILAV (018571-L) José António Magalhães Araújo Pinheiro, que fica exonerado do referido cargo pela presente portaria, na data em que o oficial agora nomeado assuma funções, a qual produz efeitos a partir de 1-8-96. (Isenta de visto do TC.)

11-7-96. — O Ministro da Defesa Nacional, *António Manuel de Carvalho Ferreira Vitorino*. — O Ministro dos Negócios Estrangeiros, *Jaime José Matos da Gama*.

Portaria. — Manda o Governo, pelos Ministros da Defesa Nacional e dos Negócios Estrangeiros, por proposta do almirante Chefe do Estado-Maior-General das Forças Armadas, nos termos da al. a) do n.º 1 dos arts. 1.º e 2.º e n.º 1 do art. 8.º do Dec.-Lei 233/81, de 1-8, e Port. 486/88, de 25-7, nomear o coronel ENG (08196464) Henrique Manuel Bom de Sousa para o cargo de vice-chefe da Missão Militar OTAN (MILREP), em Bruxelas, Bélgica, em substituição do coronel PILAV (000247-L) Félix Manuel Pereira Rafael, que fica exonerado do referido cargo pela presente portaria, na data em que o oficial agora nomeado assuma funções, a qual produz efeitos a partir de 1-8-96. (Isenta de visto do TC.)

11-7-96. — O Ministro da Defesa Nacional, *António Manuel de Carvalho Ferreira Vitorino*. — O Ministro dos Negócios Estrangeiros, *Jaime José Matos da Gama*.

MINISTÉRIO DA JUSTIÇA

Directoria-Geral da Polícia Judiciária

Aviso. — Para os devidos efeitos se publica a lista dos candidatos ao concurso para provimento de 50 lugares de agentes estagiários, aberto por aviso publicado no DR, 2.ª, 300, de 30-12-95:

Candidatos admitidos:

ABEL DUARTE MEIRELES TRIGO
 ABEL FILIPE DA SILVA CORREIA
 ABEL JOAO AMARAL SARMENTO
 ABEL JOSE ROCHA TEIXEIRA GOMES
 ABEL RENATO CALDEIRA GOMES
 ABILIO CARLOS FERNANDES COSTA
 ABILIO FRANCISCO MOURA
 ABILIO JORGE CORREIA ALVES
 ABILIO JOSE DO ESPIRITO SANTO MARCELINO
 ABILIO JOSE SEABRA MOREIRA
 ABILIO LUIS OLIVEIRA DOS SANTOS
 ABILIO MANUEL DE SA CARLOS
 ABILIO PINHEIRO CAMPANHA BAPTISTA
 ABILIO SERGIO DE MATOS NUNES
 ACACIO LUIS GONCALVES REI DA FONSECA
 ADALBERTO ANDRADE CARDOSO DA SILVA
 ADALBERTO PEDRO DA ROCHA FABIAO
 ADALGISA MARIA VIDEIRA CORREIA TEIXEIRA
 ADAO LUIS DE JESUS DO VALE
 ADAO MANUEL ALVES PEREIRA
 ADAO MANUEL ALVES DOS SANTOS
 ADAULINO AUGUSTO GALHARDO DE OLIVEIRA
 ADELAIDE CRISTINA CRAVEIRO FEIO ROBOREDO
 ADELAIDE SOUSA FERNANDES
 ADELIA MARGARIDA DA CONCEICAO SIMOES
 ADELINO DAMASIO OLIVEIRA TEIXEIRA
 ADELINO JOSE ANACLETO DE ALMEIDA
 ADELINO MANUEL CAMPOA LUZIO
 ADELINO MANUEL FARINHA PIMPAO
 ADELIO LUIS DOS REIS FERRAZ
 ADERITO ALEXANDRE FARINHA GONCALVES
 ADERITO ALEXANDRINO DOS SANTOS SOARES
 ADILIA ZAIRA TEIXEIRA DE ALMEIDA
 ADOLFO RUI QUINTAS PIRES
 ADRIANO FERNANDO PINTO AZEVEDO
 ADRIANO JACINTO FERREIRA DOS SANTOS SILVA
 ADRIANO JORGE PROENCA NOGUEIRA MONTEIRO
 ADRIANO JORGE DA SILVA COSTA SANTOS
 ADRIANO JOSE DA SILVA PINTO
 AFONSO CARLOS NEVES VIEIRA
 AFONSO JORGE DA SILVA BRANDAO
 AFONSO JOSE MARTIRES MANCHINHA
 AFONSO MACHADO PIRES
 AGOSTINHO MANUEL NASCIMENTO ILUNGA
 AGOSTINHO MANUEL DA SILVA SANTOS
 AGOSTINHO MELO DIAS
 AGOSTINHO MORAIS DE ALMEIDA
 AGOSTINHO PEREIRA GONZAGA
 AIDA SANDRA RUA
 AIRES JORGES BURCIO FARELO
 ALAIN MICHEL NOBRE GERTRUDES
 ALBANO JORGE NOGUEIRA MOREIRA
 ALBANO JOSE JORGE RODRIGUES
 ALBANO LOPES REGO
 ALBERTO ANTONIO PEREIRA LOPES
 ALBERTO FERNANDO CORREIA NETO
 ALBERTO FILIPE AMORIM BARROS MAIA
 ALBERTO GONCALVES JOSE
 ALBERTO JOAQUIM MORAIS DOS SANTOS
 ALBERTO JOAQUIM SANTOS CASTANHO
 ALBERTO JORGE CARVALHO TAROSO GOMES
 ALBERTO MARIO DOS SANTOS FERREIRA
 ALBERTO DOS SANTOS MONTEIRO
 ALBERTO VIERA NUNES DA CRUZ FERREIRA
 ALBINO DOS ANJOS MOURA ALBERTO
 ALBINO DA CUNHA SIMOES
 ALBINO FERNANDO FERREIRA GUERREIRO DA SILVA
 ALCIDE DA CORTE NETA
 ALCINO DUARTE PIRES LOUREIRO
 ALCINO JOSE NUNES FIALHO
 ALCINO LOPES DOS ANJOS
 ALCINO MARQUES TEIXEIRA PEREIRA
 ALDA AUGUSTA REIS BORGES BARBOSA AMADO
 ALDA LUISA FERNANDES SENA PINHEIRO CAETANO
 ALDA MARIA GOMES CATIVO LOPES GONCALVES
 ALDA MARIA XAVIER ALBANO
 ALDINA ISABEL RITO GONCALVES
 ALDINA MARIA GARCIA FERNANDES
 ALEXANDRA ALICE MONTEIRO CARDOSO
 ALEXANDRA CRISTINA GALAMBA SANTOS FERREIRA
 ALEXANDRA ISABEL GEMELGO RUSSO
 ALEXANDRA ISABEL RUAS BELCHIOR
 ALEXANDRA LUISA FERRAZ DA SILVA
 ALEXANDRA MARGARIDA PINTO MERENCIO
 ALEXANDRA MARIA CARVALHO FELIX ALMEIDA
 ALEXANDRA MARIA CASCAIS SARZEDAS
 ALEXANDRA MARIA PIRES DE CASTRO PEREIRA
 ALEXANDRA DO ROSARIO DA SILVA ALVES
 ALEXANDRA TERESA NANITAS DOS SANTOS PIRES
 ALEXANDRE AUGUSTO AZEREDO BARBOSA
 ALEXANDRE AUGUSTO POCEIRO ASSUNCAO DE AZEVEDO
 ALEXANDRE CARLOS ARAUJO FERREIRA
 ALEXANDRE DIAS SIMOES
 ALEXANDRE FAUSTO RODRIGUES DA GUERRA SEMEDO
 ALEXANDRE JOAO INACIO GALVAO
 ALEXANDRE JOSE BRUNO DA CONCEICAO
 ALEXANDRE JOSE GONCALVES CARVALHO
 ALEXANDRE LUIS AFONSO RIBEIRO
 ALEXANDRE MANUEL FERREIRA BORGES
 ALEXANDRE MANUEL JANEIRO PATOLEIA
 ALEXANDRE MANUEL MONTEIRO MARTINS
 ALEXANDRE MANUEL PIRES DURAO
 ALEXANDRE MARTINS
 ALEXANDRE MIGUEL BISPO DA GRACA
 ALEXANDRE MIGUEL DA SILVA FILIPE
 ALEXANDRE MIGUEL SOUSA CRESPO
 ALEXANDRE RIBEIRO FARIA
 ALEXANDRE SERGIO MOURA DA CRUZ
 ALEXANDRE TEIXEIRA CARVALHO
 ALEXANDRE TEIXEIRA SIMAO
 ALFREDO ALEXANDRE DA SILVA MOREIRA
 ALFREDO DA COSTA BAPTISTA DE ALMEIDA
 ALFREDO EUSEBIO PAIAS LOPES DA SILVA
 ALFREDO FIGUEIREDO MOREIRA COSTA
 ALFREDO MANUEL ALVES FANCA
 ALFREDO MANUEL BRANQUINHO PINHEIRO
 ALFREDO MANUEL DUARTE NASCIMENTO
 ALFREDO MANUEL SILVA MOREIRA
 ALFREDO MARQUES GONCALVES
 ALFREDO MAURICIO CAREPA
 ALICE MARIA OLIVEIRA MARQUES DE ALMEIDA E SILVA
 ALICE MARIA VENTURA GASPAS
 ALIPIO JOAQUIM CORREIA TEIXEIRA
 ALMERINDA ESTEVES
 ALTINO MANUEL AZEVEDO SANTA COMBA
 ALVARO ANTONIO FERREIRA
 ALVARO GONCALVES VAZ
 ALVARO JOAQUIM DIAS PEREIRA
 ALVARO JORGE LOPES FERNANDES
 ALVARO JOSE CARDOSO NOGUEIRA
 ALVARO MANUEL COSTA GONCALVES ESCUMALHA
 ALVARO MANUEL LUCAS DE SOUSA
 ALVARO MANUEL PRATAS LIGEIRO PEREIRA
 ALVARO MANUEL RODRIGUES SANTOS
 ALVARO MANUEL DOS SANTOS LOPES PIRES
 ALVARO RUI VENTURA D'OLIVEIRA MARTINS
 ALZIRA DE FATIMA POMBO GARCIA
 ALZIRA FERNANDA DE OLIVEIRA COUTO
 AMADEU JESUS CORREIA SILVA VIEIRA
 AMANDIO JOSE SANTOS
 AMARO PAULO CANTADOR DOS SANTOS
 AMELIA MARIA DE JESUS CORREIA NUNES
 AMERICO FILIPE PEREIRA AMARAL DA NAVE
 AMERICO JORGE SEABRA DOS REIS SANTIAGO DOS SANTOS
 AMERICO JOSE ALVES VIEIRA
 AMERICO MANUEL MACHADO GEGALOTO
 AMERICO TEIXEIRA PINTO
 AMILCAR ALVES TEIXEIRA
 AMILCAR AUGUSTO RIBEIRO SPENCER FONSECA
 AMILCAR CARVAS FERNANDES
 AMILCAR CORREIA DA SILVA
 AMILCAR FERNANDES DE OLIVEIRA
 AMILCAR HERNANI CARVALHO LOPES
 AMILCAR MIGUEL MORAIS FERNANDES
 AMILCAR NOGUEIRA INACIO
 AMILCAR REBELO DOS SANTOS
 ANA CARLA NASCIMENTO DOS SANTOS DIAS
 ANA CATARINA DA SILVA PEREIRA GONCALVES COELHO
 ANA DO CEU PEREIRA LOPES
 ANA CRISTINA DE ALMEIDA PIRES
 ANA CRISTINA ALVARES DE MOURA FERREIRA CAMPINO
 ANA CRISTINA BATISTA ELIAS
 ANA CRISTINA DE BRITO SANTOS VERISSIMO
 ANA CRISTINA CARVALHO ROSADO
 ANA CRISTINA COELHO DE FIGUEIREDO
 ANA CRISTINA DA CONCEICAO MARTINS VINAGRE
 ANA CRISTINA DA CONCEICAO PEREIRA OLIVENCA
 ANA CRISTINA CORGAS CALDEIRA
 ANA CRISTINA DA COSTA MAURICIO E G. BALTAZAR
 ANA CRISTINA FARIA CARDOSO
 ANA CRISTINA FERNANDES PEREIRA
 ANA CRISTINA FERREIRA MONTEIRO
 ANA CRISTINA FONSECA MADEIRA DAVID
 ANA CRISTINA GOMES DO NASCIMENTO
 ANA CRISTINA GOMES RODRIGUES
 ANA CRISTINA DE JESUS MENDES
 ANA CRISTINA DE JESUS PADUA ESTRELA
 ANA CRISTINA LOURENCO PALMEIRA ROSA
 ANA CRISTINA MARQUES GAGEIRO DA SILVA NEIVA
 ANA CRISTINA MARTINS PEREIRA
 ANA CRISTINA MATOS DE ALMEIDA
 ANA CRISTINA MENDES DA COSTA
 ANA CRISTINA MENDONCA DOS REIS COSTA
 ANA CRISTINA NUNES DOS SANTOS
 ANA CRISTINA PEREIRA GUEDES
 ANA CRISTINA RAINHO COSTA
 ANA CRISTINA RODRIGUES ANDRADE
 ANA CRISTINA DA ROSA PEREIRA BARBOSA
 ANA CRISTINA SACRAMENTO SILVA
 ANA CRISTINA DOS SANTOS ANDRADE
 ANA CRISTINA SILVESTRE NEVES
 ANA CRISTINA DE SOUSA FERNANDES DE CASTRO
 ANA CRISTINA VIANA DOS SANTOS
 ANA GABRIELA DE FREITAS CATANHO
 ANA ISABEL BICA FELICIO MALHADAIS
 ANA ISABEL DO CARMO MORAIS DA SILVA
 ANA ISABEL CARRICO PEREIRA
 ANA ISABEL CASTANHEIRA NAVALHAS
 ANA ISABEL CASTELA RODRIGUES
 ANA ISABEL CAVACO SEBASTIAO

ANA ISABEL COSTA RODRIGUES
 ANA ISABEL DA CRUZ FIUZA DE LIMA VODGSGAARD
 ANA ISABEL FILIPE DE NORONHA MARQUES DE OLIVEIRA
 ANA ISABEL GABRIEL MARTINHO DA SILVA
 ANA ISABEL LIMPO SALOME
 ANA ISABEL LOPES MIGUEL FAQUIM
 ANA ISABEL MARQUES DA CRUZ RAPOSO
 ANA ISABEL DA ROSA DOS REIS DE SOUSA
 ANA ISABEL DA SILVA LARANJEIRA
 ANA ISABEL VITORINO GOMES
 ANA LAURA NUNES DOS SANTOS FERNANDES
 ANA LEONOR REIS NUNES DUARTE
 ANA LIDIA DA CONCEICAO MARTINS DE C. DOS SANTOS
 ANA LUCIA DA COSTA VIEIRA DOS REIS
 ANA LUCIA CUNHA SIMOES
 ANA LUCIA LOPES DE RESENDE DIAS
 ANA LUCIA SIMAO LAMEIRA
 ANA LUISA BRANQUINHO CARRASCO
 ANA LUISA CARDOSO AUGUSTO MARQUES TORCATO
 ANA LUISA PEREIRA PORTUGAL PERDIGAO
 ANA LUISA DA SILVA FERNANDES RODRIGUES
 ANA MAFALDA BERNARDINO LOURENCO
 ANA MAFALDA PERES TEIXEIRA DE OLIVEIRA BRANDAO
 ANA MAFALDA DE PINHO ALVES
 ANA MARGARIDA CARRASCO SARAIVA
 ANA MARGARIDA CORREIA VIEIRA
 ANA MARGARIDA MENDES PISSARRA RIBEIRO CORREIA
 ANA MARGARIDA NUNES DA CRUZ
 ANA MARGARIDA DE SA OSORIO LOPES DIAS
 ANA MARGARIDA SANTOS DE SOURE CARVALHO
 ANA MARGARIDA SERRAS MOUCHO
 ANA MARGARIDA TAVARES COSTA FERNANDEZ
 ANA MARIA DE CARVALHO MOREIRA
 ANA MARIA DA CONCEICAO OURIVES DE ANDRADE LIMA
 ANA MARIA CORREIA LOPES FRAGOSO
 ANA MARIA DIAS GONCALVES CORREIA LIMA
 ANA MARIA FARIA CRISTINA
 ANA MARIA GARRUDO FERNANDES
 ANA MARIA GONCALVES ALMEIDA SIMAO
 ANA MARIA GOUVEIA DOS SANTOS
 ANA MARIA MARQUES SOARES PALMEIRA
 ANA MARIA NUNES DE ALMEIDA
 ANA MARIA PEREIRA DOS SANTOS
 ANA MARIA PIRES MORAIS
 ANA MARIA SANTOS MORGADINHO
 ANA MARIA SOARES PESSOA ROCHA MENDES MOLARINHO
 ANA MARIA VELOSO FERREIRA
 ANA MIRANDA ALVES DE OLIVEIRA
 ANA PATRICIA MORGADO DO NASCIMENTO MATOS
 ANA PAULA BATISTA RODRIGUES MORGADO GRANJA
 ANA PAULA DA CONCEICAO PAIS RIJO
 ANA PAULA DA COSTA OLIVEIRA PEIXOTO
 ANA PAULA FERNADES SIMAO
 ANA PAULA FRIAS CORREIA DE OLIVEIRA
 ANA PAULA GREGORIO GONCALVES MARQUES
 ANA PAULA LEITAO DE ALBUQUERQUE
 ANA PAULA LEMOS DE ALMEIDA SALES
 ANA PAULA MADEIRA ANTUNES DE MELO NOVAIS
 ANA PAULA MAGALHAES ALVES DE OLIVEIRA MENDES
 ANA PAULA PEREIRA PINHEIRO
 ANA PAULA PORTELA MATEUS
 ANA PAULA RODRIGUES CONSTANCIO CONDECA
 ANA PAULA RODRIGUES GORGUEIRA
 ANA PAULA SALGADO MARTINHO
 ANA PAULA DOS SANTOS NICOLAU
 ANA PAULA DOS SANTOS PIRES
 ANA PAULA SANTOS SILVA
 ANA PAULA DA SILVA LIMA
 ANA PAULA SILVESTRE RODRIGUES PIMENTEL
 ANA PAULA VIEGAS DA SILVA
 ANA PAULA VIEIRA MEDEIROS REGAGELES
 ANA RIBEIRO PEREIRA BERGANO
 ANA RITA AMARAL PAIVA
 ANA RUTE BERINGEL DE SOUSA
 ANA RUTE FERNANDES DE OLIVEIRA
 ANA RUTE GOMES DA GRACA LOPES
 ANA RUTE MALTEZ MARGARIDO FIGUEIRAS
 ANA SOFIA ESTEVES DA CUNHA GUERRA
 ANA SOFIA FIGUEIREDO DUARTE FERREIRA
 ANA SOFIA PEREIRA COUTINHO
 ANA SOFIA RIBEIRO ROCHA MARTINS DA CRUZ
 ANA TERESA AFONSO LEANDRO FARINHA
 ANA TERESA DA COSTA TORRES SALTAO
 ANA TERESA DA SILVA GERALDO LOPES
 ANABELA BAPTISTA FERREIRA
 ANABELA CARVALHO DA SILVA
 ANABELA DA CONCEICAO COSTA MARRANA DA COSTA SANTOS
 ANABELA DA CONCEICAO LISBOA TEIXEIRA
 ANABELA CORDEIRO CARREIRA
 ANABELA FERNANDES DE BRITO
 ANABELA FERNANDES DA ROCHA
 ANABELA FERREIRA DA SILVA
 ANABELA GOMES DA FONSECA
 ANABELA GONCALVES MALHA
 ANABELA DA GRACA SIMOES
 ANABELA LOPES SIMOES
 ANABELA MACEDO ADAO
 ANABELA MARGARIDA MOREIRA MACHADO
 ANABELA MARIA CORREIA DE SOUSA
 ANABELA MARIA DA SILVA DAS NEVES
 ANABELA MARIA TEIXEIRA FARINHA
 ANABELA MATEUS MALTINHA
 ANABELA DE MATOS SERRANO
 ANABELA RAMOS PEREIRA
 ANABELA RAPOSO FERREIRA PAULA
 ANABELA DOS SANTOS FERREIRA DA SILVA
 ANABELA DOS SANTOS MARQUES
 ANABELA SIMOES RIBEIRO
 ANABELA SOARES DE BASTOS PEREIRINHA
 ANABELA SOARES JOAQUIM DE MORAIS
 ANDRE FERNANDO GAMITO CARDOSO MARQUES COSTA
 ANDRE FILIPE ALMEIDA FERNANDES
 ANDRE GOMES DA COSTA DE SOUSA MAGALHAES
 ANDRE MANUEL ALEIXO GUERREIRO
 ANDRE MARIA PALMA LEAL REBELO DE ANDRADE
 ANDRE MELO FERNANDES
 ANDRE RICARDO PEREIRA FERNANDES DA COSTA JORGE
 ANDRE SIMOES VAZ DAS NEVES
 ANDRE TIAGO DE BRAS VICENTE
 ANDREIA MARIA DOS REIS FAUSTINO DIAS
 ANDREZA MARIA FREIRE BARATA
 ANETE NORONHA DUARTE CATULO
 ANGELA MARIA ALMEIDA AZINHEIRA
 ANGELA MARIA CORREIA VAZ SOARES
 ANGELA MARIA FIDALGO PARRA MACHADO
 ANGELA MARIA NUNES FERREIRA
 ANGELINA DE LURDES AFONSO RODRIGUES GOMES DA SILVA
 ANGELO LUIS DA SILVA PINTO
 ANGELO MANUEL MOTA REBOREDO AMANTE
 ANGELO MIGUEL DE JESUS VIEIRA
 ANGELO MIGUEL LUCAS ORLINDO
 ANGELO PEDRO SANTANA SILVA
 ANGELO RODRIGUES DA CONCEICAO
 ANGELO TEIXEIRA PEREIRA DA SILVA
 ANGELO XAVIER FRANCO PIEDADE SOARES
 ANIBAL DE DEUS MARQUES BICHO
 ANIBAL DA GRACA RIBEIRO HENRIQUES
 ANIBAL JORGE AGOSTINHO TEIXEIRA DO CARMO
 ANIBAL JOSE PINTO LOPES
 ANIBAL MARIO CARNEIRO
 ANIBAL MARTINS HORTA
 ANICETO ALBINO MACAS PIRES
 ANICETO CASIMIRO GONCALVES FERNANDES
 ANICETO DE JESUS MASSA FERNANDES
 ANITA OLIVEIRA FERNANDES
 ANTERO COSTA LOPES
 ANTERO LUIS SILVA FERREIRA NORTE
 ANTONINO DOS SANTOS FERREIRA
 ANTONIO AFONSO DOS SANTOS MATOS
 ANTONIO AGOSTINHO DE SANTIAGO MOREIRA
 ANTONIO ALBERTO ALVES LINDO RODRIGUES
 ANTONIO ALBERTO FARIA DA COSTA
 ANTONIO ALBERTO LOPES COELHO
 ANTONIO ALBERTO MADEIRA GOUVEIA
 ANTONIO ALCIDES NOGUEIRA FERREIRA
 ANTONIO ALEXANDRE ESTEVES MARCOS
 ANTONIO ALEXANDRE PINHEIRO MIGUEL
 ANTONIO ALEXANDRE PINTO COUTO
 ANTONIO ALEXANDRE SANTOS AZEVEDO
 ANTONIO ALFREDO CAVALEIRO RIBEIRO
 ANTONIO ALFREDO ESTEVES FERREIRA
 ANTONIO ALMEIDA SALOMAO SOBRAL
 ANTONIO ALONSO GUEDES LIMAO FARELO
 ANTONIO ALVES OLIVEIRA
 ANTONIO AMERICO CAMPOS BATISTA DA SILVA
 ANTONIO ARMINDO PEREIRA DE MADUREIRA
 ANTONIO ARMINDO RODRIGUES PEREIRA
 ANTONIO AUGUSTO DE ALMEIDA FONSECA
 ANTONIO AUGUSTO ALVES LOPES
 ANTONIO AUGUSTO DA SILVA SANTOS
 ANTONIO AUGUSTO TEIXEIRA MATIAS
 ANTONIO BAPTISTA PERINO
 ANTONIO DE BARROS VIEIRA
 ANTONIO BENTO FERREIRA GONCALVES
 ANTONIO BERNARDINO BRUCO PINHEIRO MIRANDA
 ANTONIO CARLOS DE ALMEIDA PATRICIO
 ANTONIO CARLOS ARRAIS NASCIMENTO
 ANTONIO CARLOS BANDEIRA COIMBRA VALE
 ANTONIO CARLOS CERQUEIRA BRANDAO
 ANTONIO CARLOS MAGALHAES CARVALHO
 ANTONIO CARLOS PINA MARTINS
 ANTONIO CARLOS DA SILVA OLIVEIRA
 ANTONIO CARLOS DA VENDA LOPES
 ANTONIO DE CARVALHO MACEDO
 ANTONIO CESAR CAIADAS QUINTA
 ANTONIO DELFIM ROCHA CORREIA
 ANTONIO DIAS DAS NEVES
 ANTONIO DINIS SANCHES DA SILVA
 ANTONIO DOMINGOS DE ALMEIDA SOBREIRO DA SILVA
 ANTONIO EDUARDO ROLDAO CAEIRO
 ANTONIO EMILIO DIAS TORRES
 ANTONIO FARIA CRISTINA
 ANTONIO FERNANDES GONCALVES
 ANTONIO FERNANDES RODRIGUES
 ANTONIO FERNANDO ABRUNHOSA VIEIRA
 ANTONIO FERNANDO ALVES VILELA
 ANTONIO FERNANDO DE BARROS MARTINS COELHO
 ANTONIO FILIPE DA SILVA GARCIA
 ANTONIO FRANCISCO HENRIQUES DE SOUSA MARVAO
 ANTONIO FRANCISCO MATOS LOBO
 ANTONIO GOUVEIA NOGUEIRA
 ANTONIO HENRIQUE GUERREIRO ROBERTO
 ANTONIO HENRIQUE DE MATOS ALVARO RAMALHO FIALHO
 ANTONIO HENRIQUE RIBEIRO ROBERTO
 ANTONIO HERCULANO GOMES VALENTE
 ANTONIO JAIME DOS PRAZERES CLARO
 ANTONIO JOAO CHOVEIRO PITADAS
 ANTONIO JOAO CONDINHO SANTOS PEIXOTO
 ANTONIO JOAO COSTA SANTOS COELHO
 ANTONIO JOAO GOMES DA SILVA
 ANTONIO JOAO HENRIQUES MOURA
 ANTONIO JOAO LOPES MATEUS
 ANTONIO JOAO LOPES PAULINO
 ANTONIO JOAO RENTE PECAS

ANTONIO JOAQUIM ABAMBRES CARNEIRO
 ANTONIO JOAQUIM BARBOSA COUTO
 ANTONIO JOAQUIM CAMPELO TUNA
 ANTONIO JOAQUIM RIBEIRO DE OLIVEIRA
 ANTONIO JORGE ARAUJO MARTINS
 ANTONIO JORGE BEZERRO DE MATOS MOREIRA
 ANTONIO JORGE FERREIRA TEIXEIRA
 ANTONIO JORGE FILIPE RAMALHINHO BRAS
 ANTONIO JORGE GONCALVES LOPES CORDEIRO
 ANTONIO JORGE INACIO DA SILVA VAZ
 ANTONIO JORGE LOURENCO MARTINS
 ANTONIO JORGE MOURA
 ANTONIO JORGE DA ROCHA FERREIRA
 ANTONIO JORGE DOS SANTOS CAMPOS
 ANTONIO JORGE SANTOS SILVA
 ANTONIO JORGE SILVA TORRES
 ANTONIO JORGE DE SOUSA MONTEIRO SARAIVA
 ANTONIO JOSE ALVES CARVALHO
 ANTONIO JOSE ANACLETO DE SOUSA
 ANTONIO JOSE ANTUNES DOS SANTOS
 ANTONIO JOSE ARMADA BATISTA
 ANTONIO JOSE BANDEIRA BARREIRA
 ANTONIO JOSE DE BARROS BRAGA
 ANTONIO JOSE CARLOS DA SILVA
 ANTONIO JOSE CARVALHO OLIVEIRA DA SILVA
 ANTONIO JOSE CARVALHO RIBEIRO
 ANTONIO JOSE DA COSTA DUARTE
 ANTONIO JOSE DAMAS MARTINS
 ANTONIO JOSE DIAS
 ANTONIO JOSE DIAS VARGES
 ANTONIO JOSE DOMINGOS PASSARINHO
 ANTONIO JOSE FELIZARDO
 ANTONIO JOSE FERNANDES DO VALE
 ANTONIO JOSE FERREIRA
 ANTONIO JOSE FERREIRA LOPES
 ANTONIO JOSE FERREIRA MOREIRA
 ANTONIO JOSE FERREIRA DE OLIVEIRA
 ANTONIO JOSE FERREIRA DA SILVA MARTA
 ANTONIO JOSE FIGUEIRA DOMINGUES
 ANTONIO JOSE DA FONSECA ANDRADE
 ANTONIO JOSE GARCIA FERREIRA LEITE
 ANTONIO JOSE GOMES MARQUES VILAO
 ANTONIO JOSE GOMES RIBEIRO
 ANTONIO JOSE GONCALVES CALDEIRA
 ANTONIO JOSE GONCALVES SANTOS
 ANTONIO JOSE GRACIAS CARDOSO
 ANTONIO JOSE GREGORIO PATRICIO
 ANTONIO JOSE GUERREIRO CARDOSO
 ANTONIO JOSE DE JESUS COSTA
 ANTONIO JOSE LOPES
 ANTONIO JOSE LOPES ABRUNHOSA
 ANTONIO JOSE LOPES FREITAS
 ANTONIO JOSE MADUREIRA JALOTO
 ANTONIO JOSE MARQUES GOMES
 ANTONIO JOSE MARQUES PEGOLA
 ANTONIO JOSE MARTINHO LEAL
 ANTONIO JOSE MARTINS FILIPE
 ANTONIO JOSE MENDES CUSTODIO
 ANTONIO JOSE MENDES HENRIQUES
 ANTONIO JOSE MENESES SILVEIRO
 ANTONIO JOSE NOGUEIRA VIEIRA
 ANTONIO JOSE PEREIRA PECAS DIAS
 ANTONIO JOSE PINTO DE SOUSA
 ANTONIO JOSE PIRES ROSMANINHO DOS SANTOS LOPES
 ANTONIO JOSE RAMALHO CARRACA
 ANTONIO JOSE RIBEIRO PIRES VAZ
 ANTONIO JOSE DA ROCHA MAGALHAES
 ANTONIO JOSE DA ROCHA PINTO
 ANTONIO JOSE RODRIGUES BORGES
 ANTONIO JOSE RODRIGUES CIPRIANO
 ANTONIO JOSE SANTO CARDOSO GONCALVES
 ANTONIO JOSE DOS SANTOS DELGADO JULIO
 ANTONIO JOSE DA SILVA ABREU
 ANTONIO JOSE DA SILVA BARANDAS
 ANTONIO JOSE DA SILVA MESTRE
 ANTONIO JOSE DA SILVA RAMOS
 ANTONIO JOSE SIMOES CAMPANICO
 ANTONIO JOSE SIMOES FERREIRA
 ANTONIO JOSE DE SOUSA SOARES
 ANTONIO JOSE TABANES FONSECA
 ANTONIO JOSE TAVARES DA COSTA
 ANTONIO JOSE TAVARES SILVA GALHOFA
 ANTONIO JULIO AMARO NOBREGA
 ANTONIO JULIO ANDRADE ALVES
 ANTONIO LAGE RODRIGUES DE ALMEIDA
 ANTONIO LUIS DIAS BALDAIA
 ANTONIO LUIS FERREIRA CAVALEIRO
 ANTONIO LUIS FERREIRA MOTA PIMENTEL PITREZ
 ANTONIO LUIS GOMES GONCALVES
 ANTONIO LUIS LOURENCO SOARES
 ANTONIO LUIS DA SILVA COSTA
 ANTONIO LUIS VENTURA DE PINHO
 ANTONIO MANUEL DO AMARAL PIRES
 ANTONIO MANUEL DE ANDRADE MONTEIRO
 ANTONIO MANUEL BARATA PIRES
 ANTONIO MANUEL BARRADAS GODINHO
 ANTONIO MANUEL CARVALHO CASTANHO
 ANTONIO MANUEL DE CASTRO RELVA
 ANTONIO MANUEL DA COSTA FERNANDES
 ANTONIO MANUEL DIONISIO FRUTUOSO
 ANTONIO MANUEL FARIA RODRIGUES
 ANTONIO MANUEL FERNANDES VALENTE
 ANTONIO MANUEL FERREIRA MACIEL
 ANTONIO MANUEL FERREIRA DA SILVA
 ANTONIO MANUEL DA FONSECA GIRO
 ANTONIO MANUEL FRADE FIALHO
 ANTONIO MANUEL FRAGA MIRANDA
 ANTONIO MANUEL GARCIA DA FONSECA
 ANTONIO MANUEL GARCIA RAMOS
 ANTONIO MANUEL GARCIA DOS SANTOS
 ANTONIO MANUEL GARCIA VEIGA ESTEVES
 ANTONIO MANUEL GOMES DA SILVA
 ANTONIO MANUEL GONCALVES ESTEVAO
 ANTONIO MANUEL GONCALVES DE PINHO VINAGRE
 ANTONIO MANUEL LOPES VENANCIO
 ANTONIO MANUEL DA LUZ ALVES JORGE
 ANTONIO MANUEL MACHADO PEGO DE RESINA ROSADO
 ANTONIO MANUEL MARTINS BRISSAS
 ANTONIO MANUEL MARTINS PEREIRA
 ANTONIO MANUEL MIRA ALMEIDA
 ANTONIO MANUEL MIRA BASILIO
 ANTONIO MANUEL MOREIRA REBOCHO
 ANTONIO MANUEL DE MOURA CASTRO
 ANTONIO MANUEL NUNO DE JESUS
 ANTONIO MANUEL DE OLIVEIRA FERREIRA
 ANTONIO MANUEL OSORIO GABRIEL
 ANTONIO MANUEL PAIS DA FONSECA
 ANTONIO MANUEL PALHARES DA COSTA
 ANTONIO MANUEL PIMENTA ARRIFES
 ANTONIO MANUEL PINTO CANDEIAS
 ANTONIO MANUEL POMBO GARCIA
 ANTONIO MANUEL QUEIROS MARTINS
 ANTONIO MANUEL RIBEIRO FERREIRA
 ANTONIO MANUEL RIBEIRO LOPES
 ANTONIO MANUEL RIBEIRO MARREIROS
 ANTONIO MANUEL ROCHA MARTINS DA SILVA
 ANTONIO MANUEL RODRIGUES FERNANDES JERONIMO
 ANTONIO MANUEL RODRIGUES MARTINS
 ANTONIO MANUEL DOS SANTOS COUTO
 ANTONIO MANUEL DOS SANTOS FERNANDES
 ANTONIO MANUEL SERODIO BARRETO
 ANTONIO MANUEL SERRANO DA SILVA
 ANTONIO MANUEL DA SILVA CASTANHEIRA
 ANTONIO MANUEL DA SILVA FIGUEIRA
 ANTONIO MANUEL DA SILVA DE SA
 ANTONIO MANUEL SIMOES COSTA
 ANTONIO MANUEL SOEIRO CORDEIRO
 ANTONIO MANUEL SOTERO DOS SANTOS
 ANTONIO MANUEL VEIGA DE CARVALHO LOPES
 ANTONIO MANUEL VENTURA PINTO ALMEIDA
 ANTONIO MARIA CASTRO GUEDES
 ANTONIO MARIA DA SILVA DUARTE
 ANTONIO MARTINS NUNES
 ANTONIO MATIAS DE JESUS PEREIRA
 ANTONIO MIGUEL DA COSTA ALVES
 ANTONIO MIGUEL DIAS MATEUS
 ANTONIO MIGUEL MARQUES LOPES
 ANTONIO MIGUEL PASSARINHO QUINTA
 ANTONIO MIGUEL PINTO RIBEIRO DA COSTA
 ANTONIO MIGUEL PIRES MARANHA
 ANTONIO MIGUEL SEQUEIRA LUIS
 ANTONIO MIGUEL VEDOR GARVAO SINFONIO
 ANTONIO MONTEIRO DA SILVA
 ANTONIO NELSON LOPES BELO DOS SANTOS
 ANTONIO NELSON MACHADO FELIX
 ANTONIO NORBERTO MARQUES DA SILVA
 ANTONIO ORLANDO PIMENTEL FERNANDES
 ANTONIO PAULINO VIEIRA DA COSTA
 ANTONIO PAULO GOUVEIA CORREIA
 ANTONIO PAULO MARTINS RODRIGUES
 ANTONIO PAULO SALGUEIRAL SOARES SANTOS
 ANTONIO PEDRO ALVES HENRIQUES
 ANTONIO PEDRO DA CRUZ FERNANDES
 ANTONIO PEDRO FERNANDES DA SILVA CASTRO
 ANTONIO PEDRO GANDRA DA ROCHA PAIS
 ANTONIO PEDRO DE OLIVEIRA RODRIGUES
 ANTONIO PEDRO PIO DOS SANTOS GUERREIRO CORREIA
 ANTONIO PEDRO SILVA LOPES MENDONCA
 ANTONIO PEDRO VERISSIMO MENDES
 ANTONIO PINTO DE OLIVEIRA
 ANTONIO RICARDO RESENDES SILVA DA COSTA
 ANTONIO ROGERIO FERREIRA FERNANDES
 ANTONIO ROGERIO OLIVEIRA DA COSTA
 ANTONIO RUI FERREIRA CARVALHO DE ALMEIDA
 ANTONIO SALVADOR COSTA DOS SANTOS
 ANTONIO DOS SANTOS RIBEIRO SOLPOSTO
 ANTONIO SERAFIM FERREIRINHA OLIVEIRA
 ANTONIO DA SILVA COELHO
 ANTONIO DA SILVA GONCALVES
 ANTONIO XAVIER COSTA FOLGADO
 ARCANJO CESARIO SALDANHA
 ARIETE MARIA LOPES CHAVES
 ARMANDA LIGIA TOME CID CASTRO PEREIRA
 ARMANDA MARIA ROCHA DA SILVA
 ARMANDO CARVALHO SOARES
 ARMANDO EMANUEL AVEIRO GOIS
 ARMANDO JOAO VASCONCELOS ROCHA
 ARMANDO JORGE ALMEIDA PINTO
 ARMANDO JOSE CORREIA MARQUES
 ARMANDO JOSE MARQUES SIMOES
 ARMANDO JOSE TORRES DE FREITAS
 ARMANDO LOPES CARVALHO
 ARMANDO LUIS FERNANDES PEREIRA VIEIRA
 ARMANDO MANUEL ANDRADE SERRANO
 ARMANDO MANUEL BARROSA FIGUEIREDO BORGES
 ARMANDO MANUEL CARDOSO MADUREIRA
 ARMANDO MANUEL GOMES PIMENTEL
 ARMANDO MANUEL NAVEGA PINTO
 ARMANDO MANUEL DOS SANTOS TEIXEIRA
 ARMANDO MIGUEL CARVALHO DINIS
 ARMENIO FREITAS FERREIRA
 ARMENIO JOSE PACHECO DE CAMPOS
 ARMINDA CRISTINA DA SILVA TEIXEIRA GUILHERME
 ARMINDA MARIA CONCHINHAS MILHINHOS

ARMINDO ANTONIO DE PINHO TAVARES PEREIRA
 ARMINDO PEREIRA CHAINHO
 ARMINDO RODOLFO PINHEIRO BERNARDO
 ARNALDO ANDRE VALEJO DE MARTINS E CARVALHO
 ARSENIO OSCAR DOS REIS INACIO
 ARSENIO DA SILVA DOS SANTOS
 ARTUR AUGUSTO VIEIRA DIOGO
 ARTUR FILIPE SERRINHA SEQUEIRA DE BRITO
 ARTUR JOAO DA SILVA REDE
 ARTUR JORGE DA FONSECA MONTEIRO
 ARTUR JORGE LAMAS PEDROSO
 ARTUR JORGE MARCELINO CANATO
 ARTUR JORGE PILAO CADAVEZ
 ARTUR JORGE ROCHA PEREIRA
 ARTUR JORGE DOS SANTOS ALMEIDA
 ARTUR JOSE ANDRE XAVIER
 ARTUR JOSE DE ASSUNCAO BAPTISTA
 ARTUR JOSE DIAS DUARTE SILVA
 ARTUR LOURENCO ALVES RAMOS
 ARTUR LUIS LOPES CASTRO ROXO
 ARTUR MANUEL CHIOTE MARELO
 ARTUR MANUEL FERREIRA PEREIRA
 ARTUR MANUEL GONCALVES MAGALHAES TEIXEIRA
 ARTUR MANUEL RIBEIRO DE VASCONCELOS
 ARTUR MANUEL SARDINHA DE JESUS
 ARTUR MANUEL DA SILVA DINIS
 ARTUR MANUEL TOME MOREIRA
 ARTUR MANUEL VIEIRA SARAIVA
 ARTUR DO NASCIMENTO SOUSA BRANCO
 ARTUR PAULO DOMINGOS FUTRE
 AUGUSTO CARLOS CORTES FERNANDES
 AUGUSTO FERREIRA MIRANDA
 AUGUSTO FILIPE MACHADO DOS SANTOS
 AUGUSTO JORGE PEREIRA DA COSTA
 AUGUSTO JOSE DOS SANTOS LOPES
 AUGUSTO MANUEL CORREIA SEZINANDO
 AUGUSTO MANUEL REIS GONCALVES
 AUGUSTO MARQUES DA COSTA MALAFAIA
 AUGUSTO MIGUEL ALVITO AGAPITO
 AUGUSTO TEIXEIRA PEREIRA
 AUREA PATRICIA SANTOS LOPO VASQUEZ
 AURELIANO ANTONIO FREITAS DE MORAIS
 AURELIANO DELMIRO NEVES RAMOS PALMA
 AURELIANO JORGE MADUREIRA DIAS
 BALTAZAR NOGUEIRA LEITE
 BEATRIZ CONCEICAO SANTOS GOMES
 BEATRIZ DIAS LEAL
 BELA VARANDAS
 BELMIRA DE ASCENSAO GONCALVES
 BELO MANUEL RIBEIRO MONTEIRO
 BENJAMIM MAGNO COELHO AFONSO
 BERNARDETE MARIA DE SOUSA MOREIRA
 BERNARDINO JORGE PEREIRA DE CASTRO
 BERNARDINO LUIS GUERREIRO PRAZERES
 BERTA CRISTINA LOPES CANDEIAS
 BERTA MIGUEL RODRIGUES
 BRAULIO INACIO FIDALGO MADUREIRA MOURA
 BRIGIDA SUSANA CORREIA MANHITA PAUTES DA SILVA
 BRUNO ALEXANDRE CASTRO DE ALMEIDA
 BRUNO ANTONIO DOS SANTOS VICENTE
 BRUNO FIDALGO DA COSTA CLEMENTE
 BRUNO GUILHERME CRAVEIRO ALVES
 BRUNO JORGE COURADO LEANDRO CHAVES DO NASCIMENTO
 BRUNO JORGE FREITAS JESUS
 BRUNO JOSE COELHO PINTO BATISTA
 BRUNO LUIS DURAO PEREIRA DE JESUS
 BRUNO MARIA DE OLIVEIRA GOUVEIA
 BRUNO MIGUEL GOMES VIDAL
 BRUNO MIGUEL GONCALVES DOS SANTOS
 BRUNO MIGUEL PORTELA DE CARVALHO
 BRUNO MIGUEL VIEIRA E SILVA BRAGA DO PATROCINIO
 BRUNO MIGUEL VISCONDE CAIXINHA
 BRUNO DA SILVA MARCEANO
 CAMILO MANUEL DOS INOCENTES MORENO
 CANDIDA ADELAIDE MARQUES DANIEL
 CANDIDA AMELIA PIRES MORENO
 CANDIDA MANUELA GUERRA DA SILVA PIEDADE
 CANDIDA SOFIA DA CONCEICAO GEMELGO
 CANDIDO EMIDIO PINTO MOREIRA DA SILVA
 CANDIDO GOMES TOMAS
 CANDIDO MACHADO FERNANDES GONCALVES
 CANDIDO MANUEL MONTES LOPES
 CARLA ALEXANDRA BAPTISTA COELHO
 CARLA ALEXANDRA DE BRITO PEGAS
 CARLA ALEXANDRA CHANCA DOS SANTOS DE A. ROSADO
 CARLA ALEXANDRA DA CUNHA LEAL
 CARLA ALEXANDRA GONCALVES FERREIRA
 CARLA ALEXANDRA MADEIRA DA SILVA
 CARLA ALEXANDRA MARGARIDO GUERREIRO
 CARLA ALEXANDRA MOTA LOPES
 CARLA ALEXANDRA PERALTA FAUSTINO
 CARLA ALEXANDRA PIRES FILIPE
 CARLA ALEXANDRA DOS RAMOS MARTINS
 CARLA ALEXANDRA DO ROSARIO VIEGAS
 CARLA ALEXANDRA DOS SANTOS APARICIO
 CARLA ALEXANDRA SANTOS GASPAS
 CARLA ALEXANDRA SANTOS SAMPAIO
 CARLA ALEXANDRA DA SILVA PEREIRA CORREIA
 CARLA ALEXANDRA TEIXEIRA MARQUES
 CARLA DOS ANJOS XAVIER TEIXEIRA
 CARLA CELESTE PIMENTA COELHO
 CARLA CRISTINA BATISTA GUEDELHA
 CARLA CRISTINA CAETANO FERREIRA
 CARLA CRISTINA GUERREIRO DA PALMA MARTINS
 CARLA CRISTINA MARANTES DE MATOS LOPES
 CARLA CRISTINA PAGES ANDRADE SANTOS M. DA SILVA
 CARLA CRISTINA DOS SANTOS LIMA
 CARLA ELIZABETE DOS SANTOS MOTA
 CARLA ESTELA DA SILVA SEMEDO ALVES DA CUNHA
 CARLA FILIPA CRISTOVAO E FERREIRA ALEMAO
 CARLA GISELA DA CRUZ E SILVA
 CARLA ISABEL CORREIA DA COSTA
 CARLA ISABEL DIAS FERNANDES PINTO
 CARLA ISABEL MAGRINHO NINA DOS SANTOS
 CARLA ISABEL PEREIRA GOMES
 CARLA JUDITE PAIVA BIDARRA ANDRADE REGIO
 CARLA MARIA BERNARDO LAVADO
 CARLA MARIA CARVALHO TOMAS GIL
 CARLA MARIA DA COSTA CAVACO
 CARLA MARIA DIAS MARTINHO FERNANDES
 CARLA MARIA FERNANDES SALGADO
 CARLA MARIA GARCIA DA FONSECA MARTINS
 CARLA MARIA GRACIA FELIX
 CARLA MARIA OLIVEIRA DE CARVALHO
 CARLA MARIA OLIVEIRA ROCHA
 CARLA MARIA QUERIDO LA-BRANCA
 CARLA MARIA RUSSO DAMASIO
 CARLA MARIA DA SILVA BERNARDES PEREIRA
 CARLA MARIA DA SILVA FUZETA
 CARLA MARIA SIMAO FERNANDES
 CARLA MARIA SIMOES TRABULO
 CARLA MARIA VALADAS MARTINS CORREIA VARGAS
 CARLA SANDRA DOS SANTOS AFONSO ARAUJO GOMES
 CARLA SOFIA AZEVEDO PINTO DE OLIVEIRA
 CARLA SOFIA DIAS ALVES
 CARLA SOFIA LAMEIRA ROXO
 CARLA SOFIA LAMEIRAS RIBEIRO
 CARLA SOFIA MARTINS MEIRA ALVES
 CARLA SOFIA MASCARENHAS SANTOS
 CARLA SOFIA MENDES ANTONIO
 CARLA SOFIA MENDES GONCALVES
 CARLA SOFIA TRILHO RODRIGUES BRAGA
 CARLA SUSETE GONCALVES FRANCISCO
 CARLA SUZANNE PINTO BARROCAS
 CARLOS ABILIO DIAS SEQUEIRA
 CARLOS AFONSO AGUAS RODRIGUES
 CARLOS ALBERTO ABRACOS ALBANO
 CARLOS ALBERTO AIRES MELO CARDOSO
 CARLOS ALBERTO DE ALMEIDA CARDOSO
 CARLOS ALBERTO DE ALMEIDA MARQUES
 CARLOS ALBERTO DE ALMEIDA MARTINS
 CARLOS ALBERTO DE ARAUJO SOARES
 CARLOS ALBERTO BATALHA
 CARLOS ALBERTO BONANCA TEIXEIRA
 CARLOS ALBERTO CASCA RODRIGUES
 CARLOS ALBERTO CONCEICAO TROCADO
 CARLOS ALBERTO COUTINHO FLOR
 CARLOS ALBERTO DA CRUZ RODRIGUES
 CARLOS ALBERTO ESTEVES DE OLIVEIRA
 CARLOS ALBERTO FACAS REIS
 CARLOS ALBERTO FAUSTINO VIEGAS
 CARLOS ALBERTO DA FONSECA GASPAS
 CARLOS ALBERTO GODINHO AUGUSTO
 CARLOS ALBERTO GOMES BARATA
 CARLOS ALBERTO GONCALVES DINIS
 CARLOS ALBERTO GONCALVES MARQUES
 CARLOS ALBERTO DA GRACA VERISSIMO
 CARLOS ALBERTO JORGE DE SOUSA GOMES
 CARLOS ALBERTO LIMA DA ROCHA
 CARLOS ALBERTO LOPES DE FARIA
 CARLOS ALBERTO LOURENCO MARTINS
 CARLOS ALBERTO MARQUES DOS SANTOS
 CARLOS ALBERTO MARREIROS BATISTA
 CARLOS ALBERTO MARTINS CUBAIXO
 CARLOS ALBERTO MATIAS DE OLIVAL
 CARLOS ALBERTO MONTEIRO PEREIRA
 CARLOS ALBERTO MORAIS
 CARLOS ALBERTO MOTA MANCIO
 CARLOS ALBERTO NETO MARQUES
 CARLOS ALBERTO PINTO DA SILVA
 CARLOS ALBERTO REBOLA OLIVEIRA
 CARLOS ALBERTO RODRIGUES FERREIRA
 CARLOS ALBERTO RODRIGUES MARTINHO
 CARLOS ALBERTO DOS SANTOS CAVALHEIRO
 CARLOS ALBERTO DOS SANTOS FARINHA
 CARLOS ALBERTO DOS SANTOS LOPES PAULO
 CARLOS ALBERTO SENDIM LOPES
 CARLOS ALBERTO DA SILVA MACEDO
 CARLOS ALBERTO TEIXEIRA DE SOUSA
 CARLOS ALBERTO TRINDADE FALCAO
 CARLOS ALBERTO VENCES CORDEIRO
 CARLOS ALEXANDRE ALVES CALCAO MAXIMIANO
 CARLOS ALEXANDRE CACHADO DE MATOS
 CARLOS ALFREDO PICARRO PEREDO
 CARLOS ANTONIO HORTA PERES
 CARLOS ANTONIO DE MOURA FONSECA FIGUEIRA
 CARLOS ANTONIO PINTO PEREIRA
 CARLOS ANTONIO RIBEIRO PEDROSO
 CARLOS ANTONIO RODRIGUES GASPAS RIBEIRO
 CARLOS ANTONIO SIMOES RODRIGUES
 CARLOS AUGUSTO LOPES GUERREIRO
 CARLOS AURELIANO DIAS BRITO
 CARLOS BRANCO HENRIQUES
 CARLOS DANIEL FOLHAS DA FONSECA
 CARLOS DINIS GREGORIO MORAS
 CARLOS DUARTE DE CASTRO FRIANDE
 CARLOS DUARTE MASMORRA CAMELO
 CARLOS EDUARDO MAMEDE DE MELO E CERVEIRA LAGOA
 CARLOS EMANUEL DA SILVA RAMOS
 CARLOS FAUSTINO PAVANITO GOMES MARTINS
 CARLOS FILIPE DE BRITO JORGE NOBRE FAUSTINO
 CARLOS FILIPE CORREIA VAZ

CARLOS FILIPE MATOS PAULO
 CARLOS FILIPE PINTO SOARES FERREIRA
 CARLOS DA FONSECA MOREIRA
 CARLOS FREDERICO DE SOUSA E SILVA
 CARLOS GUILHERME DA COSTA LOPES
 CARLOS HENRIQUE DA SILVA PAULO COSTA
 CARLOS HENRIQUE DE SOUSA TEIXEIRA
 CARLOS ISIDRO COUTINHO NOGUEIRA
 CARLOS JOAQUIM BORGES TELMO
 CARLOS JOAQUIM GOULART DIAS DA COSTA
 CARLOS JORGE DE ALMEIDA COSTA
 CARLOS JORGE ALMEIDA DOS SANTOS BOUCA
 CARLOS JORGE BRAS BORRALHO
 CARLOS JORGE CANTO VIEIRA
 CARLOS JORGE DOMINGUES TEIXEIRA
 CARLOS JORGE DUARTE MIRANDA
 CARLOS JORGE LEAL NETO
 CARLOS JORGE LINHARES DOS REIS
 CARLOS JORGE LOPES DOS SANTOS
 CARLOS JORGE LOURENCO CARDOSO
 CARLOS JORGE DE PAIVA FERREIRA E COSTA
 CARLOS JORGE VIEIRA TAPADINHAS
 CARLOS JOSE AFONSO NUNES
 CARLOS JOSE DELGADO RIBEIRO MOURO
 CARLOS JOSE DIAS DE ALMEIDA
 CARLOS JOSE DOMINGUES DE ALMEIDA MINISTRO
 CARLOS JOSE GOMES PEREIRA
 CARLOS JOSE DE MATOS QUERIDO
 CARLOS JOSE PINHEIRO DO ROSARIO
 CARLOS JOSE DA SILVA QUEIROZ
 CARLOS JOSE VICENTE PALMA
 CARLOS LEONEL ROMA DE SOUSA JACINTO
 CARLOS MANUEL ALEXANDRE DELGADO
 CARLOS MANUEL ALVES MONTEIRO
 CARLOS MANUEL BARATA LOPES
 CARLOS MANUEL BARATA DE OLIVEIRA
 CARLOS MANUEL BASTOS GONCALVES
 CARLOS MANUEL CABRAL DO CARMO
 CARLOS MANUEL CARDOSO GUERREIRO
 CARLOS MANUEL DE CARVALHO ALVES
 CARLOS MANUEL COCHICHO VALERIO ESTUDANTE
 CARLOS MANUEL COELHO GASPAR
 CARLOS MANUEL CORADO ALCOBIA
 CARLOS MANUEL CORREIA MENDES
 CARLOS MANUEL CORREIA VIEIRA
 CARLOS MANUEL COSME RODRIGUES
 CARLOS MANUEL COSTA FERNANDES
 CARLOS MANUEL COSTA ORTEGA LOPES
 CARLOS MANUEL DA COSTA ROSEIRO
 CARLOS MANUEL DA CUNHA BEXIGA
 CARLOS MANUEL DA CUNHA SANTANA MOREIRA
 CARLOS MANUEL DIONISIO DOS SANTOS
 CARLOS MANUEL ESTACIO TAVARES
 CARLOS MANUEL ESTEVES BRANCO
 CARLOS MANUEL FELIZ
 CARLOS MANUEL DA FONSECA MACHADO
 CARLOS MANUEL GANHAO CALADO
 CARLOS MANUEL GARCIA NETO
 CARLOS MANUEL GODINHO COREIXAS
 CARLOS MANUEL GONCALVES ARADA
 CARLOS MANUEL GONCALVES CERQUEIRA
 CARLOS MANUEL GONCALVES MOURAO
 CARLOS MANUEL GONCALVES PINTO
 CARLOS MANUEL GRACIO MATOS
 CARLOS MANUEL DE JESUS ALVES
 CARLOS MANUEL LEAL QUITERIO
 CARLOS MANUEL LOPES DA COSTA
 CARLOS MANUEL LOURENCO MONTES
 CARLOS MANUEL LOURENCO DE SOUSA
 CARLOS MANUEL MAGALHAES VALENTE
 CARLOS MANUEL MARTINS FERREIRA VICENTE
 CARLOS MANUEL MARTINS GUERREIRO
 CARLOS MANUEL DE MEIRELES COELHO LEAL
 CARLOS MANUEL MENDES IRIA
 CARLOS MANUEL MIGUEL DE CAMPOS SEPULVEDA
 CARLOS MANUEL MONTEIRO PIRES
 CARLOS MANUEL DE OLIVEIRA CENTEIO
 CARLOS MANUEL OLIVEIRA TEIXEIRA SOARES CAMPOS
 CARLOS MANUEL PAIVA FARINHA
 CARLOS MANUEL PEREIRA ALVES FERNANDES
 CARLOS MANUEL PEREIRA MONTEIRO
 CARLOS MANUEL PEREIRA E SOUSA
 CARLOS MANUEL DE PINHO AMARO
 CARLOS MANUEL PIRES LAGES
 CARLOS MANUEL REDONDO FAVAS
 CARLOS MANUEL RIBEIRO ANTUNES
 CARLOS MANUEL RODRIGUES ACOREIRA
 CARLOS MANUEL RODRIGUES DA COSTA NOVAIS
 CARLOS MANUEL RODRIGUES DOS SANTOS
 CARLOS MANUEL RODRIGUES VAZ
 CARLOS MANUEL SABINO MORAIS
 CARLOS MANUEL DOS SANTOS FERREIRA
 CARLOS MANUEL DOS SANTOS NUNES
 CARLOS MANUEL DOS SANTOS RAPOSO
 CARLOS MANUEL SENDAS VAZ
 CARLOS MANUEL SEQUEIRA MORAIS
 CARLOS MANUEL DA SILVA LOUREIRO
 CARLOS MANUEL DA SILVA SARAIVA
 CARLOS MANUEL SOARES DE CARVALHO
 CARLOS MANUEL TEIXEIRA CARVALHO
 CARLOS MANUEL TEIXEIRA RIBEIRO
 CARLOS MANUEL TENRINHO MARTINS
 CARLOS MANUEL TORPES PALMA COLACO PERES
 CARLOS MANUEL DE VASCONCELOS DIAS DA SILVA
 CARLOS MANUEL VAZ MOURA
 CARLOS MANUEL VENTURA GASPAR
 CARLOS MARCO SANTOS FERREIRA
 CARLOS MARIA ANACORREIA MONTEIRO ROMAO DUARTE
 CARLOS MIGUEL DE ALMEIDA NUNES LOPA
 CARLOS MIGUEL ANTUNES MARTINS
 CARLOS MIGUEL DE CARVALHO PEREIRA
 CARLOS MIGUEL DIAS TAVARES
 CARLOS MIGUEL EUGENIO SERRANO
 CARLOS MIGUEL DE FARIA PEREIRA
 CARLOS MIGUEL LARUJO MEDINA
 CARLOS MIGUEL LOPES DE OLIVEIRA
 CARLOS MIGUEL LOURENCO DE CARVALHO ANDORINHA
 CARLOS MIGUEL PEDRO DE JESUS
 CARLOS NUNES PIRES
 CARLOS PEDRO FARIA AMBROSIO
 CARLOS PEDRO PERALTA RASTEIRO
 CARLOS DOS SANTOS BONDOSO DAVIM
 CARLOS SILVA FORTUNATO
 CARLOS DA SILVA MARTINS
 CARLOS DE SOUSA BANDEIRA
 CARLOS TEODORO AUGUSTO MORAIS
 CARLOS TOBIAS MELO E GUEDES
 CARLOS VALDEMAR GONCALVES PALMA DUARTE
 CARLOS VELOSO RODRIGUES
 CARLOS VITOR MARTINS ALVES
 CARMEM MARIA ROSA DUARTE
 CARMEN DA ASCENSAO CARNEIRO BARBOSA
 CARMEN DOLORES PEREIRA NARCISO VIEIRA
 CARMEN SOFIA FERREIRA SIMOES
 CARMEN SUSANA QUARESMA TEIXEIRA DE SOUSA
 CASSILDA MARIA GALINHA DO NASCIMENTO
 CATARINA ALEXANDRA SOARES GABRIEL GAPARRAO DAVID
 CATARINA IVONE RODRIGUES DA SILVA
 CECILIA MANUELA LOPES DE FARIA
 CECILIA MARIA HENRIQUES MARQUES
 CECILIA MARIA JESUS NETO
 CECILIA MARIA PEREIRA DOS REIS
 CELESTE GERTRUDES PITEIRA ROMAO DE SOUSA COELHO
 CELESTE DE JESUS BENTES MOURA PIRES RUIVO
 CELESTE MARIA CARVALHO PEREIRA
 CELESTE MARIA SANTOS COELHO HENRIQUES
 CELESTE MARIA DA SILVA BENTO
 CELIA ALEXANDRA DA SILVA FREITAS LEIRIA
 CELIA DIAS LUIS
 CELIA ISABEL DA SILVA COSTA
 CELIA MARGARIDA NOGUEIRA DIAS
 CELIA MARIA DE AVELINO PEREIRA CALDAS
 CELIA MARIA CARVALHO ALVES
 CELIA MARIA DA CONCEICAO CHORA
 CELIA MARIA DIAS ALMEIDA
 CELIA MARIA GOMES ROQUE
 CELIA MARIA MARTINS CERDEIRA
 CELIA MARIA POLICARPO CABRAL
 CELIA MARIA DO ROSARIO CATARINO
 CELIA MARIA DA SILVA BISPO
 CELIA MARIA VALERIO SANTOS
 CELIA MARIA VASQUES SEGURA
 CELIO LUIS CAMOES PAULINO
 CELISA MARIA RANGEL
 CELMA MARINA PINHO MAIA
 CELSO MAURO ABOO ALVES
 CELSO MIGUEL FERREIRA CARNEIRO
 CESAR ANTONIO LAMEIRINHAS DA SILVA
 CESAR ARAUJO
 CESAR AUGUSTO GONCALVES RAMOS
 CESAR AUGUSTO SIMOES SILVA
 CESAR AUGUSTO ZAO MALHEIRO DE SA
 CESAR EDUARDO PEREIRA
 CESAR ESTEVAO LOPES FERNANDES RODRIGUES DE LIMA
 CESAR GRACIANO DA SILVA LEITE
 CESAR JOSE DA ROCHA RIBEIRO
 CESAR MANUEL SOARES PEDROSO
 CIDALIA DE JESUS PIRES
 CIDALIA MARIA SILVA CARDOSO
 CIPRIANO MANUEL DA COSTA RAMOS DOS REIS
 CLARA DUARTE RIBEIRO MARTINS
 CLARA MARIA GONCALVES LOPES
 CLARA MARISA DE FREITAS MARTINS RODRIGUES
 CLARA SOFIA HENRIQUES DO FETAL
 CLARINDA DA CONCEICAO AIRES TEIXEIRA
 CLAUDIA ALEXANDRA ANTUNES PIRES
 CLAUDIA ALEXANDRA NASCIMENTO NAVARRO
 CLAUDIA ALEXANDRA SALES E SILVA VIEGAS FERNANDES
 CLAUDIA ALEXANDRA SAMPAIO FERREIRA DE BESSA
 CLAUDIA CRISTINA CELINA BRAGA
 CLAUDIA CRISTINA DE OLIVEIRA MORGADO
 CLAUDIA CRISTINA SIMPLICIO PERALTA
 CLAUDIA JORGE VENTURA
 CLAUDIA MANUEL AGUIAR PISSARRA
 CLAUDIA MARIA CABRAL FERREIRA
 CLAUDIA MARIA DIAS SANTOS
 CLAUDIA MARIA GANITO BARROSO
 CLAUDIA MARIA MARTINS ABRANTES
 CLAUDIA MARIA MARTINS VIDO RUAZ
 CLAUDIA MARIA MOGAS DE SOUSA CACHADO
 CLAUDIA MARIA RATINHO CARDOSO
 CLAUDIA MARIA SILVA DUARTE DOS SANTOS
 CLAUDIA MARQUES LOUREIRO
 CLAUDIA SOFIA CABRAL PIMENTA BISPO
 CLAUDIA SOFIA DAMAS TANCHANITA
 CLAUDIA SOFIA EMILIO MOTA LERIAS
 CLAUDIA SOFIA FERRUGENTO MARTINHO
 CLAUDIA SOFIA MARQUES FIGUEIREDO
 CLAUDIA SOFIA RODRIGUES FONSECA
 CLAUDIA TERESA GUINE CARIDADE AZEVEDO
 CLAUDIO ARMANDO LOURENCO RIBEIRO
 CLAUDIO FILIPE DE SEIXAS SANTOS
 CLAUDIO JOAO JOSE GUIOMAR
 CLAUDIO MANUEL BARREIRO DE SOUSA COSTA

CLAUDIO MANUEL VAZ SIMOES
 CLAUDIO MARLON PATRICIO MONIZ
 CLAUDIO MIGUEL FARIA PINHEIRO
 CLAUDIO PARDELINHA DIAS
 CLAUDIO PEDRO DE OLIVEIRA LOPES
 CLAUDIO PINTO DA ROCHA
 CLOTILDE MARIA BOTO BUCHO
 CREMILDE FATIMA MONTEIRO PINTO
 CRISTIANO ALEXANDRE ANDRADE DIAS
 CRISTIANO MANUEL NUNES MARTINS
 CRISTINA ALEXANDRA AZEVEDO MARTINS LEITE
 CRISTINA ALEXANDRA NUNES PATRICIO DA C. PEREIRA
 CRISTINA ALEXANDRA VAZ JOAO LOPES
 CRISTINA CASTRO MADUREIRA
 CRISTINA DA CONCEICAO TEIXEIRA MARTINHO
 CRISTINA DE FATIMA PIRES
 CRISTINA ISABEL DUARTE FERREIRA
 CRISTINA ISABEL DO NASCIMENTO CORREIA L. CAMPOS
 CRISTINA ISABEL PINTO DE ALMEIDA
 CRISTINA LUISA MILITAO DE BARROS FERREIRA
 CRISTINA MARIA ALVES TEIXEIRA DA COSTA
 CRISTINA MARIA BANDEIRA NETO PEREIRA
 CRISTINA MARIA BERNARDO MACHADO
 CRISTINA MARIA BORGES ABALADA
 CRISTINA MARIA BRITES POMBO
 CRISTINA MARIA DIAS SOARES
 CRISTINA MARIA DUARTE NOGUEIRA
 CRISTINA MARIA FERREIRA ARAUJO ROSA
 CRISTINA MARIA FIALHO DA SILVA PINHEIRO MAURICIO
 CRISTINA MARIA FONSECA TOME ASCENSO
 CRISTINA MARIA DE FREITAS SEPULVEDA
 CRISTINA MARIA LEITAO PIRES
 CRISTINA MARIA MATEUS COLACO
 CRISTINA MARIA MENDES PEREIRA
 CRISTINA MARIA NEVES ALVES
 CRISTINA MARIA PEDRO LOPES
 CRISTINA MARIA PEREIRA DE SA
 CRISTINA MARIA RIBEIRO CERQUEIRA
 CRISTINA MARIA DA SILVA PALMEIRA
 CRISTINA MARIA DA SILVA REDE
 CRISTINA MARIA SILVEIRA FRANCISCO
 CRISTINA MARISA GREGORIO ROSA
 CRISTINA MARLENE DE SOUSA PIRES
 CRISTINA PAULA DAVID GONCALVES
 CRISTINA PIMENTA DE ROURE ROQUETTE CASTANHEIRA
 CRISTOVAO ANTONIO GONCALVES CAVACO
 CRISTOVAO JOSE MARTINS FERREIRA VAZ DE ANDRADE
 CRISTOVAO DA SILVA PARENTE
 CUSTODIA MARIA DOS SANTOS ANDORINHA
 DALILA MARIA LOPES PINELA CALDEIRA
 DALILA MARIA MARTINS BRANDAO
 DANIEL ALBERTO GONCALVES
 DANIEL BRUNO GUERREIRO FALCAO PEREIRA
 DANIEL CARVALHO ALVES
 DANIEL ERNESTO DE ARAUJO GOMES
 DANIEL FERNANDO SOARES ROSA DUQUE
 DANIEL FIGUEIREDO GONCALVES
 DANIEL FILIPE SILVA SOARES
 DANIEL JOAO FERNANDES SOARES
 DANIEL JORGE BORGES PEREIRA
 DANIEL JORGE PEREIRA REBELO
 DANIEL JOSE BARBOSA LOPES
 DANIEL JOSE CORREIA VIEGAS
 DANIEL MANUEL SOUSA SANTOS
 DANIEL MORAIS RAMOS
 DANIEL PAULO DE MATOS VALENTE GONCALVES
 DANIEL DOS REIS CANHOTO
 DANIEL DOS REIS MOREIRA
 DANIEL VASCO FERNANDES DA SILVA BARBOSA
 DANIELA CRISTINA DA SILVA MATOS
 DARIO EDUARDO DE CASTRO FERNANDES
 DAVID ALEXANDRE LEIRIA DO O
 DAVID AMADEU GONCALVES GERALDES
 DAVID BERNARDO CRAVINA FERREIRA
 DAVID CANDIDO PEREIRA TRONY
 DAVID CARLOS DE SOUSA RICARDO LOPES
 DAVID EMANUEL MANSO CARLOS
 DAVID FERNANDO FERNANDES DE SOUSA
 DAVID JOAO ALCANTARA MELRO
 DAVID LUIS BARBOSA DE SOUSA CAETANO
 DAVID MANUEL FERREIRA BAPTISTA TEIXEIRA PIRES
 DAVID MANUEL RODRIGUES COSTA
 DAVID MARECO NOBRE GRACA
 DAVID MAURO VIEIRA CID
 DAVID DA SILVA E SOUSA
 DELFIM AFONSO CARREIRA
 DELFIM MATEUS DA ENCARNACAO MARQUES
 DELFIM NUNES DE LEMOS
 DELIO MARQUES DA FONSECA
 DELMINA DIOGO PIRES ANDRE
 DEODATO NUNO DA COSTA FERREIRA BARBOSA
 DEOLINDA MARIA COSTA CUSTODIO NEVES
 DIAMANTINO ABEL SOUSA DE FREITAS
 DIAMANTINO MANUEL DA SILVA MARTINS
 DIAMANTINO PEDRO BENTO PRAZERES
 DIANA FILIPA DA CUNHA TRINDADE
 DIDIER GUERREIRO FERNANDES
 DILIO MARCO PAMPLONA SAMPAIO FRANCISCO
 DINA MARCELA LOPES PEREIRA
 DINA MARIA CAVACO SEBASTIAO
 DINA MARIA PEREIRA BATULE Y FONT DE OLIVEIRA
 DINA TERESA GUERREIRO GOMES
 DINA TERESA MILHEIRO RIBEIRO
 DINO MANUEL PAULINO DE ALMEIDA
 DIOGO MANUEL DOS SANTOS GARCIA
 DIOGO PAVAO DUARTE
 DIONISIO DA SILVA VASCONCELOS
 DIVA CRISTINA BOAVISTA PONTES E COSTA
 DOMINGOS AMARO MARTINS VIEIRA DA CRUZ
 DOMINGOS ANTUNES LEMOS
 DOMINGOS ARTUR DOS SANTOS FREITAS
 DOMINGOS JOSE MESQUITA ARRONCHES
 DOMINGOS JOSE RIBEIRO DA COSTA
 DOMINGOS MANUEL DE JESUS FERREIRA
 DOMINGOS MANUEL TAVARES PINHO
 DOMINGOS MIGUEL PEREIRA DAS NEVES
 DOMINGOS OTAVIANO DOS SANTOS SOUSA
 DOMINIQUE MARIE VENTURA MENDES
 DORA ALICE DOS SANTOS OLIVEIRA
 DORA CRISTINA SIMOES FERREIRA
 DORA ISABEL ELEUTERIO INCENSO
 DORA MARIA JUSTINO DA COSTA CORREIA
 DORA MARINA RIBEIRO BENTO
 DORIS MARIA BRAGA BUCHA DA SILVA GATO
 DUARTE ANTONIO CALDEIRA LOPES MILITAO
 DUARTE FERNANDO CARVALHO MORAIS
 DUARTE FILIPE RODRIGUES HENRIQUES
 DUARTE HENRIQUE GONCALVES LAMEIRAS
 DUARTE JORGE VIDAL LOURENCO
 DUARTE MANUEL RODRIGUES TEIXEIRA
 DUARTE NUNO MALHEIRO E SILVA
 DUARTE NUNO SILVESTRE ANTUNES
 DUARTE PEDRO SOARES BARROTE
 DULCE CRISTINA CEBOLA MOURATO
 DULCE MARILIA SANTOS GEADAS
 DULCE MARINA NEVES SANTOS
 EDGAR ALVES FERNANDES
 EDGAR ANTONIO FERNANDES DE CARVALHO
 EDGAR ANTONIO ROSA MATIAS
 EDGAR BASILIO BERNARDO
 EDGAR JOSE BARRETO FARIA
 EDGAR MANUEL GUERRA DOS SANTOS
 EDGAR OSVALDO PIRES CORDEIRO
 EDITE DOS ANJOS ALVES MARTINS
 EDITE MARIA SILVA ALVES
 EDMUNDO MANUEL SILVA GUIMARAES LIMA
 EDNA CRISTINA ALVAREZ MARTINS BENTO
 EDUARDA ALEXANDRE PEREIRA
 EDUARDA MARIA GOUVEIA BARRADAS
 EDUARDO AUGUSTO PEREIRA DE OLIVEIRA FRAZAO
 EDUARDO AUGUSTO PEREIRA TEIXEIRA
 EDUARDO CARLOS FIDALGO LOURENCO
 EDUARDO DOMINGUES GONCALVES
 EDUARDO FERNANDO DE AGUIAR RIBEIRO
 EDUARDO FERNANDO DOS SANTOS SILVA
 EDUARDO FILIPE COSTA DA SILVA
 EDUARDO JOAO TAVARES DOS REIS BORGES
 EDUARDO JORGE ANTUNES DE CARVALHO
 EDUARDO JORGE BRAS DE SOUSA
 EDUARDO JORGE LOPES GOMES COSTA
 EDUARDO JORGE PEREIRA DE ANDRADE
 EDUARDO JORGE RITO CUNHA
 EDUARDO JOSE ALVES DE ASCENCO
 EDUARDO JOSE ALVES DA ROCHA
 EDUARDO JOSE DE CARVALHO BORGES
 EDUARDO JOSE TEIXEIRA
 EDUARDO LUCIANO LOPES GUERREIRO
 EDUARDO MANUEL FIDALGO PEIXOTO
 EDUARDO MANUEL MESTRE NUNES
 EDUARDO MANUEL DE SA LIMA AZEVEDO
 EDUARDO MANUEL SALVADOR RODRIGUES
 EDUARDO MANUEL SANTOS SILVA
 EDUARDO MANUEL DA SILVA BERNARDES
 EDUARDO MIGUEL DUARTE CARDOSO
 EDUARDO MIGUEL GUEDES SANTOS
 EDUARDO DAS NEVES CARVALHO
 EDUARDO NUNO DE ALBUQUERQUE SOBRAL PITA DA SILVA
 EDUARDO PAULO MADUREIRA CARVALHO
 EDUARDO DE SOUSA MARTINS
 ELENA DE LA CONCEPCION BARBOSA DE BARROS
 ELIO FERNANDES FIGUEIREDO ABRUNHOSA
 ELIO PAULO DAVID ANTUNES
 ELIO DE SOUSA CARIAS FAUSTINO
 ELISA MARIA FERNANDES CAVALEIRO
 ELISABETE DOS ANJOS DA CONCEICAO GREGORIO
 ELISABETE BATISTA MIGUEL GONCALVES FRANCISCO
 ELISABETE DO CARMO SILVA TORRES DOS REIS
 ELISABETE CARONA LEONARDO
 ELISABETE DA CONCEICAO GUERREIRO
 ELISABETE CRISTINA NUNES HENRIQUES
 ELISABETE GOMES LOBATO MACIEL
 ELISABETE LAGINHA CORREIA
 ELISABETE MARGARIDA MORAIS PINHEIRO
 ELISABETE MARIA CABRAL RODRIGUES DA SILVA CARVALHO
 ELISABETE MARIA DE CARVALHO LIMA MOREIRA
 ELISABETE MARIA DOMINGOS MATIAS
 ELISABETE MARIA FERREIRA AGUIAR
 ELISABETE MARIA LOPES CORREIA
 ELISABETE MARIA SOARES SANTOS JANEIRO
 ELISABETE MARIA TEIXEIRA GOMES MARQUES
 ELISABETE PINTO PEREIRA
 ELISABETE DOS SANTOS ANTONIO
 ELISABETE DOS SANTOS JOSE RODRIGUES
 ELISABETE SOFIA FELICIO DA COSTA
 ELISABETE JORGE NUNES DE CARVALHO
 ELIZABETE FERREIRA JESUS SANTOS
 ELIZABETE SEQUEIRA FELIX
 ELSA CRISTINA BARROS INACIO
 ELSA CRISTINA PIRES COSTA
 ELSA CRISTINA TAVARES DIAS
 ELSA DALILA DA ROCHA SOUSA
 ELSA DE FATIMA LUCAS DE SOUSA HENRIQUES
 ELSA MARGARIDA CUSTODIO MIGUEL
 ELSA MARGARIDA GONCALVES PEIXOTO

ELSA MARIA APOLINARIO GONCALVES
 ELSA MARIA LEAL DA COSTA
 ELSA MARIA PINTO DE CARVALHO
 ELSA MARIA PIRES BALTAZAR
 ELSA MARIA VALERIO FRANCISCO
 ELSA MARIA VIEIRA AMARAL ALMEIDA
 ELSA SUSANA DE CARVALHO SARAIVA
 ELVIO DUARTE NUNES DE FREITAS
 ELVIRA MARIA GREGO ESTEVES
 EMA PAULA MARTINS MURTA
 EMANUEL ANGELO ANDRADE MOREIRA DE SOUSA
 EMANUEL ANTONIO FELIX DOS SANTOS BOTAS
 EMANUEL ANTONIO DA SILVA BRANDAO
 EMANUEL BORGES MELO
 EMANUEL DE DEUS RODRIGUES
 EMANUEL FERREIRA RIBEIRO
 EMANUEL FILIPE FERREIRA VASCONCELOS
 EMANUEL JOAQUIM DE OLIVEIRA FELIX DOS SANTOS
 EMANUEL JORGE CONCEICAO GORDO
 EMANUEL MONICA FILIPE
 EMANUEL SALVADOR PEREIRA ANTUNES
 EMIDIO MACEIRAS DOS SANTOS
 EMIDIO MIGUEL VALENTIM
 EMILIA ELISABETE LOPES DOS SANTOS
 EMILIA DE JESUS MONTEIRO MADUREIRA
 ERASMO DIAMANTINO DA COSTA BORGES
 ERICINA ALVES DOS SANTOS
 ERICO ROBERTO FERNANDES VAZ
 ERNESTO MANUEL ALVES TEIXEIRA
 ERUNDINO DE JESUS MARTINS
 ESTEFANIA DE JESUS TEIXEIRA MATIAS
 ESTEVAO ANTONIO MADURO CANARIO
 ESTEVAO JOSE VIEIRA DE CASTRO
 EUGENIA DE JESUS MADEIRA INACIO
 EUGENIA MARIA FERREIRA VARGAS SANTOS
 EUGENIA MARIA RICARDO LOPES DE ALMEIDA
 EUGENIA MARIA ROCHA MACHADO
 EUGENIO LUIS CONDE SIMOES
 EULALIA DA CONCEICAO MIRA BASILIO
 EULALIA MARIA PEDRO BASTOS
 EULALIA MARIA PINTO FILES
 EULALIA MARINA MOURAO ROCHA
 EUNICE ISABEL RASTEIRO DA CONCEICAO PEDRO
 EURICO MANUEL EVARISTO TRIGO
 EUSEBIA MARIA BARBOSA CORREIA DE MELO
 EUSEBIO MANUEL AMORIM PIRES
 EUSEBIO MANUEL AZEVEDO CANILHO
 EVELINDA GOMES CABRITA BARNABE
 FATIMA MARIA DE ABREU LOPES
 FATIMA MARIA SEICA NETO NEVES
 FATIMA DO ROSARIO FERREIRA RAIMUNDO FERNANDES
 FAUSTO ALEXANDRE GONCALVES RAMOS
 FAUSTO JOSE CESAR MENDES
 FAUSTO MANUEL BELINO RIBEIRO GARISO
 FAUSTO MANUEL MARTINS MOTA
 FELICIANO CARVALHO DE SOUSA
 FELICIANO JOSE DA LUZ CORREIA
 FERNANDA MAFALDA DE JESUS SIMOES
 FERNANDA MARIA MARTINS DO NASCIMENTO
 FERNANDA MARIA MORAIS PASSOS
 FERNANDA MARIA NUNES SALVADO
 FERNANDA MARIA SATURNINO BARRINHA COSTA PEREIRA
 FERNANDO ALBANO DE SOUSA NOVAIS
 FERNANDO ALBERTO FERREIRA RANGEL
 FERNANDO ALBERTO VALENTE PINTO
 FERNANDO ALEXANDRE MOREIRA BARBARROXA
 FERNANDO ANTONIO RODRIGUES ALVES
 FERNANDO ARLINDO MONTEIRO DA SILVA
 FERNANDO BAPTISTA DA SILVA BARREIRA
 FERNANDO BENTO DE ALMEIDA DOS SANTOS E A. DA COSTA
 FERNANDO CARLOS FERNANDES MOAS
 FERNANDO CARLOS SANTOS PEREIRA
 FERNANDO DA COSTA GONCALVES
 FERNANDO DAVID LOPES BARREIRA
 FERNANDO DELFIM RODRIGUES PEREIRA
 FERNANDO EDUARDO RIBEIRO MENESES E VASCONCELOS
 FERNANDO EMANUEL ANDRADE DOS SANTOS
 FERNANDO ESTEVES CANDIDO
 FERNANDO FILIPE MIRANDA BARBAS
 FERNANDO HENRIQUE RAMOS DOS SANTOS
 FERNANDO HILARIO FERNANDES GONCALVES
 FERNANDO JOAO GONCALVES ARAUJO
 FERNANDO JORGE ALVES PINHEIRO
 FERNANDO JORGE BATISTA REIS
 FERNANDO JORGE CABO RODRIGUES
 FERNANDO JORGE CANAS ROSA LEAO
 FERNANDO JORGE CAMELO SANTOS
 FERNANDO JORGE CARVALHO PINTO
 FERNANDO JORGE CERQUEIRA MACHADO
 FERNANDO JORGE FERREIRA BENTO
 FERNANDO JORGE FILIPE DE SOUSA LOPES
 FERNANDO JORGE FRAZAO MELO PIMENTA
 FERNANDO JORGE GOMES CANDEIAS
 FERNANDO JORGE MACHADO JUNQUEIRA
 FERNANDO JORGE MATOS PENTEADO HENRIQUES FONSECA
 FERNANDO JORGE MELO VIDEIRA
 FERNANDO JORGE MIRANDA ALVES
 FERNANDO JORGE RIBEIRO DA CUNHA
 FERNANDO JORGE RODRIGUES DA ROCHA
 FERNANDO JORGE SERRALHEIRO MARQUES
 FERNANDO JORGE TAVARES DIAS QUINTAS
 FERNANDO JORGE VELOSO EIRA DA SILVA
 FERNANDO JOSE ANDRADE DINIS DE ALMEIDA
 FERNANDO JOSE DE ARAUJO MARTINS
 FERNANDO JOSE LOURENCO BRAZ JULIO
 FERNANDO JOSE MANGERONA RAIMUNDO
 FERNANDO JOSE DE OLIVEIRA PIRES
 FERNANDO JOSE PATINHA CORREIA
 FERNANDO JOSE RIBEIRO GONCALVES PEREIRA
 FERNANDO JOSE RODRIGUES GONCALVES
 FERNANDO JOSE DA SILVA VIEGAS
 FERNANDO LOPES PEQUITO MARTINS
 FERNANDO LUIS FARINHA
 FERNANDO LUIS GONCALVES FERNANDES
 FERNANDO MANUEL ANTUNES MOREIRA
 FERNANDO MANUEL BADALO DOS REIS
 FERNANDO MANUEL BARATA ROSA SIMAO
 FERNANDO MANUEL BARREIROS DA SILVA
 FERNANDO MANUEL BONITO PINTO DE MATOS
 FERNANDO MANUEL BRANQUINHO DANTAS MARINHO
 FERNANDO MANUEL BRUNO PELARIGO
 FERNANDO MANUEL CARDOSO BULHOES
 FERNANDO MANUEL DA COSTA MENDES
 FERNANDO MANUEL DIAS MENDES
 FERNANDO MANUEL ESTEVES DA COSTA
 FERNANDO MANUEL FERREIRA PINTO
 FERNANDO MANUEL GUERREIRO BATISTA DE MATOS
 FERNANDO MANUEL LOPES DAMASO
 FERNANDO MANUEL MARQUES FERNANDES
 FERNANDO MANUEL MONTEIRO OLIVEIRA LOPES
 FERNANDO MANUEL MOREIRA DE JESUS FIEIS
 FERNANDO MANUEL NUNES VEIGA
 FERNANDO MANUEL PIRES MONTEIRO
 FERNANDO MANUEL RESENDE DA SILVEIRA
 FERNANDO MANUEL RIBEIRO DOS SANTOS
 FERNANDO MANUEL RIBEIRO TEIMAO
 FERNANDO MANUEL RODRIGUES GONCALVES RIBEIRO
 FERNANDO MANUEL ROSA GOUVEIA
 FERNANDO MANUEL DOS SANTOS FLORES
 FERNANDO MANUEL SERRALHEIRO MACHADO BAPTISTA
 FERNANDO MANUEL SERRANO NUNES GALEGO
 FERNANDO MANUEL DA SILVA ROCHA
 FERNANDO MARIA ANDRADE NUNES DE PAIVA
 FERNANDO MARQUES DA SILVA
 FERNANDO MAURICIO MARQUES ENCARNAÇAO
 FERNANDO MIGUEL CANDEIAS ALMEIDA VIEIRA
 FERNANDO MIGUEL CARDOSO LEITAO
 FERNANDO MIGUEL CATARINO JOSE
 FERNANDO MIGUEL MAGALHAES LOPES SOBREIRO
 FERNANDO MIGUEL MARQUES PINTO DE SOUSA
 FERNANDO MIGUEL OLIVEIRA DA SILVA
 FERNANDO MOURA DE CASTRO
 FERNANDO DAS NEVES DA AGUEDA
 FERNANDO NUNO DAS NEVES LOURENCO
 FERNANDO NUNO PEREIRA NOBRE
 FERNANDO PAULO DOS SANTOS FERNANDES
 FERNANDO PEDRO VELOSO FERNANDES
 FERNANDO PEIXOTO QUEIROS
 FERNANDO RAMALHO FAISCA
 FERNANDO RUI GONCALVES MACHADO COSTA
 FERNANDO RUI PINTO VAREJAO
 FERNANDO RUI DOS SANTOS MARQUES
 FERNANDO SERGIO SILVA OLIVEIRA
 FILIPA ALEXANDRA NOGUEIRA DE SA
 FILIPA DANIELA BALEIA ALVES DIAS
 FILIPA MARGARIDA FIGUEIREDO GONCALVES
 FILIPA RODRIGUES GOMES PEREIRA
 FILIPE ALEXANDRE BERTOLO DA CRUZ
 FILIPE ALEXANDRE DRANTIS DE CANTO E CASTRO
 FILIPE ALEXANDRE FURTADO TEIXEIRA PINTO
 FILIPE ALVES BARROSO
 FILIPE ESTEVAO NEVOA PEREIRA
 FILIPE FLAVIO DE SOUSA E SILVA
 FILIPE FRANCO DE ANDRADE
 FILIPE JOAO VIVAS DA SILVA
 FILIPE JORGE DA SILVA SANTOS
 FILIPE JOSE AUSINA MOTA
 FILIPE JOSE FERREIRA PANCAS
 FILIPE JOSE GAGO DA CONCEICAO
 FILIPE JOSE PACHECO GOMES
 FILIPE JOSE SIMOES GOMES VITORINO
 FILIPE MANUEL ABOIM ANTUNES
 FILIPE MANUEL PIRES LOURENCO
 FILIPE MIGUEL BANDEIRA PEREIRA
 FILIPE MIGUEL DO NASCIMENTO SARAIVA
 FILIPE MIGUEL QUARESMA BAPTISTA
 FILIPE MIGUEL SASSO PEREIRA
 FILIPE NUNO ENCARNAÇAO DOS SANTOS
 FILIPE DA SILVA MARTINS
 FLAVIA ZULMIRA ALMEIDA SANTOS
 FLAVIO LIMA DE JESUS
 FLORBELA FORTUNATO FERNANDES
 FLORBELA LEAL PINTO
 FLORBELA DO NASCIMENTO PEREIRA
 FLORBELA DOS SANTOS PINTO
 FLORIANO DE JESUS RODRIGUES
 FORTUNATO AGOSTINHO DA SILVA MARTINS
 FRANCISCA DE JESUS SOARES AVELAR
 FRANCISCO ALEXANDRE PEREIRA DOS SANTOS RAMOS
 FRANCISCO ANTONIO DE AMORIM MARQUES
 FRANCISCO ANTONIO CAETRO LIBERATO
 FRANCISCO ANTONIO FIGUEIREDO FERNANDES
 FRANCISCO ANTONIO DA SILVA GUERREIRO
 FRANCISCO ANTONIO VEIGA RIBEIRO
 FRANCISCO ARMANDO E SOUSA DE ALMEIDA MARQUES
 FRANCISCO DIAS MARTINS
 FRANCISCO EMILIO LIMA COUTO
 FRANCISCO FERNANDO DOS SANTOS MAGALHAES
 FRANCISCO GONCALVES VEREDAS
 FRANCISCO GUERRA VILELA
 FRANCISCO IRENEU DA SILVA CUNHA
 FRANCISCO JOSE BATAO ARSENIO
 FRANCISCO JOSE BRAZAO DA GUIA
 FRANCISCO JOSE BRONZE MATIAS

FRANCISCO JOSE CANEIRA FERREIRA FLORENCIO
 FRANCISCO JOSE CORDEIRO GAMITO DA SILVA
 FRANCISCO JOSE ESTEVES VAZ
 FRANCISCO JOSE GERARDO MACHADO
 FRANCISCO JOSE HORTA ANTUNES
 FRANCISCO JOSE LOPES FERREIRA
 FRANCISCO JOSE LOPES MARTINS LEITE
 FRANCISCO JOSE LUCAS RODRIGUES
 FRANCISCO JOSE MAGALHAES GONCALVES
 FRANCISCO JOSE MEDROA DUARTE RAMOS
 FRANCISCO JOSE MESQUITA GUEDES
 FRANCISCO JOSE NUNES PERDIGAO
 FRANCISCO JOSE PEIXE PINTO
 FRANCISCO JOSE PINTO VALAGAO
 FRANCISCO JOSE RIBEIRO NETO
 FRANCISCO JOSE DOS SANTOS CORREIA
 FRANCISCO JOSE DOS SANTOS DINIS
 FRANCISCO JOSE DOS SANTOS RODRIGUES DE SOUSA
 FRANCISCO JOSE DA SILVA CARVALHO DE ALMEIDA
 FRANCISCO JOSE SILVA RAINHA
 FRANCISCO LUIS FERREIRA BENTO
 FRANCISCO LUIS MIRA TOMAS
 FRANCISCO MANUEL ANDRADE DE OLIVEIRA
 FRANCISCO MANUEL CARDOSO SOEIRO
 FRANCISCO MANUEL CARVALHO MAGALHAES
 FRANCISCO MANUEL DA FONSECA MACHADO
 FRANCISCO MANUEL MENDES LUIS
 FRANCISCO MANUEL PEREIRA SENRA
 FRANCISCO MANUEL VAZ PARREIRAL
 FRANCISCO MANUEL DE VILHENA FERNANDES DE CARVALHO
 FRANCISCO MARCO FERRAZ E SILVA SESSAREGO
 FRANCISCO MIGUEL PEREIRA VICENTE
 FRANCISCO MIGUEL RODRIGUES DE CAMPOS
 FRANCISCO NAVALHINHAS GUERREIRO
 FRANCISCO ORTEGA CARRASQUEIRAS
 FRANCISCO PAULO MOREIRA ALVES
 FRANCISCO PINTO RODRIGUES
 FRANCISCO ROSA PALMA RODRIGUES
 FRANCISCO RUI FERNANDES PINTO FERREIRA
 FRANCISCO VITORIA SOARES
 FREDERICK JOSE CAROLINO
 FREDERICO DE CARVALHO
 FREDERICO JOSE DE JESUS CONCEICAO
 FREDERICO MARTINS RAMOS
 FREDERICO NEVES PEDRO BASTO
 FRONTINHO MANUEL SERRA DIAS
 GABRIEL MARTINS GONCALVES
 GABRIEL RICARDO MONTEIRO REIS
 GABRIELA AUGUSTA RESENDE DA COSTA
 GABRIELA RAMOS MARGARIDO
 GENEROSA MARIA ALMEIDA DA SILVA GAMA
 GEORGINA MARIA MANUELA DAS NEVES ALVES LOPES
 GEORGINA MARIA NOBRE CARDOSO
 GERALDO CARLOS MARTINS GUERREIRO DE ALMEIDA
 GERVASIO MANUEL BESSA MENDES AVEIRO
 GIL ANTONIO CONTENTE SOARES
 GIL DUARTE ABREU GONCALVES
 GIL FERREIRA MARTINS
 GILBERTO AUGUSTO PAIS GRACIO
 GILBERTO LOURO PEREIRA DE CARVALHO
 GILBERTO MARQUES DOS ANJOS
 GILBERTO NUNO MARQUES MARTINS LIMA
 GINA HELENA DA SILVA NIZA MEIRA
 GISELA MARIA DE ALMEIDA MARQUES
 GLORIA DOS ANJOS FARIA PESSOA
 GONCALO FERNANDO NUNES RAMOS
 GONCALO JOAO GABRIEL DA SILVA
 GONCALO JOSE BATISTA DOS SANTOS
 GONCALO JOSE FREITAS CARNAZ
 GONCALO MANUEL MECA CLERIGO
 GONCALO MARIA DUARTE COUCEIRO FEIO
 GONCALO MOREIRA BARROSO
 GONCALO NUNO FARINHA TRINCHEIRAS DELCA
 GONCALO NUNO FERREIRA DUARTE CORREIA DE OLIVEIRA
 GONCALO NUNO HENRIQUES LADEIRA DE FIGUEIREDO
 GONCALO NUNO NEVES VALENTIM CAPELO
 GONCALO NUNO PEIG DORIA DURAO
 GONCALO NUNO RIBALONGA LOPES
 GONCALO NUNO RODRIGUES FRADINHO DA COSTA ABREU
 GONCALO PALMA DE FERREIRA MORGADO
 GONCALO DOS SANTOS MENDES
 GRACA MARIA FIGUEIREDO DUARTE DE ALMEIDA
 GRACA MARIA HENRIQUES PINTO DE SOUSA LOPES
 GRACIETE DA SILVA BERNARDO
 GRACINDA EUGENIA FERNANDES
 GREGORIO DOS SANTOS RODRIGUES DIAS
 GUALTER DE ALMEIDA ALEIXO
 GUALTER ANDRE ROSARIO CAVACO
 GUI MANUEL DA COSTA MOREIRA
 GUIDA MARIA GOMES DA CRUZ
 GUILHERME MANUEL AUGUSTO RIBEIRO
 GUILHERMINO JOSE CERQUEIRA LOUSADA
 GUIOMAR DE FATIMA SENANE REIS
 GUSTAVO ADOLFO PEREIRA TRONY
 HALIO CESAR DE SOUSA MARTINS
 HELDER AMERICO FERRAZ AZEVEDO
 HELDER ANTONIO AROEIRA CANARIO
 HELDER ANTONIO CABECAS GRILLO
 HELDER ANTONIO LOPES DA COSTA
 HELDER DOMINGOS MOREIRA COELHO
 HELDER EMANUEL LUCAS DOS SANTOS ESTIMA
 HELDER FERNANDES DE ALMEIDA
 HELDER FERNANDES GUERREIRO
 HELDER FERNANDO AMORIM CARVALHO
 HELDER FERNANDO PEREIRA SALVADO
 HELDER FERNANDO TEIXEIRA DE SOUSA
 HELDER FILIPE MAIA FERREIRA
 HELDER FILIPE MATOS FREITAS DOS SANTOS MENDES
 HELDER GONCALVES RIBEIRO
 HELDER JAIME DA COSTA DURAO
 HELDER JORGE PIRES BRUNO
 HELDER JOSE URBANO DA SILVA VERAS
 HELDER MANUEL DA PALMA MARTINS
 HELDER MANUEL PEREIRA HENRIQUES
 HELDER PEREIRA MARTINS JORGE
 HELDER REINALDO FRAGOSO CORREIA
 HELDER RENATO PEREIRA BRAS
 HELDER DE SOUSA CARLOS
 HELENA CRISTINA SIMAS ROSA DOS SANTOS
 HELENA CRISTINA VICENTE VIVAS
 HELENA ISABEL CLAUDINO CURRITO
 HELENA ISABEL COELHO MARQUES DE ALMEIDA
 HELENA ISABEL DA SILVA GUERREIRO
 HELENA MARIA AFONSO FOLGADO DIAS
 HELENA MARIA ALVES RODRIGUES DA COSTA ANTUNES
 HELENA MARIA DE OLIVEIRA BARATA
 HELIO DO CARMO GUILHERME
 HELIO JORGE MOURATO PARRACHO
 HELIO MANUEL RODRIGUES CARDOSO
 HELIO MARINO MARTINS SEMEDO
 HELIO VITOR SIMOES SOARES
 HENRIQUE ABILIO DO VALE NUNES NEVES
 HENRIQUE ANTONIO MARQUES PEIXOTO
 HENRIQUE DE BRAGANCA E BORGES
 HENRIQUE GERALDO DUARTE
 HENRIQUE JOAQUIM MATOS JACINTO
 HENRIQUE JORGE MARQUES PEIXOTO
 HENRIQUE JORGE MARTELO DE ALMEIDA
 HENRIQUE JORGE DA SILVA
 HENRIQUE MANUEL MARTINS AMARO
 HENRIQUE MANUEL ROSA FIDALGO PEREIRA
 HENRIQUE MANUEL SILVA DAVID
 HENRIQUE MONTEIRO TEIXEIRA
 HENRIQUE PINTO GARCIA FILIPE
 HERCULANO JACINTO FERREIRA MOURA DE CASTRO
 HERCULANO MANUEL COSME RAPOSO
 HERLANDER MANUEL SOBRAL MACAU
 HERMINIA ISABEL MADEIRA MARTINS
 HERSILIO BATISTA FERREIRA
 HERVE SEBASTIAO RODRIGUES MARRINHAS
 HILARIO GONCALVES DUARTE
 HILARIO JOSE PIRES CANDEIAS
 HILBERTO ALEXANDRE CABECAS TEIXEIRA
 HONORIO LOIRIVAL MAGALHAES DA CRUZ
 HORACIO DOMINGOS PIRES GALVAO
 HORACIO MANUEL ANTUNES LAJES VALENTIM
 HORACIO MANUEL LOURENCO GOMES
 HORACIO MANUEL OLIVEIRA DA SILVA
 HORACIO MANUEL SANTOS RIBEIRO
 HUGO ALEXANDRE LEAL DO CARMO MATIAS
 HUGO ALEXANDRE MACHADO G. DE PESSOA QUARESMA
 HUGO ALEXANDRE TEIXEIRA DE CARVALHO
 HUGO ANTONIO BEIRAO BISPO
 HUGO CARLOS PEREIRA GARCIA BRANCO
 HUGO CLAUDIO PIRES CORREIA
 HUGO DAVID DA CONCEICAO DIAS RIBEIRO DE MATOS
 HUGO FILIPE GERALDES BARREIROS
 HUGO JOSE CARDOSO
 HUGO MANUEL LEITAO CARVALHO MENDES HENRIQUES
 HUGO MANUEL RODRIGUES ANTUNES
 HUGO MIGUEL ALVES FRANCO
 HUGO MIGUEL SERRA PIRES
 HUGO MIGUEL SILVA ESTRELO
 HUGO PEDRO GOMES FERREIRA DE LIMA
 HUGO RICARDO DE SOUSA CLEMENTE
 HUMBERTO FERNANDO LAGE PEREIRA
 HUMBERTO JOAO PEREIRA
 HUMBERTO JORGE JESUS SILVA
 HUMBERTO JORGE QUINTAO GOMES
 HUMBERTO JOSE RIBEIRO ANTUNES
 HUMBERTO DE MATOS FERREIRA
 HUMBERTO NUNO TELO POUSA
 HUMBERTO PEREIRA SPINOLA
 IDALINA CRISTINA OLIVEIRA GRACA VEIROS
 IGOR BALUKA BOAL ROCADAS MARMOTA
 ILDA MARIA JUSTINO DE JESUS COSTA
 INACIO MANUEL MARTINS GONCALVES
 INES ALEXANDRA DAVID DA SILVA BASTOS
 INES FIGUEIRA PESSOA LOPES
 INES SOARES DE CASTRO
 IOLANDA MARIA MOURA RANGEL
 IOLANDA MARINA BELCHIOR ILHEU
 ISABEL ALEXANDRA CALDAS DE SOUSA BRANDAO
 ISABEL CLARA SIMOES MORAIS
 ISABEL CRISTINA CORDEIRO PORFIRIO
 ISABEL CRISTINA DA COSTA NEVES
 ISABEL CRISTINA ESTEVAO MACHADO
 ISABEL CRISTINA GONCALVES ABRANTES CUNHA
 ISABEL CRISTINA LOPES DE BRITO CACADOR
 ISABEL CRISTINA MAGALHAES SILVA
 ISABEL CRISTINA DE MATOS ROSEIRO
 ISABEL CRISTINA PERALTA FERREIRA
 ISABEL CRISTINA QUEIROZ MALHEIRO
 ISABEL MARGARIDA SOUSA DA SILVA NEVES
 ISABEL MARIA ALVES DE ASCENSAO TRINDADE
 ISABEL MARIA BARRIAS LOPES
 ISABEL MARIA BORRALHO SEQUEIRA
 ISABEL MARIA CARVALHO ALVES
 ISABEL MARIA CORREIA DE JESUS MARQUES
 ISABEL MARIA COSTA OLIVEIRA
 ISABEL MARIA DIAS GASPAR
 ISABEL MARIA FILIPE ESTEVES
 ISABEL MARIA FILIPE ROCADAS RODRIGUES
 ISABEL MARIA GARCIA LEAL DA PIEDADE

ISABEL MARIA DE JESUS ANDRADE PEREIRA
 ISABEL MARIA DE JESUS CAETANO
 ISABEL MARIA MACHADO ROQUE BATISTA
 ISABEL MARIA MELO MOREIRA
 ISABEL MARIA MONTEIRO DE SOUSA
 ISABEL MARIA NEVES VIANA
 ISABEL MARIA NOGUEIRA VIEIRA
 ISABEL MARIA OLIVEIRA GOMES
 ISABEL MARIA RAMOS MATIAS GOUVEIA
 ISABEL MARIA ROCHA CASTRO NEVES
 ISABEL MARIA RODRIGUES SANTOS
 ISABEL MARIA SANTANA BERNARDO MARTINS
 ISABEL MARIA DOS SANTOS RODRIGUES
 ISABEL MARIA SERRA GAMEIRO
 ISABEL MARIA DA SILVA MADEIRA
 ISABEL MARIA DE SOUSA JOAQUIM
 ISABEL MARINA LOPES FIGUEIREDO
 ISABEL PAULA PIRES GALHARDO
 ISABEL RUTE ESCALHAO TEIXEIRA
 ISABEL RUTE DE SOUSA MARINHO
 ISABEL DA TRINDADE PEREIRA MARTINS
 ISABELA MARIA JAIME SILVA
 ISAUARA MARIA LOPES DA COSTA
 ISIDRO ANTONIO ESTEVES NATARIO
 ISIDRO MANUEL RITO VIEIRA
 ISOLINA MARIA DOS SANTOS CORREIA
 ISRAEL DE ORNELAS SIMOES TOSTAO
 IVA CARLA COELHO MARQUES JACINTO
 IVO DONAT FIRMO MINEIRO
 IVONE ALEXANDRA RIBEIRO MORAIS
 IVONE GABRIELA DUARTE DA SILVA
 IVONE MARIA NOVAIS TORRES
 JACINTA MARIA RODRIGUES DA COSTA
 JACINTO AUGUSTO BRISSOS QUINTINO
 JACINTO EDUARDO ESTEVES ANDRADE NUNES DE SOUSA
 JACINTO MANUEL PEREIRA GOMES TORRAO
 JAIME ALEXANDRE DA SILVA FELIX
 JAIME ANTONIO LEANDRO CANDEIAS
 JAIME DIAMANTINO CARVALHO PERDIGAO
 JAIME EDUARDO TEIXEIRA SANTOS
 JAIME FILIPE CUSTODIO PIRES
 JAIME GABRIEL MARTINS MOREIRA
 JAIME JOAO PEREIRA
 JAIME MANUEL CAETANO GUIA
 JAIME MANUEL CARVALHEDA DE CAMPOS MENDES
 JAIME MANUEL DOS SANTOS FIGUEIRA
 JAIME PEREIRA DA COSTA
 JAQUELINA DA SILVA ANASTACIO
 JENNY MARIA ROSA DUARTE
 JERONIMO LOPES DA ROCHA
 JOANA LAMI MATIAS ROQUE MARTINS
 JOANA RITA ABRANTES LOPES DA ROSA PAIXAO
 JOAO ALBERTO GONCALVES SIMOES
 JOAO ALBERTO LUIS ALVES
 JOAO ALBERTO RODRIGUES PEREIRA DA COSTA
 JOAO ALBERTO DE SOUSA MONTEIRO SARAIVA
 JOAO ALEXANDRE ACHANDO MESQUITA MARTINS FERREIRA
 JOAO ALEXANDRE FERREIRA VINAGRE
 JOAO ALEXANDRE LOPES NUNES RIBEIRO
 JOAO ALEXANDRE DE MATTOS DE SA LEAO
 JOAO ALEXANDRE MONTEIRO DA SILVA ANTUNES
 JOAO ALEXANDRE SILVA VITORIANO ROCHA
 JOAO ALEXANDRE SOUSA MARTINS ATIENZA
 JOAO ANDRE MARQUES CORDEIRO DA COSTA
 JOAO ANGELO BARATA LOPES
 JOAO ANTONIO ABRANTES MARQUES
 JOAO ANTONIO ALVES DE ANDRADE
 JOAO ANTONIO COSTA MIRA
 JOAO ANTONIO DIAS RAMOS
 JOAO ANTONIO GOMES FEITOR
 JOAO ANTONIO GOMES MARTINS DAS NEVES
 JOAO ANTONIO PEREIRA FERREIRA
 JOAO ANTONIO PEREIRA DE OLIVEIRA
 JOAO ANTONIO PISSARREIRA MARQUES BRIZIDA
 JOAO ANTONIO POSADA GOMES
 JOAO ANTONIO SALGUEIRAL GOMES DOS REIS
 JOAO ANTONIO SAMPALHO FERREIRA
 JOAO ANTONIO VENTURA DUARTE
 JOAO ARTUR MOURA DA SILVA LOURENCO
 JOAO BATISTA DA SILVA
 JOAO CARLOS AFONSO DO CANTO BRANDAO
 JOAO CARLOS ALHO MOURA
 JOAO CARLOS BATISTA FERREIRA PIRES
 JOAO CARLOS CABRAL GOMES
 JOAO CARLOS CALEIRO REBELO
 JOAO CARLOS CANDEIAS RITA FERREIRA BARANDA
 JOAO CARLOS CERQUEIRA PEREIRA
 JOAO CARLOS CONDESSO NEVES BATISTA
 JOAO CARLOS DA CUNHA PEREIRA
 JOAO CARLOS DAMIAO DA CRUZ
 JOAO CARLOS FERNANDES PAULO
 JOAO CARLOS FERREIRA DOS SANTOS
 JOAO CARLOS FIGUEIREDO ANTUNES
 JOAO CARLOS FIGUEIREDO MARTINS VENANCIO
 JOAO CARLOS FIGUEIREDO CERVEIRA
 JOAO CARLOS FLORES CABRAL PEREIRA
 JOAO CARLOS GALHOS PEREIRA
 JOAO CARLOS GASPAS CORREIA
 JOAO CARLOS GOMES TARRAFA
 JOAO CARLOS MACHADO DUARTE
 JOAO CARLOS MADALENO DE CARVALHO
 JOAO CARLOS MESTRE DA LANCA SANTANA
 JOAO CARLOS MONTEIRO
 JOAO CARLOS DE OLIVEIRA FERREIRA GUERREIRO CAVACO
 JOAO CARLOS DE OLIVEIRA PEREIRA
 JOAO CARLOS PATRICIO PEREIRA MOREIRA
 JOAO CARLOS PEREIRA BARBOSA
 JOAO CARLOS PEREIRA MARQUES
 JOAO CARLOS PESSOA RAIMUNDO
 JOAO CARLOS QUINTINO SAMINA COELHO
 JOAO CARLOS RIBEIRO AGUIA
 JOAO CARLOS RIBEIRO NETO
 JOAO CARLOS RODRIGUES NUNES
 JOAO CARLOS RODRIGUES PIRES
 JOAO CARLOS RODRIGUES SILVA
 JOAO CARLOS SABUEIRO CANATARIO
 JOAO CARLOS DOS SANTOS CADILHE
 JOAO CARLOS SARAIVA LOPES
 JOAO CARLOS SEIXAS MARTINS
 JOAO CARLOS DA SILVA PEREIRA
 JOAO CARLOS DE SOUSA ENCARNACAO GUEDES
 JOAO CARLOS DE VASCONCELOS MORAIS
 JOAO CARLOS VIEIRA MARQUES DE SOUSA
 JOAO CONSTANTINO PIMENTEL PACHECO TORRES
 JOAO DA CRUZ MARQUES LOURO PATRICIO
 JOAO DAMASCENO ANTONIO FERNANDES
 JOAO DINIS ELIAS CANTEIRO
 JOAO FERNANDO MARQUES DE ABREU JACINTO
 JOAO FERNANDO MASCARENHAS DA FONSECA PAIS
 JOAO FERNANDO VILELAS COUTINHO
 JOAO FILIPE MARGAL PEREIRA BERNARDINO MOTA
 JOAO FILIPE DE MENDONCA ESTANQUEIRO E ANDRADE
 JOAO FILIPE MIRA DA SILVA
 JOAO FILIPE PINTO CARVALHO
 JOAO FLORENTINO FERREIRA GOUVEIA
 JOAO FRANCISCO PICADO SORNA
 JOAO GABRIEL FEIJO MARTINS DA SILVA
 JOAO GIL CLAUDINO MANGUITO
 JOAO GONCALO RODRIGUES CALADO
 JOAO GUALBERTO DO LAGO MACEDO
 JOAO GUILHERME MARTELO DE ALMEIDA
 JOAO HUMBERTO GASPAS FERREIRA
 JOAO JOAQUIM PIMENTO GRILLO
 JOAO JOAQUIM ROSA RODRIGUES DOS SANTOS ESPINHO
 JOAO JORGE COELHO PEREIRA
 JOAO JOSE BARRAGAO FERRO DIAS
 JOAO JOSE BIZARRO POLIDO
 JOAO JOSE CORREIA RAMALHO
 JOAO JOSE DA EUGENIA ALEIXO
 JOAO JOSE DA FONSECA NEVES
 JOAO JOSE DE JESUS NUNES
 JOAO JOSE OLIVEIRA MAIA
 JOAO JOSE SANTOS TEIXEIRA POVOAS
 JOAO JOSE DE SOUSA MONTEIRO
 JOAO JOSE TROLHO FOLGADO
 JOAO LIBERTO QUINTELAS DO VALE
 JOAO LUIS AIRES MELO CARDOSO
 JOAO LUIS BRANCO GONCALVES
 JOAO LUIS FERREIRA VINHAIS REIS
 JOAO LUIS MOURETTE DOS SANTOS FERREIRA
 JOAO LUIS PEREIRA TEIXEIRA
 JOAO LUIS VIEIRA DOS SANTOS LIMA
 JOAO LUIS VIOLANTE REIS MOREIRA
 JOAO LUIS VITORINO LOPES
 JOAO MANUEL ALMEIDA CARREIRA
 JOAO MANUEL ALVES CARVALHO
 JOAO MANUEL BANDEIRA PEREIRA
 JOAO MANUEL CALADO DE JESUS CABRITA
 JOAO MANUEL CARDOSO DOS SANTOS ROXO
 JOAO MANUEL CARVALHO DA SILVA
 JOAO MANUEL COSTA DE OLIVEIRA
 JOAO MANUEL DUARTE DA COSTA LIMA
 JOAO MANUEL FERNANDES ALVES
 JOAO MANUEL GOMES MINHOTO
 JOAO MANUEL GOMES RODRIGUES
 JOAO MANUEL DE JESUS CANDIDO
 JOAO MANUEL LOPES MELO
 JOAO MANUEL LOPES DAS NEVES
 JOAO MANUEL DA LUZ ARSENIO
 JOAO MANUEL MARTINS MOREIRA
 JOAO MANUEL DE MATOS ROBALO
 JOAO MANUEL MENDES DIAS
 JOAO MANUEL NUNES DA COSTA
 JOAO MANUEL OLIVEIRA BORGES
 JOAO MANUEL DE OLIVEIRA BRITES
 JOAO MANUEL PAULA MATOS POTES
 JOAO MANUEL PEREIRA NORTE
 JOAO MANUEL PESTANA RAPOSO
 JOAO MANUEL PIPA FELIX
 JOAO MANUEL PIRES MARTINS GONCALVES
 JOAO MANUEL RESTOLHO VERISSIMO
 JOAO MANUEL RODRIGUES DA ASSUNCAO
 JOAO MANUEL SANTOS PEDROSO
 JOAO MANUEL DA SILVA PINTO
 JOAO MANUEL SIMOES MARTINS
 JOAO MANUEL SOUSA RODRIGUES
 JOAO MANUEL DE SOUSA VITORINO
 JOAO MANUEL TAVARES DA ROCHA
 JOAO MANUEL TELES VIVAS
 JOAO MANUEL VASCONCELOS DIAS
 JOAO MARIA ESTEVES LAGE
 JOAO MARIA MARTINHA DE CASTRO PEREIRA COUTINHO
 JOAO MARIA NUNES
 JOAO MAURICIO DE FREITAS ABREU DOS SANTOS
 JOAO MIGUEL BENTO SARILHO
 JOAO MIGUEL CARVALHO DOS SANTOS MALAQUIAS
 JOAO MIGUEL CESAR DE VASCONCELOS MOREIRA
 JOAO MIGUEL DA COSTA GONCALVES
 JOAO MIGUEL COSTA NABAIS
 JOAO MIGUEL DA CRUZ MARTINS
 JOAO MIGUEL GROMICHO SALGADO
 JOAO MIGUEL LEAL FERNANDES
 JOAO MIGUEL LOURENCO SANTOS DO VALE
 JOAO MIGUEL MALTEZ PIEDADE

JOAO MIGUEL DE MATOS ALVES SANTOS VIAIS
 JOAO MIGUEL NOBREGA ALFARRA GUERREIRO
 JOAO MIGUEL OTAO DA SILVA PEREIRA
 JOAO MIGUEL PACHECO PEREIRA
 JOAO MIGUEL PINTO E CRUZ DA CUNHA E SILVA
 JOAO MIGUEL RODRIGUES CRAVEIRO
 JOAO NUNES DE OLIVEIRA
 JOAO NUNO PAIS DA SILVA
 JOAO PAULO ACABADO ROMANA
 JOAO PAULO ALEXANDRE ROSA
 JOAO PAULO DE ALMEIDA RODRIGUES
 JOAO PAULO DE ALMEIDA SIMOES
 JOAO PAULO ALVES SIMOES
 JOAO PAULO CARDOSO MONTEIRO
 JOAO PAULO DIAS DOS SANTOS
 JOAO PAULO DIAS SEVERINO
 JOAO PAULO DUARTE GUERREIRO
 JOAO PAULO DA ENCARNACAO GUERREIRO
 JOAO PAULO FARIA RODRIGUES LOPES FERREIRA
 JOAO PAULO FELIX RATO
 JOAO PAULO FERREIRA DA COSTA
 JOAO PAULO GOMES ALCAIDE GALHOZ
 JOAO PAULO GOMES DUARTE
 JOAO PAULO GONCALVES DA NOBREGA
 JOAO PAULO GONCALVES SARAIVA
 JOAO PAULO GUERREIRO PINTO
 JOAO PAULO DE LIMA CAMPOS FARIA
 JOAO PAULO MARQUES
 JOAO PAULO MARQUES OLIVEIRA
 JOAO PAULO MARTINS LAMELAS FERREIRA
 JOAO PAULO MENDES ESCUDEIRO
 JOAO PAULO MENDES FRAGA
 JOAO PAULO MENDES LOPES
 JOAO PAULO MENDES RODRIGUES
 JOAO PAULO MESQUITA AMORIM
 JOAO PAULO MONTEIRINHO GONCALVES
 JOAO PAULO MORAIS ANTUNES
 JOAO PAULO DE OLIVEIRA MARTINS
 JOAO PAULO PEREIRA MARTELO
 JOAO PAULO PINHEIRO BATISTA
 JOAO PAULO PINTO DIAS
 JOAO PAULO PIRES MENINO
 JOAO PAULO POLVORA PAIXAO
 JOAO PAULO PORTELA SILVA
 JOAO PAULO RAMOS LEITAO
 JOAO PAULO RODRIGUES BOTA
 JOAO PAULO RODRIGUES MONICA
 JOAO PAULO ROSA DIAS
 JOAO PAULO SALGUEIRO NUNES
 JOAO PAULO DA SILVA MONTEIRO
 JOAO PAULO DA SILVA NOGUEIRA
 JOAO PAULO SILVEIRA MIGUEL MARTINS DE SOUSA
 JOAO PAULO SOARES RODRIGUES
 JOAO PAULO DE SOUSA ALMEIDA
 JOAO PAULO SOUSA FERNANDES
 JOAO PAULO SOUSA TEIXEIRA
 JOAO PAULO DA TRINDADE SILVA
 JOAO PAULO VASSALO E SILVA RAMOS
 JOAO PAULO VIEIRA CORREIA
 JOAO PAULO XAVIER CORREIA
 JOAO PEDRO DE ALMEIDA DOS SANTOS
 JOAO PEDRO ALVES NOVAIS
 JOAO PEDRO BARBOSA CARDOSO
 JOAO PEDRO BARROSO LANCA CARDEIRA
 JOAO PEDRO BENTO SANTIAGO
 JOAO PEDRO CASACA BRAVO
 JOAO PEDRO COLACO CARDOSO
 JOAO PEDRO DA COSTA PAIS BASTOS
 JOAO PEDRO DA CRUZ DE AGUIAR DA COSTA
 JOAO PEDRO DA CRUZ FIGUEIRA FERNANDES
 JOAO PEDRO DUARTE MARTINS
 JOAO PEDRO DE FIGUEIREDO MARQUES SOARES
 JOAO PEDRO FILIPE OLIVEIRA E ALMEIDA
 JOAO PEDRO DE JESUS CARAVACA
 JOAO PEDRO LAGES PEREIRA LANDEIRO
 JOAO PEDRO LOPES MARTINS
 JOAO PEDRO LOURENCO CRISTOVAO
 JOAO PEDRO MADEIRA DE ALMEIDA MONTEIRO
 JOAO PEDRO MARQUES JULIO
 JOAO PEDRO MARQUES DE OLIVEIRA CONDESSO
 JOAO PEDRO MARRANITA TERLIM
 JOAO PEDRO DE MATOS PARREIRA FRAGOSO
 JOAO PEDRO MONTEIRO RODRIGUES
 JOAO PEDRO DA MOTA SIMONS
 JOAO PEDRO ROCHA DOS SANTOS
 JOAO PEDRO SEBASTIAO DE SOUSA
 JOAO PEDRO SOUSA MARTINS GONCALVES
 JOAO PEDRO VASCO PATERNO DIAS
 JOAO PEDRO VELEZ VENTURA
 JOAO RIBAS LUCAS FERNANDES
 JOAO RIBEIRO
 JOAO RICARDO DA SILVA FERNANDES RODRIGUES
 JOAO SAMUEL DA SILVA BENTO
 JOAQUIM ANIBAL MARTINS PEREIRA
 JOAQUIM ANTONIO BATISTA PINTO
 JOAQUIM ANTONIO CARDOSO DA FONSECA
 JOAQUIM ANTONIO CRUZ CARVALHO
 JOAQUIM ANTONIO MOREIRA DA SILVA
 JOAQUIM ANTONIO DE OLIVEIRA BARBOSA
 JOAQUIM ARTUR MARQUES DA COSTA
 JOAQUIM CARLOS CAPELA PRATES
 JOAQUIM COTRIM VITORINO
 JOAQUIM FERNANDO MAGALHAES LOPES
 JOAQUIM FERNANDO RIBEIRO DOS SANTOS
 JOAQUIM FERNANDO TEIXEIRA NOGUEIRA
 JOAQUIM FERNANDO VIEIRA GOMES
 JOAQUIM FILIPE DOS SANTOS E SILVA
 JOAQUIM FIRMINO DOS SANTOS PACHECO
 JOAQUIM FRANCISCO DA COSTA MONTEIRO
 JOAQUIM FRANCISCO SEZINANDO OLIVEIRA QUEIMADO
 JOAQUIM FRANCISCO TORRES GONCALVES
 JOAQUIM JOIA TEIXEIRA VIDAL
 JOAQUIM JORGE FERNANDES PINTO BOTELHO
 JOAQUIM JORGE SEVERINO GOMES
 JOAQUIM JORGE DA SILVA RODRIGUES
 JOAQUIM JORGE SILVA SANTOS
 JOAQUIM JOSE BORDA DE AGUA DOS SANTOS
 JOAQUIM JOSE BRILHA RODRIGUES
 JOAQUIM JOSE CAEIRO DIREITO
 JOAQUIM JOSE CANDEIAS BANDEIRAS
 JOAQUIM JOSE CARDOSO ALFAZEMA
 JOAQUIM JOSE DE MELO ASSUNCAO
 JOAQUIM JOSE PRETO BAPTISTA
 JOAQUIM JOSE RAMALHO FLAMINO
 JOAQUIM JOSE SEABRA DA SILVA
 JOAQUIM JULIO RUSSO MATIAS
 JOAQUIM LUIS FERREIRA SIMOES
 JOAQUIM MANUEL LUCRECIO GORDICHO
 JOAQUIM MANUEL OLIVEIRA ROCHA
 JOAQUIM MANUEL RODRIGUES BRAZ
 JOAQUIM MANUEL SILVA DOS SANTOS RIBEIRO
 JOAQUIM MANUEL DE SOUSA ROCHA
 JOAQUIM MANUEL SOUSA DOS SANTOS
 JOAQUIM MARCOS LOPES PACHECO
 JOAQUIM MIGUEL DA COSTA ROSA
 JOAQUIM MIGUEL DA CUNHA SOARES
 JOAQUIM PAULO LEAL E SOUSA
 JOAQUIM PAULO MOREIRA CORREIA
 JOAQUIM PEDRO LOPES CORREIA
 JOAQUIM PINTO
 JOAQUIM RODRIGO VIEIRA FERREIRA
 JOAQUIM SALVADOR DE MATOS E MOURA
 JOAQUIM SERRA PIRES
 JOCELINO JOAQUIM DA ROCHA MOREIRA
 JOCELINO MENDONCA GONCALVES MARTINS
 JOEL FERNANDO GONCALVES GOMES
 JOEL PEIXOTO COUTINHO
 JOEL TONY JANEIRO
 JORGE ABILIO VIEIRA RAMOS
 JORGE AFONSO DA SILVA MOURA
 JORGE ALBERTO CARVALHO GRACIO
 JORGE ALEXANDRE LEITAO BRONZE
 JORGE ALEXANDRE DE SOUSA FERRAZ DA SILVA
 JORGE AMORIM DA COSTA PIRES DA SILVA
 JORGE ANDRE COELHO PAREDES
 JORGE ANTONIO NEVES QUARESMA
 JORGE ANTONIO PEREIRA PROENCA
 JORGE ANTONIO RODRIGUES DIAS
 JORGE ANTONIO TOME FIENS
 JORGE ARSENIO TIAGO ARAUJO
 JORGE CARLOS GOMES RODRIGUES
 JORGE EMANUEL BRANDAO
 JORGE EMANUEL MENDES VALENTE DIAS
 JORGE EMANUEL SAMPAIO DE ANDRADE ESPADA SIMOES
 JORGE EURICO DA FONSECA IGLESIAS
 JORGE FERNANDO MOURA PEREIRA
 JORGE FILIPE FERNANDES PEREIRA
 JORGE FILIPE MIRANDA MAGRO
 JORGE FILIPE PINTO LOBAO
 JORGE FRANCISCO GUERREIRO DA SILVA MARTINS
 JORGE FRANCISCO MENDES GUERRA
 JORGE HUMBERTO CACELA GONCALVES
 JORGE HUMBERTO MOREIRA FARINHA
 JORGE ILIDIO SALGUEIRO TEIXEIRA
 JORGE LUCINDO DE CARVALHO GONCALVES
 JORGE MANUEL AGOSTINHO ESTEVES
 JORGE MANUEL ALMEIDA TORRES DE FREITAS
 JORGE MANUEL AZEVEDO CACADOR
 JORGE MANUEL BARBOSA GARCIA
 JORGE MANUEL BARBOSA GOIS
 JORGE MANUEL BARROSO PLACIDO
 JORGE MANUEL CARVALHO CANDEIAS
 JORGE MANUEL DE CARVALHO DOMINGUES
 JORGE MANUEL CARVALHO PINTO
 JORGE MANUEL CARVALHO RAMOS
 JORGE MANUEL CARVALHO DOS SANTOS
 JORGE MANUEL COELHO PEIXOTO
 JORGE MANUEL CORREIA RAMOS
 JORGE MANUEL COSTA RODRIGUES
 JORGE MANUEL CRUZ SANTOS
 JORGE MANUEL DUARTE BARRETO
 JORGE MANUEL FERNANDES CARDOSO
 JORGE MANUEL FERNANDES DA SILVA
 JORGE MANUEL FERREIRA CORREIA
 JORGE MANUEL FERREIRA DOS SANTOS
 JORGE MANUEL DE FIGUEIREDO TOME MEDEIROS
 JORGE MANUEL FONSECA PIRES
 JORGE MANUEL FREITAS DA SILVA
 JORGE MANUEL FRUTUOSO DA COSTA
 JORGE MANUEL GAMEIRO PEREIRA
 JORGE MANUEL GODINHO RIBEIRO
 JORGE MANUEL GONCALVES MONTALVAO
 JORGE MANUEL GONCALVES DAS NEVES
 JORGE MANUEL GOUVEIA MOTA
 JORGE MANUEL GRILATE SERRENHO
 JORGE MANUEL LOPES FERREIRA
 JORGE MANUEL LOPES PAGAIMÉ
 JORGE MANUEL MADEIRA PATRICIO
 JORGE MANUEL MARQUES COSTA
 JORGE MANUEL MARQUES DA SILVA
 JORGE MANUEL MARTINHO DA CUNHA FEIO
 JORGE MANUEL MARTINS CUNHA
 JORGE MANUEL MARTINS GUERREIRO
 JORGE MANUEL MICAEL SANTAREM

JORGE MANUEL MOUTOSO ISIDORO
 JORGE MANUEL NUNES DE JESUS
 JORGE MANUEL PEDROGAO VICENTE
 JORGE MANUEL PEREIRA GIRO
 JORGE MANUEL PEREIRA LEBREIRO
 JORGE MANUEL PEREIRA DA SILVA
 JORGE MANUEL PONTES NOBRE GREGORIO
 JORGE MANUEL REVEZ INACIO
 JORGE MANUEL RIBEIRO DE ALMEIDA
 JORGE MANUEL RIBEIRO MACHADO NOGUEIRA DE SOUSA
 JORGE MANUEL SAMPAIO DE CARVALHO
 JORGE MANUEL SANTOS DE MAGALHAES
 JORGE MANUEL SANTOS MIRANDA
 JORGE MANUEL SEMEDO TOCO
 JORGE MANUEL SILVA CARDOSO
 JORGE MANUEL DA SILVA GOMES
 JORGE MANUEL SILVA NORONHA ALVES
 JORGE MANUEL DA SILVA RIBEIRO
 JORGE MANUEL DA SILVA ROCHA
 JORGE MANUEL SIRGADO ALVES
 JORGE MANUEL SOARES RIBEIRO MIMOSO
 JORGE MANUEL TAVARES DE ALMEIDA FERREIRA
 JORGE MANUEL TEIXEIRA PAULA
 JORGE MANUEL VIEIRA INACIO
 JORGE MARQUES FREITAS
 JORGE MARQUES REBELO SOARES
 JORGE MIGUEL CASIMIRO GONCALVES
 JORGE MIGUEL CEREJO LOPES
 JORGE MIGUEL DUARTE SEMEDO
 JORGE MIGUEL FIGUEIREDO GALHANO
 JORGE MIGUEL FORTES MENDONCA
 JORGE MIGUEL HORTA DE ALMEIDA
 JORGE MIGUEL LOPES TOMAS
 JORGE MIGUEL MATOS ANTUNES
 JORGE MIGUEL PEREIRA GUIOMAR
 JORGE MIGUEL SACRAMENTO FERREIRA
 JORGE MIGUEL DOS SANTOS SILVA
 JORGE MIGUEL DA SILVA CORREIA
 JORGE MIGUEL DE SOUSA SANTOS MARTINS
 JORGE MOISES AFONSO PEREIRA
 JORGE NUNO DE CASTRO FOLHADELA MARQUES
 JORGE DE OLIVEIRA RODRIGUES
 JORGE ORLANDO MENDONCA MACEDO
 JORGE PAULO AREIAS DO CARMO
 JORGE PAULO CARRILHO PINTO
 JORGE PAULO DE CASTRO DIAS
 JORGE PAULO FREITAS SOTTO MAYOR E MENESES
 JORGE PAULO SOARES NOBRE
 JORGE PEDRO LAGE RUA
 JORGE PEDRO DOS REIS PAULO
 JORGE RIBEIRO NUNES
 JORGE RODOLFO CAMINATA
 JORGE TORIBIO CASTRO DE SOUSA
 JORGE VICENTE MARIA GODINHO
 JOSE ADERITO RODRIGUES DA FONSECA
 JOSE ADRIANO SUCENA TRINDADE
 JOSE AGOSTINHO PADRAO ESTEVES
 JOSE AGOSTINHO PASCOA RODRIGUES
 JOSE ALBERTO ALVES RODRIGUES
 JOSE ALBERTO DE CARVALHO AFONSO
 JOSE ALBERTO FONSECA GONCALVES
 JOSE ALBERTO MARTINS RODRIGUES
 JOSE ALBERTO MARTINS DA SILVA
 JOSE ALBERTO REBELO MARTINS
 JOSE ALBERTO DOS SANTOS CARDOSO SILVESTRE
 JOSE ALBERTO DA SILVA LOPES
 JOSE ALCIDES FIGUEIREDO MATOS
 JOSE ALCIDES DE JESUS SOUSA CARDOSO
 JOSE ALEXANDRE ANINO TAVARES
 JOSE ALEXANDRE FELIX DE OLIVEIRA
 JOSE ALEXANDRE LOPEZ DA ENCARNACAO
 JOSE ALEXANDRE MARQUES TAVARES
 JOSE ALFREDO DE ALMEIDA SILVA
 JOSE ANIBAL AVELAR SANTOS
 JOSE ANTONIO AFONSO PIRES
 JOSE ANTONIO ALMEIDA MESQUITA
 JOSE ANTONIO DE ALMEIDA RESENDE
 JOSE ANTONIO AMORIM DA COSTA
 JOSE ANTONIO ANASTACIO NEVES
 JOSE ANTONIO BRAGANCA RODRIGUES
 JOSE ANTONIO CAMPOS LOPES
 JOSE ANTONIO CARVALHO DA SILVA SOUSA
 JOSE ANTONIO CORREIA DE JESUS
 JOSE ANTONIO DA CUNHA ARAUJO
 JOSE ANTONIO DA CUNHA LOUREIRO
 JOSE ANTONIO DUARTE PEREIRA
 JOSE ANTONIO FELIX VILA-CHA
 JOSE ANTONIO FERNANDES NOVAIS
 JOSE ANTONIO FERNANDES DOS SANTOS
 JOSE ANTONIO FRANCISCO MARTINS
 JOSE ANTONIO GONCALVES PELICANO
 JOSE ANTONIO DE JESUS FERNANDES
 JOSE ANTONIO DE JESUS SARAIVA
 JOSE ANTONIO LAMPREIA CRAVINHO
 JOSE ANTONIO LEITE ALVES
 JOSE ANTONIO LOPES VITOR
 JOSE ANTONIO MIRANDA MARTINS
 JOSE ANTONIO OLIVEIRA GONCALO DA SILVA
 JOSE ANTONIO OUTEIRINHO DA SILVA
 JOSE ANTONIO PORTUGAL FOLGADO
 JOSE ANTONIO RODRIGUES DA SILVA
 JOSE ANTONIO SANTOS FERREIRA
 JOSE ANTONIO SARDINHA PENEDO
 JOSE ANTONIO DA SILVA
 JOSE ANTONIO DA SILVA PEREIRA MARTINS
 JOSE ANTONIO TEIXEIRA
 JOSE ANTONIO TEIXEIRA DA SILVA
 JOSE ANTONIO VARGUES MARTINS
 JOSE ARLINDO OLIVEIRA DE MATOS
 JOSE ARMENIO MENDES PALAIO
 JOSE AUGUSTO ANDRE DA SILVA JORGE
 JOSE AUGUSTO CORREIA BARBOSA
 JOSE AUGUSTO FAJARDO LOUREIRO
 JOSE AUGUSTO DA FONSECA XAVIER
 JOSE AUGUSTO GALVAO DOS REIS BERNARDINO
 JOSE AUGUSTO GIESTEIRA DOS SANTOS
 JOSE AUGUSTO GOMES DURAES
 JOSE AUGUSTO MAIA CUNHA
 JOSE AUGUSTO MOREIRA DA ROCHA
 JOSE AUGUSTO ROBALO CANDEIAS
 JOSE AUGUSTO DA SILVA PEREIRA
 JOSE AUGUSTO DA SILVA SANTOS
 JOSE AUGUSTO SIMOES FRANCO
 JOSE AUGUSTO SOARES CARRAPATOSO
 JOSE AUGUSTO TEIXEIRA PINTO DE MESQUITA
 JOSE AUGUSTO TEIXEIRA DE SOUSA
 JOSE BELMIRO ALVES
 JOSE CANDIDO FERNANDES PEREIRA
 JOSE CARLOS CAEIRO CARAPINHA
 JOSE CARLOS DE CARVALHO MOREIRA
 JOSE CARLOS CERQUEIRA CAETANO
 JOSE CARLOS COELHO DIAS
 JOSE CARLOS DA COSTA PINTO
 JOSE CARLOS DUQUE PEREIRA RODRIGUES
 JOSE CARLOS FERNANDES SCARPA
 JOSE CARLOS FERREIRA DIAS
 JOSE CARLOS FERREIRA RODRIGUES
 JOSE CARLOS FINURAS SOARES
 JOSE CARLOS FRIAS MARQUES
 JOSE CARLOS GAMA SARGACO
 JOSE CARLOS GUEDES MIRANDA
 JOSE CARLOS LOPES CALDEIRA
 JOSE CARLOS LOPES PINTO
 JOSE CARLOS LOPES SEBASTIAO
 JOSE CARLOS MACEDO TEIXEIRA
 JOSE CARLOS MAIA PIMPAO
 JOSE CARLOS MARQUES RIBEIRO
 JOSE CARLOS MELGUEIRA ANTAS
 JOSE CARLOS MONTEIRO CARRASCO
 JOSE CARLOS MORAIS BRANDAO AVELELAS
 JOSE CARLOS NABAIS LOPES
 JOSE CARLOS DAS NEVES NOGUEIRA
 JOSE CARLOS NOGUEIRA MENDES
 JOSE CARLOS ONORIO ROSENDO
 JOSE CARLOS PAULINO CHAMBEL
 JOSE CARLOS PEREIRA DA COSTA
 JOSE CARLOS PEREIRA DA CRUZ
 JOSE CARLOS PEREIRA RODRIGUES
 JOSE CARLOS PEREIRA DOS SANTOS
 JOSE CARLOS PERES BARREIROS
 JOSE CARLOS PIRES MARQUES
 JOSE CARLOS DOS REIS SILVA
 JOSE CARLOS RIBAS FERNANDES
 JOSE CARLOS RODRIGUES
 JOSE CARLOS RODRIGUES VARA
 JOSE CARLOS ROMANA PATINHA
 JOSE CARLOS DOS SANTOS BRITO LOPES
 JOSE CARLOS SANTOS PIMENTA
 JOSE CARLOS SENRA PINTO
 JOSE CARLOS DA SILVA AIRES
 JOSE CARLOS DE SOUSA LOPES
 JOSE CARLOS DE SOUSA PINTO
 JOSE CARLOS VENTURA FACAS
 JOSE CARLOS VIEIRA RODRIGUES
 JOSE CESAR RODRIGUES
 JOSE DA CONCEICAO GONCALVES DE FREITAS
 JOSE CUSTODIO FERREIRA DA ROSA
 JOSE DANIEL COSTA SILVA
 JOSE DOMINGOS MENDES GRANCHO
 JOSE DOMINGOS PEREIRA PINTO FARPA
 JOSE DOMINGOS VENTURA LOURENCO
 JOSE DUARTE CORREIA SOUSA
 JOSE EDUARDO MARTINS MATOS
 JOSE EDUARDO SEQUEIRA SILVESTRE
 JOSE ELIAS FERNANDES LAGE
 JOSE EMANUEL GUIMARAES FREITAS
 JOSE FERNANDO ASSUA ANTUNES
 JOSE FERNANDO CANTO GOMES
 JOSE FERNANDO DA COSTA SOARES
 JOSE FERNANDO GOMES DA COSTA
 JOSE FERNANDO MIRANDA DA MOTA
 JOSE FERNANDO PINHEIRO TEIXEIRA
 JOSE FERNANDO RAMOS CARVALHO
 JOSE FERNANDO SOARES DE CARVALHO
 JOSE FERNANDO TEIXEIRA JOAQUIM
 JOSE FILIPE DE ALMEIDA REIS
 JOSE FILIPE DE CARVALHO CADIMA
 JOSE FILIPE DUARTE CALDEIRA
 JOSE FRANCISCO CORREIA GOMES MENDES PACHECO
 JOSE FRANCISCO PEGAS DO PACO
 JOSE FRANCISCO RIBEIRO DA SILVA MENDES
 JOSE FRANCISCO ROMAO QUARESMA
 JOSE GABRIEL TEIXEIRA
 JOSE GREGORIO GOMES NAVE
 JOSE GUILHERME NUNES CAETANO
 JOSE HENRIQUE GOMES MARTINS
 JOSE HENRIQUE DE SOUSA E SANTOS
 JOSE HENRIQUE TEIXEIRA NUNES
 JOSE INACIO DE SOUSA
 JOSE DE JESUS MONTEIRO
 JOSE JOAO GONCALVES PIRES
 JOSE JOAO PEREIRA ANDRADE



JOSE JOAQUIM DE ALMEIDA DA COSTA
 JOSE JOAQUIM BRITO CARVALHO
 JOSE JOAQUIM COELHO GUIMARAES
 JOSE JOAQUIM FERREIRA MENDES
 JOSE JOAQUIM MARINHO PEREIRA
 JOSE JOAQUIM MARREIROS BANDARRA
 JOSE JOAQUIM RODRIGUES DE OLIVEIRA DIAS
 JOSE JOAQUIM DOS SANTOS VIEIRA
 JOSE JORGE CERQUEIRA RAMADA PINTO
 JOSE JORGE CUNHA CAVADAS
 JOSE JORGE NUNES AMORA
 JOSE JORGE PEGAS COSTA DE AGUIAR
 JOSE JULIO CELAS FERNANDES
 JOSE LUIS ALVES BATALHA
 JOSE LUIS ARAUJO FERNANDES
 JOSE LUIS ARAUJO DA SILVA
 JOSE LUIS DE BARROS MIRANDA
 JOSE LUIS BEJA CALADO MALVEIRO
 JOSE LUIS CARDOSO DIAS
 JOSE LUIS CARVALHO DE ALMEIDA
 JOSE LUIS ESTANQUE ROSA
 JOSE LUIS FERREIRA MESQUITA
 JOSE LUIS GONCALVES MAGALHAES
 JOSE LUIS GONCALVES DA ROCHA
 JOSE LUIS MANSO NEVES ROGEIRO
 JOSE LUIS MONTEIRO FERREIRA
 JOSE LUIS DE OLIVEIRA SEIXAS
 JOSE LUIS PEREIRA DA SILVA
 JOSE LUIS PONTES ANTONIO
 JOSE LUIS RIACHOS AZEVEDO
 JOSE LUIS DA ROCHA QUINTAL
 JOSE LUIS SILVA RAMOS
 JOSE LUIS DA SILVA SANTOS
 JOSE LUIS SOARES FERREIRA
 JOSE LUIS SOARES REIS HORTA
 JOSE LUIS TEIXEIRA ROXO
 JOSE LUIS DO VALE MARQUES ARAUJO FERREIRA
 JOSE MANUEL ALVARO MAGANO
 JOSE MANUEL ALVES CRESPO AFONSO
 JOSE MANUEL DO AMARAL PEREIRA DE LIMA
 JOSE MANUEL BATISTA RODRIGUES CAPELA
 JOSE MANUEL CARDOSO PITEIRA
 JOSE MANUEL CARRILHO VENTURA
 JOSE MANUEL CHAVES GONCALVES
 JOSE MANUEL COELHO PAULA
 JOSE MANUEL CORACAO PALMA
 JOSE MANUEL CORREIA DE SOUSA MENDES
 JOSE MANUEL COSTA FONTOURA
 JOSE MANUEL DAMAS DE OLIVEIRA
 JOSE MANUEL DUQUE LARANJINHO
 JOSE MANUEL FARIA RIBEIRO DE ANDRADE RUAS
 JOSE MANUEL FERNANDES FAUSTINO
 JOSE MANUEL FIGUEIREDO CARDAO
 JOSE MANUEL FILIPE
 JOSE MANUEL FREIRE DE ANDRADE
 JOSE MANUEL GOMES DE SOUSA
 JOSE MANUEL GONCALVES BERNARDO
 JOSE MANUEL GONCALVES DINIS
 JOSE MANUEL GONCALVES PIRES DA MOTA MARQUES
 JOSE MANUEL GUERRA DOS REIS
 JOSE MANUEL GUERREIRO DOMINGOS
 JOSE MANUEL GURITO DOS SANTOS ARAUJO
 JOSE MANUEL DE JESUS FERREIRA
 JOSE MANUEL DE JESUS LOPES
 JOSE MANUEL LAPO RODRIGUES
 JOSE MANUEL LEITAO RASTEIRO
 JOSE MANUEL MARQUES MARTINS
 JOSE MANUEL MARTINEZ CABRELA
 JOSE MANUEL MARTINS DIAS
 JOSE MANUEL MARTINS MENDES
 JOSE MANUEL MELRANHA BARBAS
 JOSE MANUEL MELRO DIAS
 JOSE MANUEL MENDES GONCALVES
 JOSE MANUEL MONTEIRO MARQUES
 JOSE MANUEL MOREIRA VICENTE MAGALHAES
 JOSE MANUEL PEREIRA LOPES
 JOSE MANUEL PEREIRA DE SAMPAIO TEIXEIRA
 JOSE MANUEL PINTO GRACIO
 JOSE MANUEL PINTO PEREIRA
 JOSE MANUEL PINTO RODRIGUES DOS SANTOS
 JOSE MANUEL PIRES GARCIA
 JOSE MANUEL PIRES LEAL
 JOSE MANUEL PIRES RODRIGUES
 JOSE MANUEL QUINTEIRA FERNANDES
 JOSE MANUEL RAPOSO CORTE REAL
 JOSE MANUEL REBELO MIRA
 JOSE MANUEL DOS REIS CORTEZ
 JOSE MANUEL RESENDE SILVA DOS SANTOS NETO
 JOSE MANUEL ROCHA VIANA
 JOSE MANUEL RODRIGUES FREIRE MENDES
 JOSE MANUEL SARAIVA DE OLIVEIRA
 JOSE MANUEL SILVA DUARTE
 JOSE MANUEL DA SILVA MARQUES DOS SANTOS
 JOSE MANUEL DA SILVA RIBEIRO
 JOSE MANUEL SOARES DA COSTA
 JOSE MANUEL SOARES MOTA
 JOSE MANUEL DE SOUSA RODRIGUES
 JOSE MANUEL DE SOUSA SEQUEIRA
 JOSE MANUEL VIANA DE ABREU
 JOSE MANUEL VICENTE MENDES
 JOSE MANUEL VIEIRA DAMIAO
 JOSE MARCELO BENTO MONGE
 JOSE MARIA ALMEIDA MATOS ANTUNES
 JOSE MARIA CRESPO ALPALHAO
 JOSE MARIA FERNANDES GUILHERME
 JOSE MARIA FERREIRA MADUREIRA
 JOSE MARIA GONCALVES ALVES
 JOSE MARIA DE OLIVEIRA RIBEIRO
 JOSE MARIA RODRIGUES CORREIA
 JOSE MARIA SOARES DE MIRANDA
 JOSE MARIO CORREIA
 JOSE MARIO JANUARIO DOS SANTOS
 JOSE MARIO PEREIRA DOS SANTOS
 JOSE MARIO DOS SANTOS FERREIRA
 JOSE MAURICIO GOUVINHAS DE CARVALHO
 JOSE MIGUEL BERNARDO SANTOS
 JOSE MIGUEL CANOTILHO MARTINS
 JOSE MIGUEL CRESPO ROSA
 JOSE MIGUEL FELICIANO OLIVEIRA
 JOSE MIGUEL FELICIO FERNANDES
 JOSE MIGUEL FERNANDES DE BARROS
 JOSE MIGUEL FIGUEIREDO JOAQUIM
 JOSE MIGUEL DA FONSECA LIMA
 JOSE MIGUEL LOURENCO NUNES
 JOSE MIGUEL MARTINS RIBEIRO
 JOSE MIGUEL PINTO MAURICIO DO NASCIMENTO
 JOSE MIGUEL PORTAS MARTINS
 JOSE MIGUEL RODRIGUES MOREIRA DUARTE
 JOSE MIGUEL DE VILELA MAGALHAES DIAS
 JOSE MONIZ TEIXEIRA
 JOSE NEVES LOPES
 JOSE NORBERTO DE ALMEIDA PALMA
 JOSE ORLANDO GOMES
 JOSE PAULO CORREIA DA COSTA
 JOSE PAULO DA CUNHA RIBEIRO
 JOSE PAULO DIAS GONCALVES
 JOSE PAULO LARA DA SILVA
 JOSE PAULO LEAL GARCEZ
 JOSE PAULO SOUSA COUTO
 JOSE PAULO SOUSA MAGALHAES
 JOSE PAULO SOUSA DA SILVA
 JOSE PEDRO DA CRUZ CUNHA
 JOSE PEDRO GONCALVES ALVES
 JOSE PEDRO MARQUES DOS SANTOS
 JOSE PEDRO MOREIRA DIAS
 JOSE PEDRO MOREIRA LIMA GOMES
 JOSE PEDRO SAMPAIO DA SILVA MOREIRA MENDES
 JOSE PROFIRIO PIMENTA SOARES
 JOSE RENATO DE MOURA FERREIRA
 JOSE RICARDO OLIVEIRA DOS SANTOS BORGES
 JOSE ROCHA FILIPE
 JOSE ROSETE REGUEIRAS
 JOSE RUI DA COSTA SANTOS
 JOSE RUI DINIS CORREIA
 JOSE RUI FERREIRA MARTINS RODRIGUES PEREIRA
 JOSE RUI MORAIS FIDALGO MARQUES
 JOSE TADEU SEBASTIAO FIGUEIRA DE FREITAS
 JOSE TOMAS MOTA DE SOUSA DOMINGOS
 JOSE VIRGILIO FERNANDES GERIA
 JOSE VITOR OLIVEIRA MARTINS
 JOSUE FILIPE DA CUNHA MATIAS DOS SANTOS
 JULIA MARIA MOREIRA LANTERNAS
 JULIA MARIA DA SILVEIRA VILANOVA
 JULIANA DA CONCEICAO ALEGRIA ALEXANDRE C. DA SILVA
 JULIETA DE JESUS NABAIS ESTEVES
 JULIO CESAR RODRIGUES DE MELO SANCHA
 JULIO CESAR SOARES DA SILVA RAMOS
 JULIO COSTA MARINHO
 JULIO FERNANDO BAIÃO MOREIRA
 JULIO FILIPE FERREIRA DA SILVA
 JULIO JOSE DE ALMEIDA RAMOS DA CONCEICAO RODRIGUES
 JULIO JOSE PIRES PAIXAO
 JULIO MANUEL MARTINS ESTEVES
 JULIO MANUEL MECA PRATAS
 JUSTINIANO MANUEL DOMINGUES BATISTA
 JUSTINO CESAR RIBEIRO CERQUEIRA
 LARA NADINE TAVARES MESTRE
 LARA NURCE YING DOS SANTOS
 LASSALETE DE SOUSA ABREU ANTUNES
 LAURA ISABEL RODRIGUES
 LAURA DE LURDES PASSEIRA ESCOBAR POMBO
 LAURA MARINA DOS SANTOS FERREIRA
 LAURINDA MARIA RAMINHOS ALGIBEIRAO
 LAURINDA SALOME MOUTINHO CARDOSO
 LAZARO MANUEL PINTO DA SILVA
 LEANDRO JORGE SILVA SARAIVA
 LEANDRO MIGUEL SANTOS E MOURA
 LENIA DE JESUS GINO VALERIO
 LEONEL ABRANTES SOUSA
 LEONEL BRITES PALMA
 LEONEL CELESTINO DIAS GONCALVES VASSALO
 LEONEL CORREIA SOEIRO
 LEONEL DE FARIA FRAZAO
 LEONEL FLAVIANO CORREIA DAS CHAGAS
 LEONEL FRANCISCO PEREIRA FORTUNA
 LEONEL JOSE CACAO ANDRADE
 LEONEL JOSE DOS SANTOS FERREIRA
 LEONEL JOSE TEIXEIRA RODRIGUES
 LEONEL SERGIO COELHO PINTO
 LEOPOLDO SOUSA GONCALVES
 LICINIO JOAQUIM DA CONCEICAO NEVES DE ANDRADE
 LICINIO MANUEL RAMA MALVA
 LICINIO MANUEL ROCHA DA SILVA
 LICINIO MANUEL DOS SANTOS RODRIGUES
 LICINIO DE OLIVEIRA MONTEIRO
 LIDIA CARLA DA SILVA QUITERIO
 LIDIA FERNANDA SIMAO PIRES
 LIDIA MARIA COSTA FIRMINO
 LIDIA MARIA DA ROSA MARTINS
 LIDIO DOS SANTOS CALCADA
 LIGIA ISABEL CONDECO BALBINO MANUEL
 LILIA MARIA ABREU MENDONCA
 LINA CEU MATEUS SANTOS
 LINA MARIA ALVES ROMAO

LINA MARIA ALVES SILVA
 LINA MARIA DOS SANTOS BATISTA RIBEIRO
 LISETA MARIA VIANA
 LISETA MARIA AZEVEDO DA SILVA
 LORETE MARIA REI ROCHA DE OLIVEIRA
 LUBELIA ZITA NUNES DA SILVA
 LUCIA AGATA CARVALHO SARDO
 LUCIA FILOMENA DIAS NERES RIBEIRO
 LUCIA ISABEL BATISTA MIGUEL
 LUCIA ISABEL CANDIDO OLIVEIRA
 LUCIANDO MANUEL DA GLORIA CIPRIANO
 LUCIANO BRANCO DUARTE
 LUCIANO EMANUEL MACHADO DOS SANTOS
 LUCIANO DE JESUS GONCALVES
 LUCIANO JOSE BRAZ PONTES
 LUCIANO MIGUEL DOS SANTOS CARAPINHA
 LUCIANO SIMAO PEDRO
 LUCIDIO DA ROCHA CORREIA
 LUCILIA GABRIELA MARTINS DE VASCONCELOS NOVAIS
 LUCINDA HENRIQUES PAULO
 LUCINDA LOPES DOMINGUES
 LUCINDA MARIA POCINHO DE CARVALHO
 LUDGERO CARLOS CANDIDO DA SILVA CONDE
 LUDOVICO DE JESUS MILITAO SERRANO
 LUIS ALBERTO BRANQUINHO PINHEIRO
 LUIS ALBERTO GONCALVES CAMARA
 LUIS ALBERTO MARIA RODRIGUES
 LUIS ALBERTO MOREIRA ESTRELA
 LUIS ALEXANDRE DA CRUZ BOAVENTURA
 LUIS ALEXANDRE GOMES REIS CALADO
 LUIS ALEXANDRE SOARES FERNANDES
 LUIS ALEXANDRE TRINDADE CARIA DOS SANTOS
 LUIS ANDRE DA SILVA SOUSA RAMOS
 LUIS ANTONIO ALMEIDA GOMES
 LUIS ANTONIO CARDOSO COSTA DIAS
 LUIS ANTONIO CORREIA ANDRE
 LUIS ANTONIO COSTA DE OLIVEIRA
 LUIS ANTONIO DOMINGOS MARTINS DOS SANTOS
 LUIS ANTONIO FERREIRA ALVES LARANJEIRA
 LUIS ANTONIO FRAGA
 LUIS ANTONIO LUCAS DE FERNANDES CARRILHO MENINO
 LUIS ANTONIO MENDES CARVALHO
 LUIS ANTONIO MONTEIRO FERREIRA MACHADO
 LUIS ANTONIO MOREIRA DIAS
 LUIS ANTONIO DA SILVA COUVEIRO
 LUIS ARMANDO PINHEIRA DA COSTA
 LUIS AUGUSTO DA FONSECA FERREIRA PENAS
 LUIS CARLOS CHAINHO MENDES
 LUIS CARLOS CRISTO MESTRINHO
 LUIS CARLOS FERNANDES DA ROCHA
 LUIS CARLOS GONCALVES CAVACO FERNANDES DO O
 LUIS CARLOS LEITAO MARINHO
 LUIS CARLOS LOPES INACIO FERREIRA
 LUIS CARLOS MACHADO SILVA
 LUIS CARLOS OCHOA GONCALVES
 LUIS CARLOS RAPOSO COELHO
 LUIS CARLOS REBOREDO DE ARAUJO
 LUIS CARLOS SOARES MAIO TUNA
 LUIS FERNANDO AMARO
 LUIS FERNANDO GUERREIRO RAMADA
 LUIS FERNANDO DE MATOS PEREIRA VIEIRA
 LUIS FERNANDO DA ROCHA MARTINS VALADAS VIOLA
 LUIS FERNANDO VAZ PEREIRA
 LUIS FILIPE ALEGRIA SEQUEIRA
 LUIS FILIPE BAPTISTA CARLOTO DOS SANTOS
 LUIS FILIPE DE CARVALHO
 LUIS FILIPE CARVALHOSA PEREIRA
 LUIS FILIPE COELHO SEGURO
 LUIS FILIPE COSTA MARRACHO PINTO
 LUIS FILIPE CUNHA DE BRITO GRACA
 LUIS FILIPE DAMASO CONDECO
 LUIS FILIPE DE DEUS CORREIA PEREIRA
 LUIS FILIPE DUARTE DOS SANTOS
 LUIS FILIPE FERREIRA LEITE PEREIRA DE MELO
 LUIS FILIPE FERREIRA MAIA
 LUIS FILIPE FERREIRA DA SILVA
 LUIS FILIPE GONCALVES DE OLIVEIRA
 LUIS FILIPE LOPES GONCALVES
 LUIS FILIPE LOPES PEREIRA
 LUIS FILIPE LOPES PEREIRA
 LUIS FILIPE MARTINS XAVIER
 LUIS FILIPE MATIAS DA SILVA
 LUIS FILIPE MENDES SOL
 LUIS FILIPE MONTEIRO CORREIA
 LUIS FILIPE MOURA DE FIGUEIREDO
 LUIS FILIPE NEVES FERREIRA DE ALMEIDA
 LUIS FILIPE DA PALMA SANTOS
 LUIS FILIPE PEREIRA MAGALHAES
 LUIS FILIPE PIMENTEL NUNES
 LUIS FILIPE PONTES MAIO
 LUIS FILIPE REALINHO RIBEIRO
 LUIS FILIPE RIBEIRO GOMES
 LUIS FILIPE ROCHA MONTEIRO
 LUIS FILIPE SALGADO GONCALVES
 LUIS FILIPE SANTOS FONSECA
 LUIS FILIPE DOS SANTOS JANEIRO
 LUIS FILIPE SILVA MARCELO DOS REIS
 LUIS FILIPE DA SILVA SANTOS
 LUIS FILIPE DE SOUSA TELES
 LUIS FILIPE TEIXEIRA DIAS
 LUIS FILIPE TOSTE DOS SANTOS
 LUIS FILIPE VIEIRA DIOGO
 LUIS FILIPE VITAL DE ALMEIDA
 LUIS FILIPE VITORINO SEBASTIAO
 LUIS FRANCISCO CABECA MALTEZ HORTA
 LUIS GUILHERME CALEIRA MARTINS
 LUIS GUILHERME DO ROSARIO PITEIRA
 LUIS HORTET ALVES CADETE FLORA
 LUIS JACINTO RODRIGUES
 LUIS JORGE DUARTE CARLES
 LUIS JOSE FALCAO GONCALVES SANTOS
 LUIS JOSE FERNANDES
 LUIS JOSE PINTO RAMALHO
 LUIS MANUEL CAVACO DA PALMA
 LUIS MANUEL DA CONCEICAO BATISTA
 LUIS MANUEL CORREIA DE SOUSA
 LUIS MANUEL E CUNHA PIPA
 LUIS MANUEL DIAS RIBEIRO
 LUIS MANUEL ESTEVES MEIRELES DA SILVA
 LUIS MANUEL FERNANDES VIANA
 LUIS MANUEL FERREIRA AFONSO
 LUIS MANUEL FERREIRA DE JESUS
 LUIS MANUEL FERREIRA LOPES
 LUIS MANUEL FERREIRA LOUREIRO
 LUIS MANUEL FERRO CORREIA
 LUIS MANUEL GIRAQ TARRAFA
 LUIS MANUEL GONCALVES FERNANDES
 LUIS MANUEL GONCALVES MONTEIRO
 LUIS MANUEL DA GRACA RODRIGUES
 LUIS MANUEL JACINTO GODINHO NEVES
 LUIS MANUEL JUNQUEIRA SOARES DE RESENDE
 LUIS MANUEL LOPES GONCALVES
 LUIS MANUEL LOURENCO AZUL
 LUIS MANUEL LOURENO NUNES
 LUIS MANUEL MARQUES GONCALVES
 LUIS MANUEL MARREIROS DOS SANTOS CORDEIRO
 LUIS MANUEL MARTINS JORGE DA SILVA
 LUIS MANUEL MENDES BALTAZAR
 LUIS MANUEL PEREIRA FIGUEIRA
 LUIS MANUEL PEREIRA VARINO
 LUIS MANUEL REBELO CARDOSO ALCOFORADO
 LUIS MANUEL RODRIGUES PONTES
 LUIS MANUEL ROSA BAGARRAO
 LUIS MANUEL SALGUEIRO HENRIQUES MARQUES
 LUIS MANUEL SANT ANA MADEIRA DA CUNHA
 LUIS MANUEL DOS SANTOS TELES
 LUIS MANUEL DA SILVA ARAUJO
 LUIS MANUEL SILVESTRE MARTINS
 LUIS MANUEL SOUSA BRANCO OTERO
 LUIS MANUEL SOUSA GOMES DA SILVA
 LUIS MANUEL TOMAS CARNEIRO
 LUIS MANUEL TORRES SIMOES
 LUIS MANUEL TROVISCO MALHEIRO
 LUIS MANUEL VALENTE CARRASCO
 LUIS MANUEL VELOSO CRUZ
 LUIS MARIA COELHO GORDO
 LUIS MIGUEL AZEVEDO DE SA
 LUIS MIGUEL BATISTA OUTOR
 LUIS MIGUEL BRETES FERRO AMADOR
 LUIS MIGUEL DE BRITO LOBATO DE FARIA
 LUIS MIGUEL DO CARMO MARQUES
 LUIS MIGUEL CARVALHO BATISTA
 LUIS MIGUEL CARVALHO FERREIRA
 LUIS MIGUEL CARVALHO DOS SANTOS
 LUIS MIGUEL COELHO BAETA
 LUIS MIGUEL DA CONCEICAO FERREIRA COSTA
 LUIS MIGUEL CORREIA DE CARVALHO
 LUIS MIGUEL CORREIA LOPES
 LUIS MIGUEL CORREIA MACEDO
 LUIS MIGUEL COSTA GONCALVES
 LUIS MIGUEL COSTA LOPES
 LUIS MIGUEL COSTA VAZ DE CARVALHO
 LUIS MIGUEL COURINHA ROSA
 LUIS MIGUEL CRUZ ANTAS
 LUIS MIGUEL DA CRUZ VILHENA
 LUIS MIGUEL DIAS FIGUEIREDO
 LUIS MIGUEL DIAS DA ROCHA
 LUIS MIGUEL FARINHA FONTE SANTA
 LUIS MIGUEL FRANCA XAVIER
 LUIS MIGUEL DE FREITAS BERNARDINO
 LUIS MIGUEL GAMEIRO LUCAS
 LUIS MIGUEL GARCIA PIRES
 LUIS MIGUEL GOMES MORAIS MEIRELES
 LUIS MIGUEL GOMES SALVADOR
 LUIS MIGUEL GONCALVES NUNES DA SILVA BANDEIRA
 LUIS MIGUEL DA GRACA MARQUES
 LUIS MIGUEL DE JESUS LOPES
 LUIS MIGUEL LEITAO MARQUES
 LUIS MIGUEL LEONARDO DA SILVA
 LUIS MIGUEL MACEDO GONCALVES REDONDO
 LUIS MIGUEL MACHADO FERNANDES DA SILVA
 LUIS MIGUEL MADEIRA MATOS
 LUIS MIGUEL MARQUES HENRIQUES
 LUIS MIGUEL MARQUES VERA PEDRO
 LUIS MIGUEL MARREIROS ABILIO
 LUIS MIGUEL MARTINS DE CARVALHO MACEDO
 LUIS MIGUEL MARTINS FERREIRA
 LUIS MIGUEL MARTINS RAPOSO
 LUIS MIGUEL MARTINS TEIXEIRA DOS SANTOS
 LUIS MIGUEL MATIAS RAMALHO
 LUIS MIGUEL MAURICIO BRAS
 LUIS MIGUEL MENDES BRANCO
 LUIS MIGUEL MIRANDA RAMOS
 LUIS MIGUEL NETO BARROSO
 LUIS MIGUEL NETO MENDES
 LUIS MIGUEL NEVES LEO
 LUIS MIGUEL DE OLIVEIRA AGOSTINHO
 LUIS MIGUEL DE OLIVEIRA SALEMA
 LUIS MIGUEL DE OLIVEIRA SEVERO VICENTE
 LUIS MIGUEL PAISANA CATARINO
 LUIS MIGUEL PEREIRA DE CASTRO
 LUIS MIGUEL PEREIRA MARQUES
 LUIS MIGUEL PEREIRA VENTURA PINTO DE ARAUJO

LUIS MIGUEL PINTO COELHO
 LUIS MIGUEL PINTO COSTA
 LUIS MIGUEL PIRES DE BRITO GOMES
 LUIS MIGUEL RAMOS DA CRUZ
 LUIS MIGUEL RAMOS ISIDORO
 LUIS MIGUEL REBELO BORGES
 LUIS MIGUEL RIBEIRO DE ALMEIDA
 LUIS MIGUEL RODRIGUES DE JESUS LOIA
 LUIS MIGUEL ROLO FERNANDES
 LUIS MIGUEL ROSADO DA CUNHA MASSUCA
 LUIS MIGUEL RUIVO MATEUS RIBEIRO
 LUIS MIGUEL RUIVO RAFAEL
 LUIS MIGUEL SAMPAIO DA SILVA
 LUIS MIGUEL SANCHES DE ASCENCAO
 LUIS MIGUEL SANTOS FONSECA
 LUIS MIGUEL DOS SANTOS RAMOS JOSE
 LUIS MIGUEL SANTOS DA ROCHA
 LUIS MIGUEL SARUGA BAILAO
 LUIS MIGUEL SERRANO GAMEIRO
 LUIS MIGUEL DA SILVA
 LUIS MIGUEL SILVA CABRAL
 LUIS MIGUEL SILVA CARDOSO
 LUIS MIGUEL DA SILVA PEREIRA
 LUIS MIGUEL SILVA SANTOS
 LUIS MIGUEL SILVEIRA LOPES
 LUIS MIGUEL SIMOES LEAL
 LUIS MIGUEL SOARES MARREIROS
 LUIS MIGUEL TEIXEIRA CARDOSO MOUTA
 LUIS MIGUEL TEIXEIRA TOMAS
 LUIS MIGUEL VARANDAS ANTUNES
 LUIS MIGUEL VILACA LOPES
 LUIS NEVES TIAGO SANTOS
 LUIS OLIVEIRA TAVARES
 LUIS PAULO DA SILVA CALMEIRO
 LUIS PEDRO FIGUEIRA LOURENCO FRESTA
 LUIS PEDRO DE MELO CARVALHO SOARES
 LUIS PEDRO PARENTE AMARAL
 LUIS PEDRO SANTOS MENDES DE ALBUQUERQUE
 LUIS PEDRO VIEIRA RIBEIRO
 LUIS RAFAEL PEREIRA BARROSO
 LUIS RAFAEL RODRIGUES
 LUIS RAIMUNDO DA COSTA CARDOSO
 LUIS RICARDO MARTINS PEREIRA
 LUIS ROQUE MAIA CORREIA DE LIMA
 LUIS TRINDADE SANTOS
 LUISA ALEXANDRA DA PIEDADE LOPES
 LUISA ANTONIA MARTINS DE SA PINTO
 LUISA BEATRIZ MALHEIRO TEIXEIRA
 LUISA MARGARIDA LOPES DE SENA
 LUISA MARIA ALVES MINAS
 LUISA MARIA CAIXEIRO REMECHIDO
 LUISA MARIA CELORICO FERREIRINHO
 LUISA MARIA FERNANDES BENTO
 LUISA MARIA FERREIRA MOREIRA
 LUISA MARIA DA FONSECA PINTO
 LUISA MARIA LOURENCO BRAS DA SILVA
 LUISA MARIA SILVA CLARA
 LUISA MARIA VIEIRA DOS SANTOS LIMA DA SILVA
 LURDES MARIA CARLOS ALMEIDA
 LURDES MARINA MARTINS DA ROSA VALE
 MAFALDA MARIA SILVA GONCALVES PEREIRA
 MAFALDA SOFIA LOPES CORREIA DIOGO
 MAFALDA SOFIA DA SILVA PIRES
 MAHOMED ALI ISMAEL ABOOBACAR
 MANUEL AFONSO PAIXAO
 MANUEL AGOSTINHO GONCALVES GOUVEIA
 MANUEL AGOSTINHO MENDES SILVA
 MANUEL AIRES SOUSA DA PALMA
 MANUEL ALEXANDRE MARTINS PERLEQUES
 MANUEL ALMOR GONCALVES ALDEIA
 MANUEL ANSELMO LEDO RIBEIRO
 MANUEL ANTONIO ALMEIDA TAVARES
 MANUEL ANTONIO CANTO GOMES
 MANUEL ANTONIO ESPERANCA MAZEDA TOMAS
 MANUEL ANTONIO FERNANDES RIBEIRO
 MANUEL ANTONIO FRIAS MARGARIDO
 MANUEL ANTONIO MOREIRA
 MANUEL ANTONIO NOGUEIRA DA SILVA BORGES
 MANUEL ANTONIO NUNES DA SILVA VALENTE
 MANUEL ANTONIO OLIVEIRA SANTOS
 MANUEL ANTONIO RODRIGUES DIAS ALVES
 MANUEL ANTONIO DA SILVA ROMBÃO
 MANUEL ANTONIO SIMOES MARTINS
 MANUEL ANTONIO SOARES ALVES
 MANUEL DE ARAUJO COSTA
 MANUEL BRAZ MARTA DA CONCEICAO
 MANUEL CARLOS FERREIRA DE MOURA E SA
 MANUEL CESARIO ESTEVES PEREIRA
 MANUEL COELHO NUNES
 MANUEL DA COSTA MATEUS
 MANUEL CUNHA SANTOS VARELA
 MANUEL DIAMANTINO PEREIRA
 MANUEL DUARTE FERRO DA SILVA
 MANUEL FERNANDES BARROSO
 MANUEL FERNANDO COUTO PEREIRA
 MANUEL FERNANDO MAGALHAES MONTEIRO PINTO CESAR
 MANUEL FERNANDO PEREIRA DIAS
 MANUEL FERNANDO RIBEIRO TEIXEIRA
 MANUEL FERNANDO DA SILVA MONTEIRO
 MANUEL FILIPE DOS SANTOS BARATA
 MANUEL FRANCISCO AMADOR MARTINS
 MANUEL FRANCISCO MARQUES
 MANUEL FRANCISCO ROMAO SANTANA
 MANUEL HENRIQUES PAULO
 MANUEL DE JESUS PEDROSA
 MANUEL JOAO BARROS TAVARES
 MANUEL JOAO FAIA GOMES
 MANUEL JOAO GASPAS FERREIRA PAULO
 MANUEL JOAO GONCALVES PIRES
 MANUEL JOAO GUERREIRO VENTURA
 MANUEL JOAO MORGADO ALVES BORRALHO
 MANUEL JOAO PRETO ESTEVES
 MANUEL JOAO PRIMO CORDEIRO
 MANUEL JOAO DE SEIXAS BORGES
 MANUEL JOAQUIM ALMEIDA DA CUNHA
 MANUEL JOAQUIM PEREIRA DA SILVA
 MANUEL JOAQUIM SANTOS PEREIRA
 MANUEL JOAQUIM DE SOUSA RIBEIRO
 MANUEL JORGE LIMA PINTO NEVES
 MANUEL JORGE MATOS DA FONSECA
 MANUEL JORGE DA SILVA CARDOSO BORGES
 MANUEL JORGE TEIXEIRA DOS SANTOS
 MANUEL JOSE DELGADO DA SILVA
 MANUEL JOSE DOS REIS COELHO
 MANUEL LORENCO GONCALO
 MANUEL LOUREIRO COUTINHO
 MANUEL LUIS ANDRADE ALVES
 MANUEL LUIS BOVIAO MONTEIRO
 MANUEL LUIS SILVESTRE GUERREIRO
 MANUEL MARIA MIRANDA DE VILAS BOAS
 MANUEL MENDES GOMES
 MANUEL MONTEIRO ARAUJO
 MANUEL NUNO COELHO DA SILVA SANTOS
 MANUEL PATRICIO PEREIRA
 MANUEL PAULO MARTINS MARIA
 MANUEL RIBAS GONCALVES
 MANUEL SALVADOR VALENTE LOPES
 MANUEL SAMPAIO MONTEIRO
 MANUEL DOS SANTOS CORREIA
 MANUEL DOS SANTOS MARTINS
 MANUEL SEQUEIRA ANDRE
 MANUEL SEQUEIRA DA FONSECA
 MANUEL DA SILVA VIVAS
 MANUELA DOS ANJOS DE CAMPOS LOURENCO
 MANUELA DA CONCEICAO PORTUGAL COELHO
 MANUELA DAS DORES RIBEIRO PINTO
 MANUELA FERNANDES FERREIRA
 MARC ALEXANDRE PARENTE
 MARCELINO DE SOUSA CANELAS GONCALVES
 MARCELO DE BARROS VIANA MACARICO
 MARCELO FERNANDO RODRIGUES PINTO
 MARCELO GUSTAVO COSTA RODRIGUES
 MARCELO JOAQUIM DE OLIVEIRA
 MARCELO MORAIS PINTO
 MARCELO ROBERTO CARVALHO FERREIRA
 MARCELO VIEIRA DA SILVA
 MARCIA DA CONCEICAO PERRE VIANA
 MARCIA CRISTINA MESTRE DA SILVA
 MARCIA MARIA PEREIRA PINHEIRO
 MARCIA RAFAELA QUINTAL DE JESUS
 MARCIO EDUARDO SOBRAL
 MARCO ALEXANDRE FIGUEIRAS ROSENDO CARREIRO
 MARCO ALEXANDRE MATOS FIGUEIREDO
 MARCO ANSELMO EVORA CORREIA
 MARCO ANTONIO BRAS NEVES
 MARCO ANTONIO FERREIRA DE JESUS MARQUES
 MARCO ANTONIO GOIS SALA
 MARCO ANTONIO DE JESUS SOARES
 MARCO ANTONIO LOPES CRISOSTOMO
 MARCO ANTONIO DE MALTEZ VASCO E GALAMBA PIRES
 MARCO ANTONIO PEREIRA MORAIS
 MARCO ANTONIO SILVA CODECO
 MARCO AUGUSTO SALAZAR DA COSTA
 MARCO AURELIO GUEDES DE MELO VASCONCELOS
 MARCO AURELIO DOS SANTOS CANDEIAS
 MARCO BRUNO GALRITO RIBEIRO
 MARCO BRUNO LAVRADOR DE OLIVEIRA RODRIGUES
 MARCO BRUNO SANTANA DE OLIVEIRA SARAIVA
 MARCO CARLOS CORREIA CARVALHO
 MARCO CESAR PEQUENO RAPOSO
 MARCO CILENO TEIXEIRA FERREIRA
 MARCO DANIEL GUERREIRO GOUVEIA
 MARCO FILIPE ALMEIDA AGOSTINHO MOTA
 MARCO FILIPE PACHECO CAETANO
 MARCO DE JESUS COELHO SA
 MARCO JORGE MOTA DA CONCEICAO LUCAS
 MARCO PAULO ANTUNES BRITES VIEIRA
 MARCO PAULO CANDEIAS DOURADO
 MARCO PAULO DE CASTRO FERNANDES
 MARCO PAULO GOMES PAREDES
 MARCO PAULO HENRIQUES DA SILVA
 MARCO PAULO MENDES ANDORINHA
 MARCO PAULO OLIVEIRA
 MARCO PAULO PINHEIRO TEIXEIRA
 MARCO PAULO RIBEIRO TABORDA
 MARCO PAULO SOARES RAMOS
 MARCO SERGIO AZEVEDO DE CARVALHO
 MARCOS PAULO PINHEIRO PEREIRA ARAUJO
 MARCOS RIBEIRO FERNANDES
 MARCOS RICARDO GRACA GAMEIRO
 MARGARIDA ALMEIDA RODRIGUES
 MARGARIDA DO CARMO AFONSO PINTO
 MARGARIDA JOSE VALENTE FERRO
 MARGARIDA MARIA DIAS MARCAL
 MARGARIDA MARIA PINTO BARATA
 MARGARIDA MARIA PIRES GALO
 MARGARIDA TENENTE DOS SANTOS POCINHO
 MARIA ADELAIDE GASPAS FERRO
 MARIA ADELINA DE MATOS DUARTE
 MARIA ADRIANA MURTEIRA RODRIGUES LEIRIA
 MARIA AIDA PINTO LOUREIRO
 MARIA ALBERTA ALVES FERREIRA
 MARIA ALBERTINA GOMES LUIS
 MARIA ALEXANDRA DE HENRIQUES GOMES MARTINS

MARIA ALEXANDRA SANTOS TEIXEIRA DE GOIS
 MARIA ALICE DO O CAMPOS LEMOS
 MARIA ALICE PIRES VAZ CIPRIANO
 MARIA ANABELA BORGES RIBEIRO
 MARIA ANALIA SILVA RODRIGUES DA PALMA
 MARIA ANTONIA LANEIRO SABALA
 MARIA ARMANDA FERNANDES SOEIRO
 MARIA ARMINDA MARTINS CONCEICAO FERREIRA
 MARIA DE ASSUNCAO DOS SANTOS CARVALHO
 MARIA AUGUSTA ALMEIDA SANTOS
 MARIA AUGUSTA DO CABO LOBO
 MARIA AUGUSTA ESTEVES GALEGO
 MARIA BEATRIZ BERREIROS FALCAO
 MARIA CARLA TAVARES CAEIRO
 MARIA DO CARMO ALVES PEREIRA MARTINS
 MARIA DO CARMO BARBOSA MOREIRA
 MARIA DO CARMO DA COSTA PEIXOTO MACEDO
 MARIA DO CARMO DOMINGUES MARTINS
 MARIA DO CARMO DA LUZ GOMES ARAUJO
 MARIA DO CARMO OLIVEIRA RODRIGUES AMARO
 MARIA DO CARMO VIEGAS PEREIRA
 MARIA CECILIA FERREIRA NETO
 MARIA DO CEU FERREIRA
 MARIA DO CEU FIGUEIRA FARIAS
 MARIA DO CEU DE FREITAS GOMES
 MARIA DO CEU NOBRE LOURENCO
 MARIA DO CEU RAMOS CORDEIRO
 MARIA DO CEU TAVARES BARBOSA MARQUES DE FIGUEIREDO
 MARIA CLARA FARIA MACHADO
 MARIA CLARA NEIVA BAPTISTA DE ABREU BARBOSA
 MARIA CLARA DA SILVA FERNANDES RODRIGUES
 MARIA CLARA SILVA SANTOS
 MARIA CLOTILDE MARTINS DE OLIVEIRA
 MARIA DA CONCEICAO ABREU DA SILVA
 MARIA DA CONCEICAO ALMEIDA FONSECA
 MARIA DA CONCEICAO CIPRIANO SILVA
 MARIA DA CONCEICAO FERNANDES VELOSO
 MARIA DA CONCEICAO FERREIRA ALVES
 MARIA DA CONCEICAO DE FREITAS GOMES
 MARIA DA CONCEICAO DE JESUS MARTINS
 MARIA DA CONCEICAO DE LOURES MENDES
 MARIA DA CONCEICAO MARQUES DE MELO
 MARIA DA CONCEICAO MONTEIRO DA CAL RAMOS
 MARIA DA CONCEICAO PAREDES GONCALVES
 MARIA DA CONCEICAO PINHEIRO SILVA
 MARIA DA CONCEICAO RODRIGUES RIBEIRO
 MARIA DA CONCEICAO SERRANO
 MARIA DA CONCEICAO SILVA AFONSO
 MARIA CRISTINA MATIAS GOMES
 MARIA CRISTINA TEIXEIRA DA COSTA
 MARIA DANIEL PINTO VALAGAO
 MARIA DE DEUS ESTEVES
 MARIA DOLORES GOMES PERES
 MARIA DULCE FERREIRA FERNANDES TAVARES
 MARIA DULCE MORAIS LOPES
 MARIA DULCE POSSIDONIO SARAGOCA FERREIRA DA SILVA
 MARIA EDITE DOS SANTOS PEREIRA
 MARIA EDUARDA DA COSTA GALANTINHO
 MARIA EDUARDA MOREIRA DE SOUSA REGO
 MARIA ELISABETE FONTES DIAS GOMES
 MARIA ELISABETE PINTO CASTRO DA FONSECA
 MARIA EMILIA GOMES FERREIRA
 MARIA EMILIA GONCALVES MARTINS
 MARIA EMILIA DOS REIS PEREIRA DE AGUIAR
 MARIA ERNESTINA MAGALHAES FERREIRA
 MARIA EUGENIA RAMOS RIBEIRO
 MARIA DE FATIMA ALVES GIL
 MARIA DE FATIMA AMENDEIRA NASCIMENTO DIAS
 MARIA DE FATIMA BAPTISTA MACHADO ALVES
 MARIA DE FATIMA CARDOSO PINTO
 MARIA DE FATIMA COELHO FERREIRA
 MARIA DE FATIMA D'AMIL SALES
 MARIA DE FATIMA ESPIRITO SANTO CANDEIAS COUTINHO
 MARIA DE FATIMA FERREIRA ALCOBIA
 MARIA DE FATIMA FERREIRA PACHECO
 MARIA DE FATIMA LOPES ROCHA
 MARIA DE FATIMA MALESSO CARDOSO
 MARIA DE FATIMA DE MATOS ALVARO RAMALHO FIALHO
 MARIA DE FATIMA MATOS PEREIRA
 MARIA DE FATIMA MENDES PIRES
 MARIA DE FATIMA PINTO MARTINS
 MARIA DE FATIMA RAMOS PEREIRA
 MARIA DE FATIMA RODRIGUES ANDRADE
 MARIA DE FATIMA ROSA DOS SANTOS
 MARIA DE FATIMA DE SOUSA E SILVA CARVALHO
 MARIA DA FE COSTA SAUDE
 MARIA FERNANDA ANDRADE DE CARVALHO
 MARIA FERNANDA LOURENCO PIMENTA
 MARIA FERNANDA SEMEDO SILVA VALENTIM
 MARIA FRANCISCA DIAS DO VALE
 MARIA GABRIELA DOMINGUES GUALDINO COSTA
 MARIA GORETI TEIXEIRA LEAO MADUREIRA VIEIRA
 MARIA GORETTI MEIRA BARROS PERESTRELO
 MARIA DA GRACA FERNANDES ALMEIDA
 MARIA DA GRACA GUERRA PESTANA BRANCO
 MARIA DA GRACA MARQUES MENDONCA
 MARIA DA GRACA MELO MOREIRA
 MARIA DA GRACA OLIVEIRA NOBRE VICENTE
 MARIA DA GRACA RODRIGUES DA SILVA HIDALGO
 MARIA HELENA CASTELHANO JANEIRO
 MARIA HELENA DIEB MARTINS GALHOS PEREIRA
 MARIA HELENA MAGRO SERRA DA PIEDADE
 MARIA HELENA MENDES ZIMBARRA
 MARIA HELENA QUEIROS FERNANDES
 MARIA HELENA RIBEIRO DUARTE
 MARIA HELENA ROSA BRITO GOMES MARINHO
 MARIA HELENA DOS SANTOS CAETANO
 MARIA HELENA DOS SANTOS OLIVEIRA
 MARIA HELENA DE SOUSA PACHECO FIGUEIREDO DE PINHO
 MARIA HELENA TAVARES LAPA AFONSO DE CARVALHO
 MARIA HORTENSE GUERREIRO PINCHO
 MARIA INES SASSETTI CARMONA
 MARIA IRENE BARROS DA SILVA
 MARIA IRENE FERREIRA DO CARMO VIEIRA
 MARIA ISABEL BRITO DOS SANTOS
 MARIA ISABEL GRACA DIAS FERREIRA POLONIA
 MARIA ISABEL LIMA DE FREITAS CAMOES
 MARIA ISABEL LOURENCO QUINTAS OLIVEIRA
 MARIA ISABEL PEREIRA DA SILVA
 MARIA ISABEL DA PONTE GARCES
 MARIA ISABEL RIBEIRO RODRIGUES
 MARIA ISABEL DA SILVA
 MARIA ISABEL SOARES FRAGA DA SILVA
 MARIA ISABEL VAZ GOMES
 MARIA IVONE CAMPOS PRETO
 MARIA JACINTO DOS SANTOS PAIS RODRIGUES
 MARIA JOAO AFONSO AMARO
 MARIA JOAO ALMEIDA CORREIA MORGADINHO
 MARIA JOAO AREIAS DE MATOS
 MARIA JOAO GOMES PERES
 MARIA JOAO GONCALVES VIEIRA
 MARIA JOAO GUERREIRO SIMOES
 MARIA JOAO LOPES TRAVANCAS
 MARIA JOAO NEVES BARBOSA DA COSTA MADEIRA
 MARIA JOAO DE OLIVEIRA FERNANDES FERREIRA
 MARIA JOAO RIBEIRO SIMOES
 MARIA JOAO ROSA DE ALMEIDA NEVES
 MARIA JOAO DA SILVA ANDRADE
 MARIA JOAO DA SILVA RAMOS
 MARIA JOAO TEIXEIRA ADRIAO
 MARIA JOAO VICENTE GONCALVES
 MARIA JOSE ALMEIDA CARRICO
 MARIA JOSE BAIÃO PARREIRA DA SILVA
 MARIA JOSE BARROCAS DIONISIO FLORES
 MARIA JOSE BRENHAS PEREIRA
 MARIA JOSE CAETANO MODESTO DANIEL
 MARIA JOSE CARNEIRO BARBOSA
 MARIA JOSE CESAR
 MARIA JOSE COLACO AUGUSTO BARROSO
 MARIA JOSE GUERRA DOS SANTOS
 MARIA JOSE LOPES BEJA
 MARIA JOSE MENU LAGINHA DOS RAMOS
 MARIA JOSE MENDES VALENTE
 MARIA JOSE DE MESQUITA ONOFRE
 MARIA JOSE PARREIRA ANASTACIO VAZ
 MARIA JOSE PINTO MESQUITA
 MARIA JOSE RAPOSO SABINO
 MARIA JOSE DOS SANTOS GUERRA
 MARIA JOSE SILVA CLARA
 MARIA JOSE VILELAS MARQUES
 MARIA JULIA RIBEIRO PINTO DE OLIVEIRA
 MARIA JULIA ROCHA DINIS DOS SANTOS
 MARIA JULIETA RAMOS COUTO DE CARVALHO
 MARIA LEONILDE DOS SANTOS SOUSA
 MARIA LEONOR ALVES DA MOTA CALCAO
 MARIA LEONOR CARDOSO SERGIO PINTO
 MARIA LEONOR CONDUTO ALBINO
 MARIA LEONOR FERNANDES MACARRAO
 MARIA LEONOR GULIPA LOPES
 MARIA LEONOR NETO BRITES
 MARIA LISETE MORAIS PEREIRA
 MARIA LUCILIA CARAPETO DE MATOS
 MARIA LUCRECIA MAIO DA SILVA
 MARIA LUISA BISPO DE MATOS
 MARIA LUISA GUERREIRO PAIS
 MARIA LUISA MARQUES CARRASQUEIRA
 MARIA LUISA MARQUES MORAIS DA CUNHA
 MARIA LUISA PINHEIRO DA SILVA BRANCO
 MARIA LUISA DOS RAMOS PEREIRA
 MARIA LUISA RODRIGUES E GONCALVES
 MARIA LUISA ROSAS DOS SANTOS FONSECA
 MARIA LUISA SOUSA PEREIRA
 MARIA DE LURDES BATISTA FERREIRA DE ALMEIDA
 MARIA DE LURDES CORREIA DA SILVA PARDAL GRACIO
 MARIA DE LURDES FIGUEIRA SERRANO
 MARIA DE LURDES GONCALVES FERREIRA
 MARIA DE LURDES MACEDO DUARTE CARRITO
 MARIA DE LURDES PACHECO DE PINHO
 MARIA DE LURDES DE PERES VIANA
 MARIA DE LURDES RIBEIRO GOMES
 MARIA DA LUZ RAMOS CLAUDINO
 MARIA DA LUZ DOS SANTOS VIEIRA
 MARIA MADALENA FERREIRA MENDES TEIXEIRA
 MARIA MADALENA LOPES CORREIA
 MARIA MADALENA MARTINS DIAS TORANJO GUERREIRO
 MARIA MANUEL PEREIRA RIBEIRO
 MARIA MANUEL RODRIGUES VIEIRA DOS SANTOS
 MARIA MANUELA ABRUNHOSA RODRIGUES ANES
 MARIA MANUELA BORGES MARTINS
 MARIA MANUELA DA COSTA CAMPOS
 MARIA MANUELA CRESPO MOREIRA AMARAL
 MARIA MANUELA FERREIRA RODRIGUES
 MARIA MANUELA JAIME
 MARIA MANUELA LOPES DE OLIVEIRA MARTINS
 MARIA MANUELA LOPES TOMAS
 MARIA MANUELA MARTINS JESUS
 MARIA MANUELA PEREIRA MESTRE
 MARIA MANUELA DA ROCHA CRUZ
 MARIA MANUELA DOS SANTOS VITORINO
 MARIA MANUELA DA SILVA LOPES
 MARIA MANUELA DE SOUSA ROCHA ROSA RAMOS
 MARIA MARGARIDA CALDEIRA ANDRADE
 MARIA MARGARIDA COELHO VIEIRA
 MARIA MARGARIDA CORREIA CONCEICAO MARIA

MARIA MARGARIDA DIAS COSTA RIBEIRO DA SILVA
 MARIA MARGARIDA FERREIRA BARROSO CAPELA
 MARIA MARGARIDA FERREIRA MONTENEGRO RIBEIRO
 MARIA MARGARIDA MENDES DE ARAUJO
 MARIA MARGARIDA SOUSA VILAO
 MARIA NATALIA DUARTE MARTINS
 MARIA NATALIA FERREIRA MENDES FERNANDES
 MARIA NATALIA LUCAS TOMAS
 MARIA ODETE ALVES BARROSO
 MARIA ODETE DE CARVALHO FIGUEIREDO
 MARIA OLINDA SANTANA TEIXEIRA DE ALMEIDA
 MARIA PAULA SILVA CORTE
 MARIA RITA PISCO ALMEIDA
 MARIA ROSA ALVES TEIXEIRA
 MARIA ROSA MADUREIRA PEREIRA
 MARIA ROSA SOARES JORGE
 MARIA DO ROSARIO BAIARRAO ANTUNES
 MARIA DO ROSARIO CARDOSO LEITE
 MARIA DO ROSARIO GONCALVES ALMEIDA
 MARIA DO ROSARIO PEREIRA CANAS
 MARIA DO ROSARIO RODRIGUES BARROS E S. A. BAPTISTA
 MARIA DO ROSARIO SILVA DOS SANTOS SANTIAGO PIRES
 MARIA SALOME GOULART CASTRO BRANDAO FERREIRA
 MARIA SALOME VICENTE COTOVIO
 MARIA DO SAMEIRO BARBOSA FERNANDES
 MARIA TERESA ALVES PEREIRA
 MARIA TERESA CARDOSO FAISCA
 MARIA TERESA SANTOS ALVES
 MARIA TERESA SEQUEIRA MONTES CARVALHO DA COSTA
 MARIA TERESA SEVERINO
 MARIANELA FERREIRA RAFAEL REBELO
 MARILIA DE FATIMA FIGUEIRA ALMAS
 MARINA CARLA FRANCISCO MANUEL
 MARINA ISABEL BARREIRA DE ALMEIDA CASCALHEIRA
 MARINA ISABEL CRUZ SILVA ALVES
 MARINA MARIA DE ANDRADE FARIA
 MARINA RAQUEL FERREIRA PIEDADE
 MARINA RAQUEL SOARES MOREIRA
 MARIO AFONSO RODRIGUES SILVA LIBERATO
 MARIO AGOSTINHO MORAIS
 MARIO ALBERTO DE FIGUEIREDO SOARES
 MARIO ALBERTO VALENTE MORAIS
 MARIO ALEXANDRE FONSECA CRUZ
 MARIO ALEXANDRE DA SILVA LOPES
 MARIO ANTONIO ALMEIDA FONSECA MARQUES
 MARIO ANTONIO COELHO ALVES DA SILVA
 MARIO DANIEL RODRIGUES PIRES
 MARIO DANIEL DE SOUSA BARROS
 MARIO DUARTE CRAVO PEDRO
 MARIO ERNESTO DA SILVA FERREIRA
 MARIO FREDERICO DIAS DA BERNARDA
 MARIO HENRIQUE VITOR PARREIRA
 MARIO ISIDORO COSTA FIGUEIRA
 MARIO JOAO MACHADO PIRES COSTA
 MARIO JOAO DA SILVA NOGUEIRA CABRAL
 MARIO JORGE DE ALMEIDA GOMES PEREIRA
 MARIO JORGE BAGANHA DA COSTA
 MARIO JORGE CARROLO PASSARINHO
 MARIO JORGE CASTELA DA SILVA
 MARIO JORGE LOPES DA SILVA NUNES
 MARIO JORGE PEREIRA DE ALMEIDA E SILVA
 MARIO JORGE POUPINHA GONCALVES
 MARIO JORGE REIS DOS SANTOS
 MARIO JORGE DE SOUSA MACIEL
 MARIO JORGE VIDAL GAMA DE FRANCA MOUSACO
 MARIO JOSE MARTINS DA ROCHA
 MARIO JOSE MOREIRA DA ROCHA
 MARIO JOSE PRECIOSO DE MESQUITA
 MARIO LINO DA COSTA MACHADO
 MARIO LUIS DOS SANTOS SIMOES
 MARIO MANUEL ARAUJO DAMASCENO
 MARIO MANUEL LANCA VISEU
 MARIO MANUEL LINO JORGE
 MARIO MANUEL REBELO SEQUEIRA
 MARIO MANUEL RODRIGUES CAETANO
 MARIO MANUEL SENA PINHEIRO
 MARIO MANUEL DA SILVA REBELO
 MARIO MENDES MORAIS
 MARIO MIGUEL SOARES GONCALVES
 MARIO NUNO MIRANDEZ DE MESQUITA
 MARIO PAULO GARCIA PEREIRA
 MARIO PAULO MENDES MACHADO
 MARIO RUI CARNEIRO MARTINHO
 MARIO RUI FERNANDES DIAS DA SILVA
 MARIO RUI FERREIRA TAVARES DA SILVA
 MARIO RUI FONTES DOMINGUES
 MARIO RUI LOURENCO DA SILVA
 MARIO RUI DE OLIVERIA PEIXOTO
 MARIO RUI XAVIER NOBRE
 MARIO DOS SANTOS CARVALHO PIRES
 MARISA ALEXANDRA LOURENCO DA SILVA
 MARISA PAULA PEREIRA PINTO
 MARISA SOFIA QUEIMADO ROSA
 MARISOL BARBOSA DE BARROS
 MARTA ADELAIDE TODO BOM PIMENTEL
 MARTA CRISTINA LOBATO AFONSO
 MARTA DE FATIMA CONCHINHA SEQUEIRA
 MARTA MARGARIDA DA SILVA RODRIGUES
 MARTA SOFIA ARAUJO CORREIA
 MARTINHO NICOLAU FERREIRA PINTO
 MARY CREMILDE XISTO DA SILVA
 MATILDE HILARIO SILVA
 MAURO BRUNO FAIM MOREIRA GOMES DA SILVA
 MAURO DANIEL MOIA DOS SANTOS VALDEZ
 MAXIMINA JESUS FERNANDES VENTURA NOGUEIRA
 MIGUEL ALBERTO CORREIA MARECOS
 MIGUEL ALBERTO MOTA BOTELHO
 MIGUEL ALEXANDRE ALBUQUERQUE E SILVA
 MIGUEL ALEXANDRE FERNANDES MARQUES CORREIA
 MIGUEL ALEXANDRE MAGALHAES E MELO
 MIGUEL ALEXANDRE MIRANDA DIAS
 MIGUEL ANGELO CALADO FARIA
 MIGUEL ANGELO FLORES RAMOS
 MIGUEL ANGELO LOURENCO MARREIROS DE JESUS
 MIGUEL ANGELO MADEIRA CAMOES
 MIGUEL ANGELO MENDES BARREIRA
 MIGUEL ANGELO DE OLIVEIRA DOS SANTOS
 MIGUEL ANGELO REIS GOMES DA SILVA
 MIGUEL ANGELO RIBEIRO LOURENCO
 MIGUEL ANGELO RODRIGUES COELHO
 MIGUEL ANGELO VIEIRA RIBEIRO SOARES
 MIGUEL ANTONIO DA LUZ CHORA
 MIGUEL ANTONIO ROSA BASTOS CARVALHO
 MIGUEL AUGUSTO PEREIRA VINAGRE
 MIGUEL BERNARDO DHANIS DE CANTO E CASTRO
 MIGUEL CARLOS COSTA JORGE
 MIGUEL DA CRUZ FONSECA DOS SANTOS E SILVA
 MIGUEL DONATO NUNES DE FREITAS
 MIGUEL FERNANDO CORREIA DOS SANTOS COSTA
 MIGUEL FERNANDO FERREIRA DE ALMEIDA E SILVA
 MIGUEL FILIPE MENDES CARNEIRO MAIA RIBEIRO
 MIGUEL FREDERICO GONCALVES BOLOTO LOPES DE AZEVEDO
 MIGUEL JOAO ALMEIDA BORGES PINTO
 MIGUEL JORGE MARTINS SILVANO DE LEMOS
 MIGUEL JORGE PIRES PROENCA DE JESUS GOMES
 MIGUEL JORGE DA SILVA LOPES DA COSTA
 MIGUEL JOSE MADEIRA PEREIRA
 MIGUEL JOSE SOUSA DIAS BELCHIOR
 MIGUEL MONSANTO PINHEIRO
 MIGUEL MONTEIRO BARBOSA MOREIRA CRAVO
 MIGUEL MOUTINHO TEIXEIRA
 MIGUEL NUNO CARAPINHA DE ALMEIDA
 MIGUEL NUNO LAMPREIA VENES
 MIGUEL NUNO LOPES FARIA FERNANDES
 MIGUEL NUNO RIBEIRO DE CARVALHO
 MIGUEL NUNO DA SILVA LOPES RODRIGUES
 MIGUEL DE OLIVEIRA JORGE
 MILENE FRANCISCO CRISTINO
 MONICA AURORA ROMAO SILVA CUSTODIO
 MONICA MARIA LEAL MARTINS DA COSTA
 MONICA MARIA PEREIRA LOPES
 MONICA SERRANO PERES SANTOS
 NADIA PAULA FERREIRA JANUARIO
 NANCY CARLA ABRANTES DA SILVA
 NARCISO AFONSO
 NATACHA DA SILVA LOURENCO
 NATALIA MARIA TEIXEIRA GOMES
 NATALIA SOFIA LEOCADIO PARENTE
 NATALINA MARIA MACHADO PEDRO
 NATALINA SOUSA MACHADO
 NATERCIA VELOSO FERNANDES
 NELSON AUGUSTO MENDES DA ROSA
 NELSON AUGUSTO MOUTINHO RAMOS CARDOSO
 NELSON BARRADAS DE MATOS CRUZ
 NELSON CARLOS DA COSTA RIBAS NUNES DOS SANTOS
 NELSON CARLOS DE SOUSA REBELO
 NELSON FERNANDO MAGALHAES DA COSTA
 NELSON FERREIRA MARTINS
 NELSON FILIPE ESTEVES SALCEDAS
 NELSON GABRIEL SOARES TEIXEIRA LOPES
 NELSON GONCALO DUARTE BATISTA
 NELSON GUERREIRO VILHENA
 NELSON DE JESUS CHICHARRO SANTOS
 NELSON JOAQUIM RENTO RAIMUNDO
 NELSON JORGE GONCALVES TELO
 NELSON JORGE MESQUITA DA COSTA
 NELSON JORGE NOVAIS MOREIRA
 NELSON JOSE DAMASO ROMANO
 NELSON JOSE FERREIRA MONTEIRO
 NELSON JOSE DE LUCENA CABRAL RIBEIRO
 NELSON LUIS GARCAO GONCALVES
 NELSON MANUEL DE AMARAL ABREU LOPES
 NELSON MANUEL CASACA GUERREIRO
 NELSON MANUEL CHARNECA CANDIDO
 NELSON MANUEL FERNANDES DA PONTE
 NELSON MANUEL GONCALVES MARTINS
 NELSON MANUEL LOURENCO ANTUNES DA SILVA
 NELSON MANUEL PACHECO AMARAL
 NELSON DE MATOS PEREIRA ROMAO
 NELSON MIGUEL TRINDADE SERIO
 NELSON NOBRE SARAMAGO DA SILVA ESCORCIO
 NELSON SANTOS RIBEIRO
 NELSON DA SILVA BICHO
 NELSON DE SOUSA CANELAS LOPES
 NELSON TEIXEIRA MANUEL
 NELSON TEIXEIRA MEDLEY ROSA
 NELSON VASCO FREITAS CAMPOS
 NIDIA MARIA CARREIRA PONTE
 NILCE VILELA FRADE
 NILZA DA CONCEICAO BAUFER
 NORBERTO ANTONIO GODINHO GASTAO
 NORBERTO DOMINGOS GOIS SIMAO
 NORBERTO ESTRIGA GUERREIRO
 NORBERTO JOSE VIEIRA DOS REIS MARREIROS
 NORBERTO PAULO DA COSTA GRABULHO
 NORMA GOMES FARROBA SOARES
 NUNO ALBERTO DUARTE REIS
 NUNO ALEXANDRE CARVALHO DE ALMEIDA RAMOS
 NUNO ALEXANDRE DA CONCEICAO COSTA
 NUNO ALEXANDRE CRAVEIRO CABRAL
 NUNO ALEXANDRE DUARTE SECO
 NUNO ALEXANDRE FORTIO SALDANHA
 NUNO ALEXANDRE GUERREIRO DE OLIVEIRA GOMES

NUNO ALEXANDRE DE JESUS DOS SANTOS
 NUNO ALEXANDRE MAURICIO DE SOUSA
 NUNO ALEXANDRE DE OLIVEIRA E SILVA PEIXE
 NUNO ALEXANDRE PIRES PEREIRA
 NUNO ALEXANDRE RIBEIRO FERREIRA
 NUNO ALEXANDRE DA SILVA FERREIRA
 NUNO ALEXANDRE SOTO MAIOR FERNANDES
 NUNO ALEXANDRE VENANCIO REBELO
 NUNO ANTONIO HENRIQUES DE SOUSA
 NUNO ANTONIO SILVESTRE ESTRELA
 NUNO ATILIO ROCHA DE MEIRELES
 NUNO BERNARDINO PAULA SANTOS
 NUNO CARLOS FERNANDES AMARAL
 NUNO CARLOS PIRES AFONSO RAMINHOS
 NUNO CRISTINO FURTADO DO ROSARIO
 NUNO CRISTOVAO DAMAS GONCALVES
 NUNO DUARTE MARQUES DA FONTE ROBOREDO ALONSO
 NUNO DUARTE REIS FRANCO
 NUNO EMANUEL FREIRE PINTO FERREIRA
 NUNO EMANUEL LAMELAS DUARTE REGO
 NUNO FILIPE ADEGAS DE ALMEIDA CARVALHO
 NUNO FILIPE AGOSTINHO NEVES
 NUNO FILIPE CAETANO DA CRUZ GONCALVES
 NUNO FILIPE CALADO VIRA
 NUNO FILIPE CORTES CARVALHO
 NUNO FILIPE COSTA DA CUNHA CORTE REAL
 NUNO FILIPE GOMES ANDRADE DOMINGOS
 NUNO FILIPE LINHARES PARREIRA
 NUNO FILIPE MENDES FERNANDES
 NUNO FILIPE NOBREGA AMARAL
 NUNO FILIPE PAIVA BIDARRA DE CARVALHO PANCADA
 NUNO FILIPE PEREIRA DUARTE
 NUNO FILIPE PEREIRA GONCALVES
 NUNO FILIPE PIA DA SILVA
 NUNO FILIPE RODRIGUES CUNHA SINDE DE OLIVEIRA
 NUNO GABRIEL ROLDAO MENDES
 NUNO GABRIEL SEMEANO FRANCA
 NUNO GONCALO RODRIGUES CABRAL GOMES
 NUNO HELDER BATISTA CERIEIRO DA COSTA MAIA
 NUNO DE JESUS TRAVANCA CRISTO
 NUNO JOAO GOUVEIA
 NUNO JOAO DOS SANTOS TEIXEIRA
 NUNO JORGE RIBEIRO PEREIRA
 NUNO JOSE AZEVEDO DIREITO
 NUNO JOSE BRAZ DA CRUZ
 NUNO JOSE FERREIRA CERQUEIRA
 NUNO JOSE FURTADO BENTO
 NUNO JOSE QUARESMA PINHA
 NUNO JOSE RIBEIRO BARREIRO
 NUNO JOSE RIBEIRO PENEQUE
 NUNO JOSE SANTOS LIMA
 NUNO JOSE SERRA DA SILVA
 NUNO JOSE VALENTE DA CRUZ
 NUNO JOSE VILACA DA ROCHA
 NUNO LUIS TEOFILIO SANTOS
 NUNO MANUEL CARDOSO AGUA-MORNA
 NUNO MANUEL CORREIA LOURENCO
 NUNO MANUEL COSTA SIMOES
 NUNO MANUEL DOMINGOS VIDEIRA
 NUNO MANUEL FERREIRA DA SILVA
 NUNO MANUEL FERREIRA DA SILVA.
 NUNO MANUEL MENDES NUNES
 NUNO MANUEL MOELAS CACHADO
 NUNO MANUEL NUNES MAGANAO
 NUNO MANUEL DO PAROCINIO MARTINS
 NUNO MANUEL RIBEIRO DE OLIVEIRA
 NUNO MIGUEL ABANO ALVES
 NUNO MIGUEL ALCANTARA OLIVEIRA FRANCO
 NUNO MIGUEL ALVES CORREIA
 NUNO MIGUEL ANTUNES LOPES FIALHO
 NUNO MIGUEL BARROSO LANCA CARDEIRA
 NUNO MIGUEL BASTOS RODRIGUES DE SOUSA
 NUNO MIGUEL BORGES DIAS PEREIRA DE JESUS
 NUNO MIGUEL CABRAL RODRIGUES
 NUNO MIGUEL CARLOTO PEIXOTO
 NUNO MIGUEL CELESTINO CARRAO
 NUNO MIGUEL CHAMBEL BATALHA
 NUNO MIGUEL CHUVA VASCO
 NUNO MIGUEL DA CONCEICAO MENDES TORRES DOS SANTOS
 NUNO MIGUEL CORREIA DE ALMEIDA
 NUNO MIGUEL COSTA FERNANDES
 NUNO MIGUEL DA COSTA RODRIGUES BRANCO
 NUNO MIGUEL DA COSTA VIEIRA
 NUNO MIGUEL DIAS LOPES
 NUNO MIGUEL DOMINGOS PITEIRA SEGURADO
 NUNO MIGUEL DUARTE PEREIRA
 NUNO MIGUEL FARIA GARCEZ
 NUNO MIGUEL FERNANDES MOCINHA
 NUNO MIGUEL FERREIRA BUGIO
 NUNO MIGUEL FERREIRA MONTEIRO
 NUNO MIGUEL DA FONSECA BESSA
 NUNO MIGUEL DA FONSECA COUTINHO GOMES MATEUS
 NUNO MIGUEL DA FONSECA IGLESIAS
 NUNO MIGUEL GASPAS XAVIER VILAFANHA
 NUNO MIGUEL GONCALVES GANDUM
 NUNO MIGUEL GUEDES FIGUEIRAS
 NUNO MIGUEL DE JESUS HENRIQUES
 NUNO MIGUEL LOPES SILVA DE MATOS
 NUNO MIGUEL LOPES VAZ
 NUNO MIGUEL MALVEIRO GAMITO
 NUNO MIGUEL MANTEIGAS ROMAO
 NUNO MIGUEL MARCAL FARINHA
 NUNO MIGUEL MARQUES CRESPO PEREIRA
 NUNO MIGUEL MARQUES DO NASCIMENTO
 NUNO MIGUEL MARQUES PINHO
 NUNO MIGUEL MARQUES DA SILVA COSTA
 NUNO MIGUEL MARTINS VICENTE
 NUNO MIGUEL MORAIS BOAVISTA
 NUNO MIGUEL NEVES FIGUEIREDO
 NUNO MIGUEL DE ORNELAS RAMOS
 NUNO MIGUEL PALMA JOAO
 NUNO MIGUEL PATRICIO ROMAO CASANOVA DA SILVA
 NUNO MIGUEL PAULO FERREIRA DOMINGUES
 NUNO MIGUEL PEREIRA BRILHA ANSELMO
 NUNO MIGUEL REFORCO DE SOUSA GIAO
 NUNO MIGUEL RIBEIRO COELHO
 NUNO MIGUEL ROMBA DA CUNHA RAMOS
 NUNO MIGUEL ROQUE DA CONCEICAO
 NUNO MIGUEL ROQUE PARRA
 NUNO MIGUEL ROSALEIRA CARAPINHA
 NUNO MIGUEL RUAS DE ALMEIDA
 NUNO MIGUEL SALLE BOTO DA SILVA
 NUNO MIGUEL SANTANA GOMES AMARO
 NUNO MIGUEL DOS SANTOS ARAUJO
 NUNO MIGUEL DOS SANTOS BARROCAS
 NUNO MIGUEL DOS SANTOS FERREIRA
 NUNO MIGUEL SANTOS MARTINS
 NUNO MIGUEL DOS SANTOS MOTA
 NUNO MIGUEL DOS SANTOS SILVA
 NUNO MIGUEL DA SILVA CRUZ
 NUNO MIGUEL DA SILVA LEITAO
 NUNO MIGUEL DA SILVA NUNES
 NUNO MIGUEL SOARES MAGALHAES DE SOUSA LOPES
 NUNO MIGUEL SOURE DE OLIVEIRA
 NUNO MIGUEL TAVARES CARVALHO
 NUNO MIGUEL WIEHLE DA MOTA
 NUNO MIGUEL SOTA CARRADINHA
 NUNO PAULO MARQUES MARCELINO
 NUNO PEDRO MARQUES PEREIRA ALCOBIA VACAS
 NUNO PEDRO MONTEIRO CARDOSO
 NUNO PEDRO PEREIRA TRIGUEIROS
 NUNO RAFAEL PINTO SANTOS
 NUNO REIS DE CARVALHO PERES VENTURA
 NUNO RIBEIRO LAIA CARDOSO
 NUNO SERGIO ALVES MAIA
 NUNO VARELA DA ROCHA
 NUNO VASCO AMARAL SOARES
 NUNO VASCO AREIAS DOS SANTOS
 OCTAVIO LEANDRO MADRUGO FELIX
 OCTAVIO MANUEL LOUSADA ALVES
 OCTAVIO NUNO ALVES DE OLIVEIRA
 ODETE DA COSTA AGOSTINHO
 OFELIA MARIA DOS SANTOS CANTEIRO
 OLAVO NUNO RIO DA PIEDADE RALHA
 OLEGARIO EMANUEL ALVES CAMARA
 OLEMA DE FATIMA VAZ FERNANDES
 OLGA CRISTINA RODRIGUES DA VEIGA F. E T. DAS NEVES
 OLGA CRISTINA SOUSA AMADO FRANCA
 OLGA DE FATIMA RAMALHO CIDADES
 OLGA MARIA O. JESUS BARBOSA MATOS
 OLGA SUSANA AIRES DE SA
 OLGA SUSANA COSTA COITO
 OLIMPIO MANUEL MACHADO BARBIERI MARTINS MOREIRA
 OLIVIA ELISABETE FERREIRA SAMPAIO RIBEIRO
 ONOFRE MANUEL MARTINS DE MATOS
 ORLANDO ALEXANDRE GOIS ALVES
 ORLANDO HELDER EDREIRA PINTO DE SOUSA
 ORLANDO JORGE FERNANDES PIRES
 ORLANDO JOSE MIRANDA DE FREITAS
 ORLANDO JOSE PEREIRA MARTINS
 ORLANDO MIGUEL MACHADO SARAIVA
 OSCAR LUIS DE MENEZES REBELLO CARDOSO
 OSCAR MIGUEL ANDRADE TEIXEIRA
 OSCAR MIGUEL CARVALHO DA COSTA ANDRADE
 OSORIO DOS SANTOS FERREIRA NEVES
 OSVALDO MANUEL FERNANDES CORREIA DA CONCEICAO
 OTILIO MANUEL FEITAIAS MONTES
 PALMIRA DE JESUS MORAIS SERRANO
 PALMIRA MARIA SANTINHOS HORTENSE DA SILVA
 PATRICIA CARLA DE SOUSA FARROBINHA
 PATRICIA DOLORES SANTOS RAIMAO LOPES
 PATRICIA ISABEL BRAZ GIL DOS SANTOS COSTA
 PATRICIA ISABEL DA SILVA VICENTE
 PATRICIA MARGARIDA ZIBAIA COLACO
 PATRICIA MARIA DA SILVA NUNES
 PATRICIA TERESA CALDEIRA DURAES DA COSTA VEIGA
 PAUL GEORGES DA COSTA LUIS
 PAULA ALEXANDRA DOS ANJOS CARMO
 PAULA ALEXANDRA CARVALHO SILVA DIONISIO
 PAULA ALEXANDRA DA COSTA MIGUEIS ANSELMO V. SILVA
 PAULA ALEXANDRA DIAS DOS SANTOS
 PAULA ALEXANDRA FERNANDES LEITE
 PAULA ALEXANDRA FERREIRA DA SILVA
 PAULA ALEXANDRA GERALDES MAGRO
 PAULA ALEXANDRA PEREIRA GABRIEL
 PAULA ALEXANDRA PIRES MARQUES MIRANDA
 PAULA ALEXANDRA DOS SANTOS GONCALVES
 PAULA ALEXANDRA DA SILVA RAMOS
 PAULA ALEXANDRA VILHENA LOUÇAO
 PAULA DA ASSUNÇAO CARVALHO
 PAULA CRISTINA ALMEIDA LOPES VIEIRA
 PAULA CRISTINA CARDOSO LEITE
 PAULA CRISTINA DO CARMO FERREIRA
 PAULA CRISTINA CARRASCO DE ARAUJO
 PAULA CRISTINA CHARNECO MARTINS
 PAULA CRISTINA CORTE REAL FRANCO DUARTE
 PAULA CRISTINA DA COSTA
 PAULA CRISTINA COUTINHO BAPTISTA

PAULA CRISTINA DIAS HENRIQUES
 PAULA CRISTINA FERRAZ DA SILVEIRA
 PAULA CRISTINA FILIPE LOPES
 PAULA CRISTINA GUERRERO MARTINS
 PAULA CRISTINA MADEIRA CARDOSO
 PAULA CRISTINA MARTINS DA SILVA
 PAULA CRISTINA MONTEIRO DOS SANTOS ALVES
 PAULA CRISTINA MONTEIRO SANTOS GOMES
 PAULA CRISTINA MOTA FERNANDES
 PAULA CRISTINA NAVALHO LOBATO
 PAULA CRISTINA PASCOAL DA SILVA E SA
 PAULA CRISTINA PEREIRA SANTOS
 PAULA CRISTINA PINHEIRO VASCONCELOS MATEUS
 PAULA CRISTINA DOS REIS GIRAO CORREIA BASTOS
 PAULA CRISTINA RODRIGUES TEIXEIRA
 PAULA CRISTINA SANCHES PINHEIRO
 PAULA CRISTINA DOS SANTOS ANTUNES
 PAULA CRISTINA DA SILVA FIGUEIRA BAPTISTA
 PAULA CRISTINA DA SILVA PEREIRA RIBEIRO DA SILVA
 PAULA CRISTINA SOUSA MALCATA
 PAULA CRISTINA VIEIRA GONCALVES
 PAULA DE FATIMA DA SILVA PAGAIMO
 PAULA LUISA CORTEZ DE BRITO
 PAULA MANUELA OLIVEIRA TEIXEIRA SOARES CAMPOS
 PAULA MARGARIDA DUARTE FERNANDES
 PAULA MARIA DOS ANJOS
 PAULA MARIA CLEMENTE SILVA
 PAULA MARIA DIAS DA COSTA PEREIRA
 PAULA MARIA MAGRO ROSSA
 PAULA MARIA MARTINS RAMOS
 PAULA MARIA ROLO NUNES LEITAO
 PAULA MARIA SANTOS ANDRADE BAPTISTA
 PAULA MARIA DA SILVA PEREIRA SOUSA
 PAULA MONICA PINTO PEREIRA MOURA RODRIGUES
 PAULA MORBEY FERRO DA SILVA
 PAULA SOFIA RODRIGUES RITA
 PAULA SUSANA DA COSTA SOBRADO
 PAULINO JOSE DE JESUS VAZ
 PAULO AGOSTINHO BELCHIOR MOURATO
 PAULO ALBERTO DE OLIVEIRA LOPES
 PAULO ALEXANDRE ABREU DA FONSECA
 PAULO ALEXANDRE DE AFONSO COSTA
 PAULO ALEXANDRE ALVES ABREU
 PAULO ALEXANDRE ALVES MARQUES PATRICIO
 PAULO ALEXANDRE ALVES DA SILVA
 PAULO ALEXANDRE ARANDA DE SA
 PAULO ALEXANDRE DE ARAUJO PEREIRA
 PAULO ALEXANDRE DA ASSUNCAO HERCULANO FERREIRA
 PAULO ALEXANDRE DE BABO FERREIRA SOARES
 PAULO ALEXANDRE BELO BRANQUINHO
 PAULO ALEXANDRE BERNARDO FERNANDES
 PAULO ALEXANDRE CANDEIAS E SOUSA
 PAULO ALEXANDRE CARVALHEIRA DO ROSARIO PEREIRA
 PAULO ALEXANDRE CARVALHO FIALHO
 PAULO ALEXANDRE CARVALHO PEIXOTO
 PAULO ALEXANDRE DE CARVALHO PIRES
 PAULO ALEXANDRE CARVALHO DOS SANTOS
 PAULO ALEXANDRE DA COSTA LAMBUZANA
 PAULO ALEXANDRE FERNANDES MATOS BARREIROS
 PAULO ALEXANDRE FERNANDES SOUSA
 PAULO ALEXANDRE FIGUEIREDO E SILVA
 PAULO ALEXANDRE FRANCO BRAS
 PAULO ALEXANDRE FREITAS MAGALHAES DA SILVA
 PAULO ALEXANDRE GONCALVES TEIXEIRA
 PAULO ALEXANDRE HENRIQUES GOMES
 PAULO ALEXANDRE HENRIQUES DE MENDONCA E SILVA
 PAULO ALEXANDRE JESUS JOAQUIM
 PAULO ALEXANDRE LEAL DOS SANTOS
 PAULO ALEXANDRE LEIRINHA VENANCIO
 PAULO ALEXANDRE LOUREIRO MENESES
 PAULO ALEXANDRE MACHADO DA COSTA
 PAULO ALEXANDRE MACHADO PEREIRA
 PAULO ALEXANDRE MALAQUIAS DA SILVA
 PAULO ALEXANDRE MARQUES LOPES
 PAULO ALEXANDRE MARQUES PIRES
 PAULO ALEXANDRE MARTINHO GIRAO
 PAULO ALEXANDRE MARTINS SALVADO RAMOS PIRES
 PAULO ALEXANDRE MENDES DIZ
 PAULO ALEXANDRE NUNES ANDRADE
 PAULO ALEXANDRE DE OLIVEIRA GONCALVES RAPOSO
 PAULO ALEXANDRE OLIVEIRA PEREIRA
 PAULO ALEXANDRE PERALTA DE SOUSA
 PAULO ALEXANDRE PEREIRA DO CARMO
 PAULO ALEXANDRE PEREIRA LOPES
 PAULO ALEXANDRE PINTO DOS SANTOS
 PAULO ALEXANDRE PIRES GONCALVES SIMOES
 PAULO ALEXANDRE PRAZERES PATRICIO
 PAULO ALEXANDRE QUENDERA PIO
 PAULO ALEXANDRE RAMOS DA CRUZ
 PAULO ALEXANDRE RELVAS LOIOS ANICO
 PAULO ALEXANDRE RIBEIRO MARQUES DE AGONIA
 PAULO ALEXANDRE DOS SANTOS BERNARDO FERREIRA
 PAULO ALEXANDRE DOS SANTOS FERNANDES
 PAULO ALEXANDRE DOS SANTOS LUIS
 PAULO ALEXANDRE DOS SANTOS OLIVEIRA ALVES
 PAULO ALEXANDRE DOS SANTOS SILVA
 PAULO ALEXANDRE SANTOS DA SILVA
 PAULO ALEXANDRE DA SILVA ALMEIDA
 PAULO ALEXANDRE DA SILVA RODRIGUES AUGUSTO
 PAULO ALEXANDRE SIMOES DO CANTO
 PAULO ALEXANDRE SOUSA COELHO
 PAULO ALEXANDRE SOUSA FERREIRA
 PAULO ALEXANDRE TEIXEIRA CUNHA
 PAULO ANDRE MAGALHAES DA SILVA CARVALHO
 PAULO ANTONIO ESTEVES PEREIRA
 PAULO ANTONIO FREIRE DE MATOS GODINHO ALEIXO
 PAULO ANTONIO DE JESUS TORRES
 PAULO ANTONIO MATIAS SILVA
 PAULO ANTONIO DA SILVA GONCALVES
 PAULO ARISTIDES DE ALMEIDA SERRA
 PAULO ARMANDO CARROLA MALACA
 PAULO AVELINO MENDES GOMES DA COSTA
 PAULO BORGES
 PAULO BRITES RAMOS
 PAULO CAETANO ABRANTES JORGE
 PAULO CARLOS LIMA DOS SANTOS
 PAULO CESAR RODRIGUES DE CARVALHO C. DE ALMEIDA
 PAULO CESAR DOS SANTOS SOARES
 PAULO DAVID CRUZ DE JESUS
 PAULO DIAMANTINO DE ALMEIDA RAMOS
 PAULO DINIS MONTEIRO RIBEIRO
 PAULO DOMINGOS DOS SANTOS VAZ
 PAULO DUARTE GUERRA
 PAULO EDUARDO MAGALHAES SOARES
 PAULO EDUARDO VELOSO FARIA CARNEIRO DE FREITAS
 PAULO EMANUEL COELHO DA SILVA HENRIQUES SERRANO
 PAULO ERNESTO PRIESTE SALVADOR
 PAULO FERNANDES SILVA
 PAULO FERNANDO ANTUNES MARQUES FRANCO
 PAULO FERNANDO CABECANA JANUARIO
 PAULO FERNANDO COSTA SOBRAL DE OLIVEIRA
 PAULO FERNANDO CRUZ PALMA
 PAULO FERNANDO GOMES RIBEIRO
 PAULO FERNANDO LOURO MENDES
 PAULO FERNANDO MENDES SILVA MONTEIRO
 PAULO FERNANDO DOS SANTOS LOPES
 PAULO FERNANDO DA SILVA DOS ANJOS
 PAULO FILIPE DUARTE VIEIRA
 PAULO FONSECA DA SILVA
 PAULO FRANCISCO CRUZ GIESTEIRA
 PAULO GUILHERME VALADARES CRAVO
 PAULO GUILHERMINO TEIXEIRA ALVES
 PAULO HERMINIO PACHECO DOS SANTOS
 PAULO HUMBERTO PENETRA PINTO PEREIRA
 PAULO JOAO DOMINGOS BERNARDINO
 PAULO JOAO DE MATOS CATAPIRRA
 PAULO JOAQUIM LOURO MARQUES GASPAR
 PAULO JOAQUIM MARQUES ANDRADE
 PAULO JORGE AFONSO MELO
 PAULO JORGE ALMEIDA BISPO
 PAULO JORGE ALMEIDA GONCALVES
 PAULO JORGE DE ALMEIDA DOS SANTOS
 PAULO JORGE DO AMARAL MARCELINO
 PAULO JORGE DOS ANJOS TOMAS
 PAULO JORGE ANTUNES DA SILVA
 PAULO JORGE AZEVEDO MARTINS
 PAULO JORGE BAPTISTA FACHADA
 PAULO JORGE BARRADAS RIBEIRO
 PAULO JORGE BARROSO DE SOUSA
 PAULO JORGE BENOLIEL BARBOSA
 PAULO JORGE BRAGA ESTEVES
 PAULO JORGE DE BRITO DUARTE
 PAULO JORGE CANDEIAS RICARDO
 PAULO JORGE CANHOTO SOARES
 PAULO JORGE CARDOSO NOGUEIRA
 PAULO JORGE CARDOSO PRATES
 PAULO JORGE CARIA MARQUES FIGUEIRA
 PAULO JORGE CARRILHO MOREIRA
 PAULO JORGE CARVALHO AFONSO
 PAULO JORGE CARVALHO ROSADO DE SOUSA
 PAULO JORGE CARVALHO DA SILVA JERONIMO
 PAULO JORGE CHAVES MONTEIRO
 PAULO JORGE COELHO CARDOSO
 PAULO JORGE COELHO PAULA
 PAULO JORGE DA CONCEICAO CRESPO
 PAULO JORGE COSTA GONCALVES
 PAULO JORGE COUTINHO CAETANO
 PAULO JORGE DA CRUZ FIGUEIRA FERNANDES
 PAULO JORGE DAMASIO TRIGUEIRAO
 PAULO JORGE DIAS FERNANDES SOUTO
 PAULO JORGE DIAS FERREIRA
 PAULO JORGE DIONISIO FERNANDES
 PAULO JORGE DOMINGOS LOPES
 PAULO JORGE DOURADO DE FREITAS
 PAULO JORGE DUARTE CARDOSO
 PAULO JORGE DA EIRA NEVES
 PAULO JORGE FARIA DIAS
 PAULO JORGE FERREIRA FIDALGO
 PAULO JORGE FERREIRA LOGRADO
 PAULO JORGE FERREIRA MOREIRA
 PAULO JORGE FERREIRA SIMOES
 PAULO JORGE FIGUEIREDO CARVALHO
 PAULO JORGE FIGUEIREDO CORDEIRO
 PAULO JORGE FONSECA ASSUNCAO
 PAULO JORGE FONSECA SILVA GARCIA
 PAULO JORGE FRAZAO BALTAZAR
 PAULO JORGE GALVAO FELICIO
 PAULO JORGE GONCALVES CERQUEIRA
 PAULO JORGE GONCALVES DE SOUSA
 PAULO JORGE GOULAO DA SILVA
 PAULO JORGE GUERREIRO PATINHA
 PAULO JORGE HENRIQUES DA SILVA
 PAULO JORGE JERONIMO PORTUGAL
 PAULO JORGE DE JESUS GONCALVES FERRO
 PAULO JORGE DE JESUS SANTOS E PIRES
 PAULO JORGE LEANDRO RUBEN
 PAULO JORGE LEITE DA COSTA
 PAULO JORGE LOPES COSTA
 PAULO JORGE LOPES SIMOES

PAULO JORGE MACEDO
 PAULO JORGE MACHADO MORAIS
 PAULO JORGE MAIA SILVA BASTOS
 PAULO JORGE MARTINS PIRES
 PAULO JORGE MATIAS BERNARDES
 PAULO JORGE MATOS CARVALHO
 PAULO JORGE MENDONÇA DE ALMEIDA
 PAULO JORGE MINHOS DA COSTA RISCADO
 PAULO JORGE MOITA QUARESMA
 PAULO JORGE MOUTINHO AGUILAR GUERRA
 PAULO JORGE MURO FREIRE
 PAULO JORGE NEVES MOTA
 PAULO JORGE NOGUEIRA MARTINS DOS SANTOS
 PAULO JORGE OLIVEIRA ALVES
 PAULO JORGE OLIVEIRA DE SOUSA
 PAULO JORGE DE PAIVA PINTO
 PAULO JORGE PAIXAO DE CARVALHO
 PAULO JORGE DA PALMA REVEZ
 PAULO JORGE PEDRO NOIVO
 PAULO JORGE PERDIGAO GOMES
 PAULO JORGE PEREIRA AFONSO
 PAULO JORGE PEREIRA DE OLIVEIRA
 PAULO JORGE DA PIEDADE GOMES BARROCCAS
 PAULO JORGE PINHEIRO TEIXEIRA
 PAULO JORGE PINTO RIBEIRO
 PAULO JORGE PIRES BISPO
 PAULO JORGE PRATA MARTINS
 PAULO JORGE QUELHAS DA FONSECA
 PAULO JORGE RAMALHO CARRACA
 PAULO JORGE RAMALHO RATAO
 PAULO JORGE RAMOS LOPEZ
 PAULO JORGE RAMOS PAULINO
 PAULO JORGE RAPOSO MOTA
 PAULO JORGE REBELO BRONZE CANELAS
 PAULO JORGE REBELO DIONISIO
 PAULO JORGE REBELO DE OLIVEIRA
 PAULO JORGE RIBAS DE FARIA RAMOS
 PAULO JORGE RODRIGUES GONCALVES
 PAULO JORGE RODRIGUES OSORIO PINTO
 PAULO JORGE RUIVINHO COSTA
 PAULO JORGE SANTANA LUIS
 PAULO JORGE DOS SANTOS CORDEIRO
 PAULO JORGE DOS SANTOS SEQUEIRA BAPTISTA
 PAULO JORGE SEQUEIRA CARVALHO
 PAULO JORGE SERGIO DE JESUS
 PAULO JORGE SERRA APOLINARIO
 PAULO JORGE DA SILVA ALBUQUERQUE
 PAULO JORGE DA SILVA GAMITO
 PAULO JORGE DA SILVA GOMES
 PAULO JORGE DA SILVA PEREIRA
 PAULO JORGE DA SILVA TANOEIRO
 PAULO JORGE DA SILVA VALENTE
 PAULO JORGE SIMOES MURTINHO
 PAULO JORGE SOARES GONCALVES PEREIRA DA SILVA
 PAULO JORGE TAVATES MARTINS
 PAULO JORGE TRAVANCA CRISTO
 PAULO JORGE VALENTE CALDEIRA
 PAULO JORGE VAZ CANELAS
 PAULO JORGE VEIGA SIMAO
 PAULO JORGE VICENTE DIAS DA SILVA EUSTAQUIO
 PAULO JORGE VIEGAS RODRIGUES
 PAULO JORGE VITORINO VICENTE
 PAULO JOSE AGUAS GONCALVES
 PAULO JOSE AGUIAR LAMEGO
 PAULO JOSE BARREIRO FIRMINO
 PAULO JOSE BARRIAS LOPEZ
 PAULO JOSE COTOVIO DE SOUSA E CASTRO
 PAULO JOSE FERREIRA MARQUES MOREIRA
 PAULO JOSE FERREIRA RODRIGUES DA SILVA
 PAULO JOSE GARCIA DA FONSECA
 PAULO JOSE GOMES MONTEIRO PRACA
 PAULO JOSE GONCALVES LEANDRO
 PAULO JOSE GONCALVES RIBEIRO
 PAULO JOSE GUERRA DUARTE
 PAULO JOSE MACHADO FERNANDES DA SILVA
 PAULO JOSE MARTINS GONCALVES DA CONCEICAO
 PAULO JOSE MATIAS BOTAS
 PAULO JOSE MENDES OLIVEIRA
 PAULO JOSE MOREIRA CARVALHO
 PAULO JOSE PEREIRA NEVES FERNANDES
 PAULO JOSE SACRAMENTO DE MATOS
 PAULO JOSE DOS SANTOS COSTA
 PAULO JOSE SOURE DE OLIVEIRA
 PAULO JOSE TEIXEIRA DA COSTA
 PAULO JOSE VIEIRA RODRIGUES ROCHA
 PAULO JOSE VILHENA COSTA
 PAULO JULIO E SILVA FERREIRA
 PAULO LOURENCO GONCALVES
 PAULO LUIS BORGES AGUIAR
 PAULO LUIS CAIADO LOPES CARVALHO RODRIGUES
 PAULO MANUEL AFONSO DE FREITAS SIMOES
 PAULO MANUEL ALMEIDA PEDROSO SILVESTRE
 PAULO MANUEL ANDRE GONCALVES
 PAULO MANUEL CASTRO SILVA NINA
 PAULO MANUEL COUTINHO DA SILVA
 PAULO MANUEL DIAS GARCIA
 PAULO MANUEL ESTEVES BRANCO
 PAULO MANUEL FERREIRA GONCALVES
 PAULO MANUEL DA GRACA ESTEVES
 PAULO MANUEL MARQUES GONCALVES RIBEIRO
 PAULO MANUEL MARQUES DOS SANTOS
 PAULO MANUEL PEREIRA FERNANDES
 PAULO MANUEL PINHEIRO DA COSTA
 PAULO MARIA FERREIRA NOGUEIRA
 PAULO MEIRELES REBELO
 PAULO MIGUEL ALVES VAZ
 PAULO MIGUEL CRAVINHO FERREIRA DANIEL
 PAULO MIGUEL DA CUNHA MARQUES
 PAULO MIGUEL GAIVOTO MAXIMIANO ALEGRE
 PAULO MIGUEL MATEUS DOS ANJOS FERREIRA
 PAULO MIGUEL NEVES MARTINS CORREIA
 PAULO MIGUEL PACHECO ALVES
 PAULO MIGUEL DA SILVA GATO PRAZERES
 PAULO NELSON LIMA DA CONCEICAO
 PAULO PEREIRA LEITE DELGADO
 PAULO PINA ANTUNES
 PAULO RAFAEL VILELA BATISTA
 PAULO RENATO FERREIRA CARNEIRO
 PAULO RENATO NEVES MOURINHO HENRIQUES
 PAULO RENATO DA SILVA COSTA SANTOS
 PAULO RICARDO MODESTO E SILVA FERREIRA
 PAULO ROBERTO PEREIRA DE ALMEIDA
 PAULO RUI FERREIRA GOMES
 PAULO RUI NUNES FERREIRA POLONIA
 PAULO SERGIO AFONSO GOMES
 PAULO SERGIO AMARO LOPES CARDOSO
 PAULO SERGIO CORREIA GARCIA
 PAULO SERGIO FERREIRA GOMES
 PAULO SERGIO LIMA RIBEIRO
 PAULO SERGIO LIMA TORRES
 PAULO SERGIO RODRIGUES DA ROCHA
 PAULO SERGIO RODRIGUES DOS SANTOS
 PAULO SERGIO DOS SANTOS DA SILVA
 PAULO SERGIO E SILVA DUARTE
 PAULO SERGIO DA SILVA MONTEIRO
 PAULO SERGIO VIDAL DOS ANJOS
 PAULO SIMAO BESSA VIEIRA
 PAULO SIMOES DE LIMA E SILVA
 PAULO SOUSA NASCIMENTO
 PAULO TOMAS RODRIGUES GONCALVES
 PEDRO ADRIANO JANELA BARBEIRO
 PEDRO ALBERTO BONIFACIO ESTEVES
 PEDRO ALEXANDRE DE ALMEIDA PINHO
 PEDRO ALEXANDRE FERREIRA BARBOSA
 PEDRO ALEXANDRE GOMES DA SILVA
 PEDRO ALEXANDRE LAMEIRAO BORGES
 PEDRO ALEXANDRE LINO DA SILVA
 PEDRO ALEXANDRE LOPES ALEMAO MEIRA
 PEDRO ALEXANDRE MARTINS MENESES
 PEDRO ALEXANDRE MARTINS DOS SANTOS ARAUJO
 PEDRO ALEXANDRE MORAIS DE CARVALHO
 PEDRO ALEXANDRE DE OLIVEIRA SERRAS
 PEDRO ALEXANDRE PAIS VIEIRA DINIS
 PEDRO ALEXANDRE PEREIRA CARDOSO
 PEDRO ALEXANDRE SANTOS RODRIGUES
 PEDRO ALEXANDRE SERREIRA FIGUEIREDO
 PEDRO ALEXANDRE DA SILVA ALMEIDA
 PEDRO ALEXANDRE SILVA BARBOSA
 PEDRO AMARO DA SILVA LIMA DIAS
 PEDRO ARTUR SARAIVA ALVES DE ABREU
 PEDRO ASCENCAO PEREIRA DE OLIVEIRA
 PEDRO AUGUSTO SAMPAIO E CASTRO BRANDAO
 PEDRO DE BANDOS RODRIGUES DA SILVA
 PEDRO BRUNO SOUSA GOMES FERREIRA DA SILVA
 PEDRO DANIEL ALVES PINHEIRO
 PEDRO DANIEL DA FONSECA BARRIO VIEIRA
 PEDRO DANIEL DE SOUSA ARSENIO
 PEDRO EMANUEL VITAL CRISTIANO PEREIRA
 PEDRO FERNANDES MARCOS
 PEDRO FERNANDO DE CARVALHO E CHAVES
 PEDRO FILIPE CORREIA GONCALVES PINTO
 PEDRO FILIPE JESUS FERREIRA
 PEDRO FRANCISCO DANTAS CARDOSO PEREIRA BRAZ
 PEDRO FRIAS MARTINS
 PEDRO GABRIEL GONCALVES PEDRO MOREIRA DA SILVA
 PEDRO GONCALO GRILLO DE CASTRO
 PEDRO GONCALVES RAMA AZEVEDO
 PEDRO GUILHERME DA CUNHA TEIXEIRA
 PEDRO IVO NEVES CORREIA SANCHES DA COSTA
 PEDRO JAIME COUTINHO PEREIRA
 PEDRO JOEL DO ROSARIO GUERREIRO
 PEDRO JORGE ABRANTES PINHEIRO
 PEDRO JORGE ALCOBIA DE AZEVEDO
 PEDRO JORGE BARREIRA DOS SANTOS
 PEDRO JORGE FERNANDES NUNES
 PEDRO JORGE FERNANDES PEREIRA
 PEDRO JORGE FERREIRA DUARTE CORREIA DE OLIVEIRA
 PEDRO JORGE FREITAS DE OLIVEIRA
 PEDRO JORGE LOPES FARINHA
 PEDRO JORGE PAIS RIBEIRO
 PEDRO JORGE RIBEIRO DE CASTRO TEIXEIRA
 PEDRO JORGE RODRIGUES MARQUES
 PEDRO JORGE ROSARIO DA COSTA
 PEDRO JORGE SAMPAIO FERNANDES
 PEDRO JORGE SERRA SILVA
 PEDRO JORGE SILVA OLIVEIRA
 PEDRO JOSE BODIAO FERNANDES DA ROCHA
 PEDRO JOSE CORREIA PIRES
 PEDRO JOSE ELIAS OLIVEIRA BARRETA
 PEDRO JOSE LOPES BRITES
 PEDRO JOSE DE OLIVEIRA LOPES MARIANO
 PEDRO JOSE PENTEADO ALCOBIA
 PEDRO JOSE SOUSA CORREIA
 PEDRO JOSE DE SOUSA VIDAL
 PEDRO JOSE VIEIRA MOREIRA
 PEDRO LEONEL DA SILVA FIGUEIRA
 PEDRO LOBATO FERNANDES PEREIRA
 PEDRO LUIS NUNES RAMOS
 PEDRO LUIS SOARES HENRIQUES DE OLIVEIRA
 PEDRO MANUEL DE ALMEIDA VALENTE
 PEDRO MANUEL BARBOSA RODRIGUES
 PEDRO MANUEL BARREIRA MARTINS
 PEDRO MANUEL BATISTA MARQUES
 PEDRO MANUEL CAPAO DA SILVA ALVES

PEDRO MANUEL CARROLO PEREIRA TEIXEIRA
 PEDRO MANUEL COELHO ESTEVES
 PEDRO MANUEL COELHO DOS SANTOS
 PEDRO MANUEL DA COSTA RAMOS
 PEDRO MANUEL DA CRUZ JUNQUEIRO
 PEDRO MANUEL DIAS TEIXEIRA
 PEDRO MANUEL FERNANDES VISEU
 PEDRO MANUEL FRESCO VILARINHO
 PEDRO MANUEL GONCALVES GOMES
 PEDRO MANUEL HENRIQUES DOS SANTOS E SOUSA
 PEDRO MANUEL LAGE MENDES
 PEDRO MANUEL MARQUES VIEIRA
 PEDRO MANUEL MARTINS DOS SANTOS
 PEDRO MANUEL NEVES DE LEMOS RODRIGUES
 PEDRO MANUEL NOVO AGOSTINHO
 PEDRO MANUEL PIRES
 PEDRO MANUEL RAMOS MACHADO CATARINO
 PEDRO MANUEL REBELO FERREIRA DA FRAGA
 PEDRO MANUEL ROCHA SOARES LOURENCO
 PEDRO MANUEL SAMPAIO PEREIRA
 PEDRO MANUEL DA SILVA ANTUNES CANAS
 PEDRO MANUEL SIMOES DE OLIVEIRA
 PEDRO MANUEL VICENTE DOS SANTOS
 PEDRO MARIA DOMINGUEZ GONCALVES
 PEDRO MAURICIO GALHETO ESPARTEIRO
 PEDRO MIGUEL ALVES NUNES
 PEDRO MIGUEL DE ANDRADE DIAS
 PEDRO MIGUEL DE ATAIDE MOREIRA SOARES DA SILVA
 PEDRO MIGUEL BARAO FERREIRA SAUDADE E SILVA
 PEDRO MIGUEL BARATA PEREIRA
 PEDRO MIGUEL BESSA DA CUNHA
 PEDRO MIGUEL BORGES ADREGO
 PEDRO MIGUEL BRAS VIEIRA LEITAO
 PEDRO MIGUEL BRIGAS LOPES DA SILVA
 PEDRO MIGUEL CALISTO SIMOES
 PEDRO MIGUEL CARCEREIRO ROSARIO
 PEDRO MIGUEL CARDOSO GARRAFAIRO PEDROSO
 PEDRO MIGUEL CARDOSO GOMES
 PEDRO MIGUEL CASTRO MAGALHAES
 PEDRO MIGUEL COELHO RODRIGUES
 PEDRO MIGUEL DA CONCEICAO FERREIRA A. MAURICIO
 PEDRO MIGUEL DA COSTA RODRIGUES
 PEDRO MIGUEL COUTINHO MALVA
 PEDRO MIGUEL DA CUNHA DIAS COSTA
 PEDRO MIGUEL DA CUNHA VIEIRA LISBOA
 PEDRO MIGUEL DUARTE RAMOS
 PEDRO MIGUEL ESTEVES ALBUQUERQUE
 PEDRO MIGUEL FERREIRA HENRIQUES
 PEDRO MIGUEL FERREIRA LOPES
 PEDRO MIGUEL FERREIRA MACIEIRA DA ROCHA GOMES
 PEDRO MIGUEL DE FIGUEIREDO CARVALHO A. TEIXEIRA
 PEDRO MIGUEL DA FONSECA MOREIRA
 PEDRO MIGUEL FREIRE PIRES GUERRA PAIS
 PEDRO MIGUEL GONCALVES DOS REIS ROSADO BATISTA
 PEDRO MIGUEL GUERREIRO MAGRINHO
 PEDRO MIGUEL GUERREIRO MARTINS
 PEDRO MIGUEL HIGINO GOUVEIA
 PEDRO MIGUEL ISIDRO SILVA
 PEDRO MIGUEL JESUS DUARTE
 PEDRO MIGUEL LONGO DA SILVA REIS
 PEDRO MIGUEL LOPES ANTUNES
 PEDRO MIGUEL LOPES PEREIRA SOARES
 PEDRO MIGUEL LOUREIRO MARQUES
 PEDRO MIGUEL MACEDO MARQUES
 PEDRO MIGUEL MALHO RODRIGUES GALVAO ABREU
 PEDRO MIGUEL MARTINS CAMASAO
 PEDRO MIGUEL MENDES COTRIM
 PEDRO MIGUEL MENDONCA MARTINHO
 PEDRO MIGUEL DE MENEZES DA LANCA FALCAO PAREDES
 PEDRO MIGUEL MORAIS MASSANO
 PEDRO MIGUEL MOREIRA CONSTANTINO
 PEDRO MIGUEL MORTAGUA BOTEQUILHA
 PEDRO MIGUEL NUNES FIGUEIREDO
 PEDRO MIGUEL DE OLIVAL SALGUEIRO
 PEDRO MIGUEL DE OLIVEIRA ANTUNES
 PEDRO MIGUEL PEREIRA LOPES
 PEDRO MIGUEL PEREIRA DA MOTA
 PEDRO MIGUEL PINA NUNES
 PEDRO MIGUEL PINTO MAGALHAES SAMPAIO SOUSA
 PEDRO MIGUEL PIRES CARPINTEIRO
 PEDRO MIGUEL PIRES DA CRUZ DE MELO VIEIRA
 PEDRO MIGUEL RAMOS DINIS
 PEDRO MIGUEL RAPOSO COUTINHO
 PEDRO MIGUEL RAZOES DA SILVA
 PEDRO MIGUEL RIBEIRO FERNANDES
 PEDRO MIGUEL RODRIGUES PEREIRA MARQUES
 PEDRO MIGUEL RODRIGUES VENTURA
 PEDRO MIGUEL SANTOS DO AMARAL
 PEDRO MIGUEL SANTOS FELIX MARQUES
 PEDRO MIGUEL DOS SANTOS FLORES
 PEDRO MIGUEL SANTOS SEMEDO
 PEDRO MIGUEL DA SILVA AMARO
 PEDRO MIGUEL DA SILVA JACINTO
 PEDRO MIGUEL DA SILVA PINTO DO REGO
 PEDRO MIGUEL DA SILVA RIBEIRO DE SOUSA
 PEDRO MIGUEL DA SILVA RODRIGUES
 PEDRO MIGUEL SIMOES AVELAR
 PEDRO MIGUEL SIMOES GAMITO
 PEDRO MIGUEL SOUSA CERQUEIRA
 PEDRO MIGUEL TAVARES DE CASTRO MARTINS
 PEDRO MIGUEL TEIXEIRA FONTES
 PEDRO MIGUEL TRAVASSOS PUREZA
 PEDRO MIGUEL VASCONCELOS DA CUNHA
 PEDRO MIGUEL VAZ PEREIRA DA SILVA
 PEDRO MIGUEL VICENTE MASCARENHAS
 PEDRO MIGUEL XAVIER SANTOS
 PEDRO NEWTON RODRIGUES DE SOUSA
 PEDRO NUNO BALTAZAR DA MOTA
 PEDRO NUNO BASTOS COUTINHO MENDES
 PEDRO NUNO CRUZ TAVARES SIMOES DO PACO
 PEDRO NUNO DIREITO ROSA
 PEDRO NUNO GUERREIRO DOS SANTOS
 PEDRO NUNO MARTINS ROMAO DE CARVALHO
 PEDRO NUNO MOREIRA DA SILVA
 PEDRO NUNO NEVES TEIXEIRA
 PEDRO NUNO PAIVA DA PENA FIGUEIREDO
 PEDRO NUNO PEREIRA COLACO
 PEDRO NUNO PEREIRA MORAIS
 PEDRO NUNO RAFAEL MELLERT MENDES
 PEDRO NUNO TOSCANO DE ALMEIDA
 PEDRO PAULO CORREIA GUERREIRO
 PEDRO RENATO CORREIA BARBOSA
 PEDRO RENATO PEREIRA FERNANDES
 PEDRO RENATO RAMA DE MATOS FERREIRA
 PEDRO RICARDO DE ERVEDOSO FIDALGO
 PEDRO RICARDO LEITE POCAS
 PEDRO RODRIGO MELO COELHO
 PEDRO RODRIGUES MARTINS
 PEDRO ROQUE DE OLIVEIRA RAMALHO
 PEDRO RUI DA SILVA BARROS
 PEDRO SEBASTIAO GREGORIO AZINHEIRO
 PEDRO SERGIO CABRAL DOS SANTOS
 PEDRO SIMOES DA COSTA
 PEDRO TIAGO DA COSTA FERREIRA CAJADA
 PEDRO VITOR DUARTE LOPES
 PETILIA MARIA LUISA CANDE DE CASTRO
 PORFIRIO AUGUSTO PEREIRA COELHO
 PORFIRIO PAULO DE ALMEIDA GONCALVES
 PRAZERES MARIA DE CARVALHO SANCHEZ
 RAMIRO DOS SANTOS TIAGO
 RAQUEL ALEXANDRA BRAGA OLIVEIRA ENES RIBEIRO
 RAQUEL AZEVEDO DOS PRAZERES
 RAQUEL DA CONCEICAO MARQUES DA COSTA VARANDAS
 RAQUEL MARIA ANTUNES DE OLIVEIRA REDONDO
 RAQUEL MARIA DE MACEDO FERREIRA DOS SANTOS
 RAQUEL MARIA PEREIRA GERARDO
 RAQUEL MARIA RODRIGUES DE ALMEIDA
 RAUL ANTONIO PIRIQUITO PIMENTA
 RAUL FILIPE GONCALVES DOS SANTOS
 RAUL JOSE NEVES CARDOSO
 RAUL MANUEL DOS SANTOS COELHO
 REGINA MARGARIDA AZEVEDO R. DE FREITAS DOS SANTOS
 REGINA MARIA DE OLIVEIRA GASPAR
 RENATO CARLOS DE MEDEIROS FURTADO
 RENATO ESTEVES CARLOS
 RENATO HELDER DOS SANTOS RAMOS
 RENATO JOAO FILIPE MENDONCA
 RENATO JORGE MARQUES CAVEIRA
 RENATO MANUEL DELGADO GARRIDO
 RENATO MANUEL PEREIRA MARTINS
 RENE KRAGESKOV FERREIRA
 RICARDO ALBERTO ESTEVES DE CASTRO
 RICARDO ALEXANDRE FERREIRA ALMAS
 RICARDO ANTONIO AFONSO DA CONCEICAO ESTEVENS
 RICARDO ANTONIO MORGADO MATOS
 RICARDO ANTONIO SANTOS ALMEIDA
 RICARDO BRANCO BATISTA
 RICARDO BRUNO BASTOS DE FREITAS
 RICARDO DA CRUZ CARVALHO
 RICARDO FILIPE FERNANDES PEREIRA DA SILVA
 RICARDO DA GRACA FONTES
 RICARDO HUGO DA FONSECA COUTINHO
 RICARDO JOAO DE SOUSA BRAGANCA
 RICARDO JORGE ADELINO MARTINS
 RICARDO JORGE COELHO ARROMBA DA SILVA RASGA
 RICARDO JORGE DA CRUZ AGUIAR
 RICARDO JORGE DA LUZ SILVA
 RICARDO JORGE MADURO TREJEIRA
 RICARDO JORGE REBELO MADEIRA
 RICARDO JORGE DA SILVA BARBOSA
 RICARDO JOSE ARAUJO CORREIA DA SILVA
 RICARDO JOSE BESSA FERREIRA SOBRAL
 RICARDO JOSE CAETANITA VALADAS
 RICARDO JOSE MORGADO DE MELO LOUREIRO
 RICARDO JOSE PIRES ROMAO
 RICARDO JOSE VICENTE JORGE
 RICARDO LOURENCO TAVARES VIEIRA
 RICARDO LUIS SAMPAIO DE ALMEIDA SOUSA MORAIS
 RICARDO LUIS DA SILVA PINTO LEITE CHRYSTELLO
 RICARDO MANUEL ABREU E SILVA MARTINS
 RICARDO MANUEL DO AMARAL CONTINO
 RICARDO MANUEL BACELAR SOARES
 RICARDO MANUEL CARVALHO DE SOUSA ADAO
 RICARDO MANUEL DA COSTA SANTOS
 RICARDO MANUEL FERREIRA RODRIGUES
 RICARDO MANUEL GONCALVES REGO TEIXEIRA MACHADO
 RICARDO MANUEL GONCALVES SIMOES
 RICARDO MANUEL MOREIRA DE ALMEIDA PAULO
 RICARDO MANUEL PEREIRA BORGES
 RICARDO MANUEL VASCO FERNANDES RELVAO DO ROSARIO
 RICARDO MIGUEL DOS ANJOS FONTES
 RICARDO MIGUEL DUARTE MARTINS DA CONCEICAO
 RICARDO MIGUEL DE FIGUEIREDO E PAIXAO DOS SANTOS
 RICARDO MIGUEL PARRA DE ARAUJO ALPEREIRA MARUJO
 RICARDO MIGUEL DOS RAMOS PERU
 RICARDO NUNO BRITO RAMOS MOTA PEREIRA
 RICARDO NUNO DE CARVALHO BORGES
 RICARDO NUNO HENRIQUES GRACA
 RICARDO NUNO LAGE DAMAZIO
 RICARDO NUNO MARQUES POREM
 RICARDO PAULO DE FREITAS ALVES
 RICARDO SERGIO DA COSTA LOURENCO
 RITA CECILIA MARREIROS DE ARAUJO PEDROSO
 RITA ISABEL NICOLAU LAGO

RITA SOFIA ARAUJO MONTEIRO DE CARVALHO
 RITA SOFIA MARREIROS ANTUNES
 ROBERTO CARLOS DE OLIVEIRA CONDE
 ROBERTO JORGE MENDES DE DEUS
 ROBERTO PAULO VALADAS CAPUCHO
 RODOLFO ALEXANDRE FERNANDES FERRAZ
 RODOLFO ALMEIDA CARREIRA
 RODRIGO DA COSTA QUARESMA
 RODRIGO MADEIRA NUNES
 RODRIGO NUNO DAS NEVES CARREIRA
 ROGERIO ALBERTO CELAS SOARES
 ROGERIO CARLOS LEMOS QUINTAS
 ROGERIO ESTEVES VALEZIM
 ROGERIO FERREIRA MONIZ CERA
 ROGERIO GOMES FERREIRA
 ROGERIO MANUEL DE FIGUEIREDO PEREIRA
 ROGERIO MANUEL LOPES MONTEIRO
 ROGERIO MOISES CAVEIRO PIRES
 ROGERIO PAULO ALCANTARA DE OLIVEIRA FRANCO
 ROGERIO PAULO MOUZINHO CAEIRO
 ROGERIO PAULO NASCIMENTO LUIS SALGADO DOS SANTOS
 ROGERIO PAULO RODRIGUES POINHAS
 ROGERIO PEDRO ALVES FREIRE
 ROGERIO PEDRO RODRIGUES DA SILVA
 ROGERIO SILVERIO MOTA
 ROLANDO AFONSO PEREIRA
 ROLANDO JOSE SARAIVA DO VALE
 ROMEU LUCIANO DA COSTA RODRIGUES
 ROMEU MIGUEL COROADO ALVES
 ROMULO LUIS CARDOSO FERNANDES
 ROSA ANA PIRES REIS
 ROSA CRISTINA DIAS FERREIRA TAPADINHAS MASSANO
 ROSA LUCILIA MONTEIRO RODRIGUES
 ROSA MARIA BARCO FERREIRA
 ROSA MARIA DIAS DA SILVA
 ROSA MARIA FERNANDES GERIA
 ROSA MARIA FREIRE FRANCO
 ROSA MARIA NUNES ARRAIOL
 ROSA MARIA PEREIRA NEVES LARANJEIRA
 ROSA MARIA DOS SANTOS ESTEVES
 ROSA MARIA VENTURA DE PINHO
 ROSALIA SOFIA SANTOS VIGIA POLACO
 ROSINDA ALVES MAGALHAES
 RUBEN MIGUEL NUNES PROENCA RIBEIRO DO O
 RUFINO MANUEL TAVARES CARDOSO
 RUI ALBERTO FERREIRA AVELINO
 RUI ALBERTO JACOB RODRIGUES FAUSTINO
 RUI ALEXANDRE CATALINA RACOES
 RUI ALEXANDRE GUEDES CALHO
 RUI ALEXANDRE PINTO FERREIRA
 RUI ALEXANDRE RAMOS FONTOURA
 RUI ALEXANDRE TEIGA
 RUI ANTONIO DA COSTA SARAIVA FEVEREIRO
 RUI ANTONIO MARTINS AFONSO
 RUI ANTONIO DA ROCHA GOMES TEIXEIRA
 RUI ANTONIO TAVARES DE SOUSA GUERRA
 RUI ASDRUBAL DIAS MIRANDA
 RUI AUGUSTO HENRIQUES RODRIGUES
 RUI CARLOS DA CRUZ DE OLIVEIRA
 RUI CARLOS MARTINS CARNEIRO
 RUI CARLOS MORAIS FERNANDES
 RUI CARLOS PILOTO PIRES
 RUI CARLOS SIMAO PEDRO
 RUI CESAR LOURENCO NUNES
 RUI COSTA PEREIRA
 RUI CRISTOVAO ALVAREZ MARTINS BENTO
 RUI DOMINGOS RAMOS PEREIRA
 RUI EDUARDO DA COSTA FIGUEIRAS
 RUI EMANUEL DA SILVA CORREIA
 RUI FERNANDO CLEMENTE PATATAS
 RUI FILIPE ANTUNES PEIXOTO
 RUI FILIPE FERREIRA DE OLIVEIRA
 RUI FILIPE FIGUEIREDO CARDOSO
 RUI FILIPE SEMEDO VAZ
 RUI FILIPE DE SOUSA FREITAS
 RUI GIGANTE CRISTINO
 RUI GONCALVES SILVESTRE
 RUI GUALDINO ALVES MOREIRA LIMA
 RUI HERCULANO DE LIMA RIBEIRO
 RUI JORGE ALMEIDA MAGALHAES
 RUI JORGE ANTAO DE CARVALHO
 RUI JORGE BATISTA CURADO
 RUI JORGE BRANCO MATIAS
 RUI JORGE CALCONA MENDES ALBINO
 RUI JORGE CARDOSO ANTUNES
 RUI JORGE DA COSTA CHARRAZ
 RUI JORGE DAS DORES CARRACA PIRES GOMES
 RUI JORGE ESTEVES DA SILVA
 RUI JORGE FERNANDES DA COSTA PINHO
 RUI JORGE FERREIRA LOPES
 RUI JORGE GOMES CASTANHEIRA
 RUI JORGE GORDINHO ROCHA MAIO MACARIO
 RUI JORGE DE LIMA LOPES CODESSO
 RUI JORGE MARQUES DA COSTA
 RUI JORGE MARQUES DE SOUSA
 RUI JORGE PAULINO VELADAS
 RUI JORGE PINTO TEIXEIRA
 RUI JORGE PIRES
 RUI JORGE REBECA BRITO DA MATA
 RUI JORGE REBELO TEIXEIRA
 RUI JORGE RODRIGUES MARTINHO
 RUI JORGE DOS SANTOS FIGUEIREDO
 RUI JORGE DA SILVA CAIXADO
 RUI JORGE SILVA MELO
 RUI JORGE DA SILVA OLIVEIRA
 RUI JORGE DE SOUSA PERDIGAO
 RUI JORGE DA VEIGA VENTURA PERICAO DE ALMEIDA
 RUI JOSE ANTUNES SUBTIL
 RUI JOSE CORREIA FERREIRA
 RUI JOSE DE JESUS OLIVEIRA
 RUI JOSE LUIS MARTINS
 RUI LOPES RODRIGUES
 RUI LUIS OLIVEIRA INACIO HENRIQUES
 RUI MANUEL AIRES
 RUI MANUEL DE ALMEIDA FELIX
 RUI MANUEL ALVARO MARTA
 RUI MANUEL BAROSINHA DOS SANTOS VICENTE
 RUI MANUEL BERNARDO FERNANDES
 RUI MANUEL BRAZINHA CARVALHO
 RUI MANUEL CARDOSO ROQUE
 RUI MANUEL CARREIRA DE SOUSA
 RUI MANUEL CARRETA DE SOUSA
 RUI MANUEL CLEMENTE DE BRITO
 RUI MANUEL COELHO COCHILHA
 RUI MANUEL DA COSTA UMBELINO
 RUI MANUEL COUTINHO PIRES NOGUEIRA
 RUI MANUEL DIAS DA CRUZ
 RUI MANUEL DIAS RODRIGUES
 RUI MANUEL DUARTE GONCALVES RODRIGUES
 RUI MANUEL ESPERTO DIAS MENDES
 RUI MANUEL FEIXEIRA DE CARVALHO
 RUI MANUEL FERNANDES DOS REIS
 RUI MANUEL FERREIRA PINTO
 RUI MANUEL FERRO CORREIA
 RUI MANUEL FONSECA DA COSTA
 RUI MANUEL GAUDENCIO AMADO
 RUI MANUEL GOMES DO CARMO
 RUI MANUEL GONCALVES RIBEIRO
 RUI MANUEL GUEDES AUGUSTO
 RUI MANUEL GUERREIRO LOUCAO
 RUI MANUEL HENRIQUES RODRIGUES
 RUI MANUEL LOPES MOUTELA
 RUI MANUEL LOURENCO PEREIRA
 RUI MANUEL MACEDO LARANJEIRA
 RUI MANUEL MAIA ESTEVENS
 RUI MANUEL MARQUES QUINTA
 RUI MANUEL MARQUES RAMOS
 RUI MANUEL MARTINS ALVES
 RUI MANUEL MARTINS VAZ
 RUI MANUEL MOITA SOARES
 RUI MANUEL MONTEIRO PINTO
 RUI MANUEL MOREIRA DA SILVA
 RUI MANUEL MOREIRA VIEIRA
 RUI MANUEL DA MOTA VEIGA SIM SIM
 RUI MANUEL DE OLIVEIRA MONTENEGRO
 RUI MANUEL PAIS DE BRITO
 RUI MANUEL PAIS MOREIRA AMARAL
 RUI MANUEL PAULINO PEREIRA
 RUI MANUEL PEREIRA MENDES
 RUI MANUEL PIEDADE FIGUEIRA
 RUI MANUEL PIRES MARANHA
 RUI MANUEL PIRES PEIXOTO
 RUI MANUEL RAMOS FERREIRA BORGES
 RUI MANUEL REBELO PEREIRA
 RUI MANUEL REI BARROS
 RUI MANUEL RIBEIRO PEDRO
 RUI MANUEL ROLAO
 RUI MANUEL ROLO DE SOUSA CASEIRO
 RUI MANUEL ROSA DINIS
 RUI MANUEL DO ROSARIO ALMEIDA
 RUI MANUEL DOS SANTOS OLIVEIRA
 RUI MANUEL SARAIVA FERNANDES
 RUI MANUEL DA SILVA LOPES
 RUI MANUEL SILVA OLIVEIRA
 RUI MANUEL DA SILVA VELOSO DOS SANTOS
 RUI MANUEL DE SOUSA FERREIRA
 RUI MANUEL TEIXEIRA DE OLIVEIRA
 RUI MANUEL TORCOLO DINIS PEREIRA
 RUI MANUEL DA VEIGA GUERREIRO RAIMUNDO
 RUI MANUEL VENANCIO EGAS
 RUI MANUEL VICTOR SALVADOR
 RUI MANUEL VIEIRA ANDRE
 RUI MANUEL VIGIA DE OLIVEIRA
 RUI MENDES FERREIRA PATO
 RUI MIGUEL DE ALMEIDA PINHO
 RUI MIGUEL AMORIM DA MOUTA
 RUI MIGUEL ANASTACIO ARREIGOTA
 RUI MIGUEL DE BRITO GONCALVES
 RUI MIGUEL CARDOSO SALA ALVES
 RUI MIGUEL CORREIA PEREIRA
 RUI MIGUEL COSTA TAVARES
 RUI MIGUEL DIREITO PEREIRA
 RUI MIGUEL DOMINGUES DA MOTA AMADO DE CARVALHO
 RUI MIGUEL GALANTE MIRANDA
 RUI MIGUEL GONCALVES MARIZ
 RUI MIGUEL GONCALVES RIBEIRO
 RUI MIGUEL LUSITANO FERREIRA PINHEIRO
 RUI MIGUEL MADEIRA GONCALVES
 RUI MIGUEL MARQUES CRISTOVAO
 RUI MIGUEL MARQUES DIAS PAULO
 RUI MIGUEL MARTINS CONSTANTINO POEJO
 RUI MIGUEL MENESES FARELO
 RUI MIGUEL NOGUEIRA TABORDA VIDAL
 RUI MIGUEL DE OLIVEIRA ALVES
 RUI MIGUEL PINTO MARINHO
 RUI MIGUEL PIRES DA COSTA
 RUI MIGUEL POEIRAS PACHECO
 RUI MIGUEL RAMOS MARQUES
 RUI MIGUEL RATO FERREIRA PIRES
 RUI MIGUEL RODRIGUES PINTO
 RUI MIGUEL DOS SANTOS GONCALVES
 RUI MIGUEL DOS SANTOS NUNES
 RUI MIGUEL SANTOS PEREIRA
 RUI MIGUEL DA SILVA CORREIA

RUI MIGUEL DA SILVA FIGUEIRA
 RUI MIGUEL DA SILVA VEIGA
 RUI MIGUEL SIMOES MARQUES DE ALMEIDA
 RUI MIGUEL TEIXEIRA HEITOR FERREIRA
 RUI MIGUEL TORRES TEIXEIRA
 RUI MIGUEL VILHENA SOTA
 RUI NELSON ALVES PIRES
 RUI NUNO BRAZAO TEIXEIRA
 RUI NUNO DA FONSECA SIMOES
 RUI NUNO SANTOS AFONSO
 RUI DO PATROCINIO GOMES PIRES
 RUI PAULO CARVALHO BASILIO
 RUI PAULO DOMINGOS DE BRITO
 RUI PAULO FONSECA SOARES XAVIER
 RUI PAULO MACHADO BARANDA
 RUI PAULO MOREIRA MOURA COUTO SOARES
 RUI PAULO NUNES MENDES
 RUI PAULO PIRES GERALDES
 RUI PAULO ROMBAO CARDOSO GARCIA SARAGOCA
 RUI PAULO SEIXAS PATRICIO
 RUI PAULO DA SILVA MONTEIRO
 RUI PAULO SOARES MORAIS CRAVEIRO
 RUI PEDRO BARBOSA MADUREIRA
 RUI PEDRO BERNARDO CARREIRA
 RUI PEDRO BRILHANTE DUARTE GERVASIO
 RUI PEDRO CARVALHO LUIS
 RUI PEDRO COSTA ROQUE DOS SANTOS
 RUI PEDRO FAIAL CALDAS PEREIRA
 RUI PEDRO FILIPE DA COSTA
 RUI PEDRO FONSECA NOGUEIRA DA FONSECA E CASTRO
 RUI PEDRO GOMES DA SILVA MOITAL
 RUI PEDRO DE JESUS FERREIRA
 RUI PEDRO LOUREIRO FERNANDES
 RUI PEDRO MACHADO SIMOES
 RUI PEDRO NUNES LUCAS
 RUI PEDRO POUSADAS DA ROSA CANHA COUTEIRO
 RUI PEDRO REIS FERREIRA
 RUI PEDRO DOS SANTOS NOGUEIRA LIBERATO
 RUI PEDRO SERRANO NEVES SANTOS
 RUI PEDRO DA SILVA TEIXEIRA JERONIMO MATIAS
 RUI PEDRO TADEU SIMOES
 RUI PEDRO TRANCOSO PINTO
 RUI PISA CORREIA
 RUI DE PUGA LOBATO
 RUI SERGIO CARDOSO MONTEIRO
 RUI SERGIO GONCALVES COSTA
 RUI SERGIO MOREIRA SOUSA PINTO
 RUI TAMAGNINI MOZ ALVES
 RUI TELMO DA ROCHA
 RUI TIAGO SIMOES FERREIRA
 RUI TOMAS ROCHA RAFAEL
 RUI VASCO MARQUES MOREIRA
 RUI VASCO VICENTE DUARTE
 RUI VIRGILIO ALVES DE OLIVEIRA
 RUTE ALEXANDRA MARANTES DE MATOS LOPES
 RUTE ISABEL DIOGO MENDES
 RUTE ISABEL GUILHOTO SARAIVA
 RUTE ISABEL MOREIRA LOPES
 RUTH MARIA DA ENCARNACAO MARTINS GONCALVES
 SALOMAO SEIXAS CUNHA
 SALOME FERREIRA DOS SANTOS
 SALVADOR JOSE GONCALVES MENDES CEBOLA
 SAMUEL ANTONIO AFONSO PASSINHAS
 SAMUEL CORREIA GAGO
 SAMUEL FILIPE MARQUES DIONISIO
 SAMUEL XAVIER FURTADO DE SOUSA
 SANDRA ADELAIDE AIRES FELIX DE SA
 SANDRA ADELAIDE AMARO DO CARMO CARVALHO
 SANDRA BERINGEL DOS ANJOS
 SANDRA CARINA RODRIGUES
 SANDRA CARLA DA SILVA MAIA
 SANDRA CARLA TAVARES LOPES
 SANDRA CATARINA FERNANDES RODRIGUES GONCALVES
 SANDRA CATARINA DOS SANTOS PEREIRA
 SANDRA CAVACO MARTINS CARDOSO
 SANDRA CLARA COSTA MATEUS
 SANDRA CLAUDIA MARQUES MINEIRO ANDRADE DA LUZ
 SANDRA DA CONCEICAO LOPES DIAS RODRIGUES
 SANDRA DA CONCEICAO SERRANO FAUSTINO
 SANDRA CRISTINA DE ASSUNCAO ROCA
 SANDRA CRISTINA FERNANDES RODRIGUES
 SANDRA CRISTINA DE FREITAS HENRIQUES
 SANDRA CRISTINA REBECA VIEIRA RIBEIRO CARVALHO
 SANDRA CRISTINA SOUSA MATOS
 SANDRA FERREIRA DE ALMEIDA GARCIA MARQUES
 SANDRA FILOMENA LOPES FERREIRA
 SANDRA ISABEL CANDEIAS SOUDO RUFINO
 SANDRA ISABEL DE CARVALHO PATRIARCA
 SANDRA ISABEL CATURRINHO CACHUCHO
 SANDRA ISABEL LEITUGA PEREIRA FEIO
 SANDRA ISABEL MARTINS GUERREIRO
 SANDRA ISABEL DOS SANTOS DOS REIS DUARTE
 SANDRA JOSE CANDIDO DE OLIVEIRA
 SANDRA MADALENA DE JESUS CORREIA
 SANDRA MANUELA MARTINS GONCALVES DA CONCEICAO
 SANDRA MARCIA CANADO ZENHA
 SANDRA MARGARIDA ALVES FERREIRA DOS SANTOS
 SANDRA MARIA ALVES MOITEIRO
 SANDRA MARIA ANDRE GONCALVES LIMA PAIVA
 SANDRA MARIA ANTUNES MARTINS
 SANDRA MARIA BORNES BARATA
 SANDRA MARIA DA COSTA SARAIVA
 SANDRA MARIA COUTINHO RUSSO
 SANDRA MARIA DIAS ALVES DE SOUSA
 SANDRA MARIA DIAS RODRIGUES
 SANDRA MARIA JORGE PATAÇA
 SANDRA MARIA MARCALO RAMOS
 SANDRA MARIA MARTINS MAIA FERREIRA
 SANDRA MARIA MONIZ RODRIGUES
 SANDRA MARIA PERDIGAO GOMES
 SANDRA MARIA RIBEIRO MARQUES
 SANDRA MARIA DOS SANTOS PAIS DA SILVA
 SANDRA MARIA DOS SANTOS RODRIGUES TATA
 SANDRA MARIA TEIXEIRA DA SILVA ROSARIO
 SANDRA MARINA RODRIGUES DE O. SARDINHA ALEXANDRE
 SANDRA MARISA CUNHA DA ROCHA
 SANDRA PATRICIA HENRIQUES DA SILVA BENTO
 SANDRA PAULA COELHO DA CUNHA SILVA
 SANDRA PAULA DO ROSARIO ALMEIDA MARQUES D. LOPES
 SANDRA PAULA DA SILVA GRANJA
 SANDRA ROSA GOMES ROCHA
 SANDRA DO ROSARIO AUGUSTO FRANCA
 SANDRA DO ROSARIO OLIVEIRA BENTO
 SANDRA DOS SANTOS MARTINS PINHEIRO
 SANDRA SIMAO TAVARES GIRANTE
 SANDRA SOFIA SARAIVA MARQUES
 SANDRA SOFIA SARAMAGO DA COSTA DOCE
 SANDRA DE VELOZA CANTANTE COELHO
 SANDRO HUGO DE CARVALHO BELA
 SANDRO MIGUEL FERREIRA OLIVEIRA BENROS
 SARA CLAUDIA ALEMAO GONCALVES DA COSTA
 SARA CRISTINA DA SILVA RICARDO
 SARA MIRIAN LE CHEVAISTRIER DE FREITAS
 SARA TERESA BATISTA GONCALVES MOREIRA
 SAUL MANUEL CADETE MORGADO
 SAUL MANUEL TELES CARVALHO PINTO
 SELMA ISABEL CASTRO DA ROCHA VAZ REBELO
 SERAFIM MANUEL PEREIRA ANDRADE MAGALHAES
 SERAFIM DA MOTA ANDRADE
 SERGIO ALBERTO COSTA DE OLIVEIRA
 SERGIO ALEXANDRE DE ALMEIDA FIGUEIREDO
 SERGIO ALEXANDRE GASPAS PINTO DE FARIA
 SERGIO ALEXANDRE GUIMARAES REIS
 SERGIO AMILCAR ALVES GOMES
 SERGIO DOS ANJOS CARVALHO LOPES
 SERGIO CARLOS SOARES DOS SANTOS
 SERGIO DUARTE CARVALHO MOREIRA
 SERGIO EMANUEL DE BRITO PEDRO
 SERGIO FABIO SANTOS SILVA
 SERGIO FERNANDO COSTA VICENTE
 SERGIO FERNANDO DA SILVA RODRIGUES
 SERGIO FERREIRA DA CUNHA
 SERGIO FILIPE CAPELO PAVANITO
 SERGIO FILIPE SOARES E SILVA
 SERGIO DE JESUS MACHADO
 SERGIO JOAO BARRACO CAROLA
 SERGIO JOAQUIM CARDOSO MARQUES
 SERGIO JOAQUIM DE JESUS GONCALVES FERRO
 SERGIO JOSE MONTEIRO VIEGAS
 SERGIO JOSE NEIVA REBELO
 SERGIO JOSE TEIXEIRA DIAS
 SERGIO JOSE TEIXEIRA DA SILVA
 SERGIO LOPES CLARO
 SERGIO LUIS DOS SANTOS SOARES
 SERGIO LUIS SEIXAS BORGES
 SERGIO MANUEL ANDRE GUERREIRO
 SERGIO MANUEL CARVALHO MOREIRA COELHO
 SERGIO MANUEL FERREIRA TAVARES
 SERGIO MANUEL GOMES GUIMARAES
 SERGIO MANUEL MACHADO CASAL
 SERGIO MANUEL MARQUES POLA
 SERGIO MANUEL MESTRE GUERREIRO
 SERGIO MANUEL NUNES GONCALVES
 SERGIO MANUEL VEIROS SANTOS
 SERGIO MIGUEL FERNANDES GOMES
 SERGIO MIGUEL GONCALVES TAVARES
 SERGIO MIGUEL PITEIRA FILIPE
 SERGIO MIGUEL RODRIGUES FERREIRA QUARESMA
 SERGIO MIGUEL DOS SANTOS CUSTODIO
 SERGIO MIGUEL SIMOES PALMA
 SERGIO NUNO BARATA RODRIGUES SOUSA
 SERGIO PAULO ALMEIDA GERALDES ALEXANDRE
 SERGIO PAULO BRITO
 SERGIO PAULO CARVALHINHO VINHAS
 SERGIO PAULO GOMES
 SERGIO PAULO JESUS GAGO
 SERGIO PAULO LEMOS LIMA SANTOS
 SERGIO PAULO MENDES MOTA
 SERGIO PAULO MONTEIRO FERNANDES
 SERGIO PAULO PIRES DA SILVA
 SERGIO PAULO DA SILVA RODRIGUES
 SERGIO PAULO VIEIRA DUARTE
 SERGIO RAFAEL REIS DA SILVA
 SERGIO RUI FERRO CINTRA LOPES RODRIGUES
 SIDONIO MANUEL DA CRUZ BERNARDINO RIBEIRO MURILHAS
 SILVIA MARIA TOME DE SOUSA REVES
 SILVERIA PAULA DO CARMO ESTEVAO BARRANQUEIRO
 SILVERIO ANTONIO PEIXE TAVARES
 SILVIA DORA FLORENCIO BARROS PEREIRA FERREIRA
 SILVIA DE JESUS FREITAS CLAUDINO
 SILVIA MARIA CARREIRA PINHEIRO MATOS
 SILVIA MARIA FONSECA SARDEIRA
 SILVIA MARIA MINA DA SILVA OLIVEIRA
 SILVIA MARIA DO NASCIMENTO LOURENCO
 SILVIA MARIA NETO DUARTE
 SILVIA MARIA DOS SANTOS FERREIRA
 SILVIA MARINA FERRAGER CAIRES PEIXOTO
 SILVIA MIRANDA PLACIDO
 SILVIA PIRES REBELO
 SILVINA CARLA ALVES PEREIRA LOURENCO
 SILVINA RAQUEL ALMEIDA DIAS
 SILVINA ROSA RIPADO RIBEIRO PENA
 SILVINA ROSA SIMOES DE PAIVA MARQUES
 SILVIO JORGE DA SILVA FONSECA

SILVIO MANUEL CANELAS RODRIGUES DA SILVA
 SILVIO PAULINO RODRIGUES DOS SANTOS
 SIMAO PEDRO DA CUNHA MOTA MARTINS
 SIMONE MARIA MACHADO BATISTA
 SOFIA ALEXANDRA PRATA DE AZEVEDO
 SOFIA CARLA LUCAS MASSANO
 SOFIA CARLA DA SILVA FERREIRA
 SOFIA ISABEL LOUZEIRO CAIXEIRINHO
 SOFIA JAQUELINE CARNEIRO DA CUNHA PEDROSA
 SOLANGE MARQUES MORAIS DE OLIVEIRA JUVANDES
 SOLEDADE SUZETE MOURAO DE CARVALHO
 SONIA ALEXANDRA BRAZAO MARQUES SALVADO
 SONIA ALEXANDRA CARDOSO DE ALMEIRA
 SONIA ALEXANDRA MACEDO PALMA
 SONIA CLAUDIA CABRAL DOS SANTOS DE CARVALHO
 SONIA CRISTINA BATISTA LOPES
 SONIA CRISTINA FERNANDES DOS SANTOS VERA PEDRO
 SONIA CRISTINA NEVES SIMOES
 SONIA CRISTINA POLONIO TEIXEIRA
 SONIA CRISTINA RIBEIRO NASCIMENTO
 SONIA CRISTINA DOS SANTOS BATISTA
 SONIA CRISTINA TRINDADE JESUS
 SONIA ISABEL AFONSO LOURENCO
 SONIA MARGARIDA JORGE LOURENCO
 SONIA MARGARIDA VIEGAS BRASIA
 SONIA MARIA DE AGUIAR HOMEM
 SONIA MARIA ANDRADE GOUVEIA
 SONIA MARIA BRUNO FARINHA LOPES FREITAS
 SONIA MARIA CARDOSO OLIVEIRA
 SONIA MARIA CARVALHO DA CRUZ MAGALHAES
 SONIA MARIA CUNHA DOS SANTOS
 SONIA MARIA FERREIRA MENDES CANARIO
 SONIA MARIA TEIXEIRA DA COSTA
 SONIA MARISA ANDRADE LOPES DA CUNHA
 SONIA MARISE JENAIDE DE OLIVEIRA
 SONIA PINHO VALENTE
 SONIA REGINA TEIXEIRA FERNANDES
 SONIA RUTH GOUVEIA BECO
 SORAIA MARIA DA SILVA PEREIRA BARREIROS
 SUSANA ALICE VELOSO EIRA DA SILVA
 SUSANA BENARD GUEDES DEMETRIUO
 SUSANA BOAVIDA DE CASTRO COUTO
 SUSANA CLARA CAMBEDO DUARTE
 SUSANA DA CONCEICAO SILVA MONTEIRO
 SUSANA CRISTINA MARTINS CORREIA BRAGA
 SUSANA CRISTINA DA SILVA LEITE
 SUSANA DINAMENE DE VILHENA GONZALEZ
 SUSANA ISABEL RODRIGUES DA CONCEICAO S.P. FERREIRA
 SUSANA LOPES FERREIRA
 SUSANA MARGARIDA COSTA ANTA
 SUSANA MARIA CASTRO SILVA
 SUSANA MARIA CORREIA MARIANO
 SUSANA MARIA DA COSTA ALVES
 SUSANA MARIA SANTOS FIGUEIRA
 SUSANA MARIA SARAIVA DA SILVA
 SUSANA MARIA DA SILVA DIAS SIMOES
 SUSANA MARQUES VICENTE
 SUSANA PATRICIA DOS SANTOS ALMEIDA
 SUSANA PAULA COSTA FERREIRA
 SUSANA PAULA GORDILHO DE MELO
 SUSANA PAULA LEITE PEREIRA DA SILVA
 SUSANA PAULA DOS SANTOS COTAS DIAS
 SUSANA RITA PERALTA DOS SANTOS
 SUSANA DOS SANTOS MARTINS PINHEIRO
 SUSANA TEIXEIRA DE FARIA
 SUSETE CONCEICAO BATISTA PINHEIRO
 TANIA ALEXANDRA CORREIA ARAUJO
 TELMA DANTAS DA SILVA CRUCES
 TELMO ALBERTO OLIVEIRA DE CASTRO
 TELMO ALEXANDRE LAMEIRAO AUGUSTO
 TELMO BENTO NOGUEIRA DOS SANTOS
 TELMO FERNANDO AZEVEDO MARTINS
 TELMO FREDERICO ALMEIDA POMBO
 TELMO RUI DA SILVA MEDINA
 TELO VASCO LOPES DA CUNHA DIAS
 TERESA ADRIANA CAMPOS PINTO
 TERESA DA CONCEICAO GOMES DE SOUSA
 TERESA CRISTINA DA COSTA NUNES
 TERESA CRISTINA FERREIRA RIBEIRO
 TERESA DE JESUS PALMEIRO CALADO
 TERESA MARGARIDA DA SILVA MARTINS
 TERESA MARIA ALVES MENDES COUTO
 TERESA MARIA PINTO MONTEIRO ALMEIDA
 TERESA MARIA TALHE DE BERREDO CARDOSO PEREIRA
 TERESA OLGA DE ALMEIDA PINTO PEREIRA
 TERESA OLGA COSTA PEREIRA DINIS
 TERESA PAULA MARQUES FERNANDES
 TERESA PAULA PEREIRA TAVARES MOUTA
 TERESA VICENTE ANDRADE
 TIAGO ANTONIO CARVALHO DA CRUZ MAGALHAES
 TIAGO ANTONIO SILVA SOARES
 TIAGO AUGUSTO DE FRAGA MARTINS
 TIAGO DA COSTA MENDES
 TIAGO DELGADO SANTOS
 TIAGO FILIPE GASPAR DOS SANTOS PAVAO
 TIAGO DE JESUS COELHO
 TIAGO MANUEL MARTINS DIAS MARQUES
 TIAGO MARIA FURTADO GRADE RICHART
 TIAGO MIGUEL MARQUES BAPTISTA DOS SANTOS BORRALHO
 TIAGO MONTARROYOS DOS SANTOS QUELHAS
 TIAGO DE MOURA FERREIRA RIBEIRO GONCALVES
 TIERRI DA SILVA GATO
 TIMOTEO GUILHERME MARTINS LOURENCO
 TITO LUIS PINTO CARRELHAS
 ULISSES ANTONIO OLIVEIRA GUADALUPE MACEDO MORAIS
 ULISSES MARCO DE AZEVEDO VALAS
 VALEMAR DO NASCIMENTO PARREIRA MARTINS

VALENTIM GONCALVES NUNES
 VALTER HERNANI RODRIGUES TORRINHA
 VALTER MANUEL GONCALVES GAGO
 VALTER MANUEL MARTINS DA LUZ
 VALTER ROBERTO PEREIRA DE FIGUEIREDO
 VANDA CRISTINA GENS DA CONCEICAO B. PERQUILHAS
 VANDA EULALIA REBOCHO ARRANHADO
 VANDA ISABEL DA GRACA EUSTAQUIO
 VANDA MARIA BEIRAO MARTINS DE BRITO
 VANDA MARIA CORREIA NASCIMENTO
 VANDA MARIA OLIVEIRA SILVA
 VANDA MARIA DOS SANTOS JOSE
 VANDA MARIA DA SILVA BRANCO
 VANDA SOFIA DOS SANTOS FERREIRA RODRIGUES
 VANESSA ALEXANDRA GIMARAES DOS ANJOS COSTA
 VASCO ANTONIO DE JESUS CARDOSO
 VASCO ESTEVES MALAQUIAS
 VASCO FERNANDO MIGUEL BATALIM NETO
 VASCO GREGORIO ABREU DE FREITAS
 VASCO MANUEL ABREU PARREIRA
 VASCO MANUEL PIRES FERNANDES
 VASCO MANUEL RAMALHO MARTINS DOS SANTOS
 VASCO MIGUEL DOS REIS CARIA RODRIGUES
 VASCO RAFAEL DIAS DE MATOS
 VERA LUCIA BRITO CORREIA
 VERA LUCIA ROSA ABREU NEVES OLIVEIRA
 VERA MARIA MARQUES CRESPO PEREIRA
 VERA MARIA SILVA MORAIS
 VERISSIMO MANUEL CORDEIRO DO ROSARIO
 VERONICA DAS DORES DA SILVA FERNANDES
 VERONICA DOS SANTOS FERNANDES
 VICTOR CARLOS FERRAO PESEIRO
 VICTOR DAVID FERREIRA CARAPAU
 VICTOR HUGO OLIVEIRA FREIRE DE SOUSA
 VICTOR ISMAEL PEREIRA
 VICTOR JACINTO PINHO DOS SANTOS
 VICTOR JOSE DA COSTA NEVES
 VICTOR JOSE ROCHA PINTO DA SILVA
 VICTOR MANUEL DAS ANGUISTIAS COSTA MACHADO
 VICTOR MANUEL CARDOSO DE JESUS REBELO
 VICTOR MANUEL FERNANDES DOS SANTOS
 VICTOR MANUEL FERNANDES DA SILVA
 VICTOR MANUEL MARTINS
 VICTOR MANUEL MOREIRA LOPES
 VICTOR MANUEL MOREIRA MARTINS
 VICTOR MANUEL PINTO BARROS
 VICTOR MANUEL POLONIA SANTOS
 VICTOR MANUEL DOS REIS PEREIRA RODRIGUES
 VICTOR MANUEL RODRIGUES E COSTA
 VICTOR MANUEL RODRIGUES GONCALVES
 VICTOR MANUEL SAMUDIO LEITE
 VICTOR MANUEL SANTOS SOUSA
 VICTOR MANUEL SILVA DIAS
 VICTOR MANUEL DE SOUSA RODRIGUES
 VICTOR MANUEL TEIXEIRA CARDOSO
 VICTOR MANUEL VELOSO AZEVEDO
 VICTOR SERGIO ALMEIDA FERNANDES
 VIRGILIO PAULINO GONCALVES GOMES
 VIRGINIA DA CONCEICAO SARAIVA LOURENCO
 VIRGINIA GLORIA PIRES AFONSO DE MIRANDA
 VIRGINIA PEREIRA DELGADO
 VITALINA MARIA MARTINS ROSA MARTINS
 VITOR ALEXANDRE DA CUNHA GONCALVES
 VITOR ANTONIO RIBEIRINHO CAPELOA
 VITOR ARNALDO GONCALVES DA SILVA
 VITOR AUGUSTO DO AMARAL SIMOES
 VITOR AZEVEDO MENDONCA
 VITOR CARLOS RODRIGUES
 VITOR CARLOS SILVA ABRANTES QUEIMADO
 VITOR CARLOS DA SILVA SIMOES FIGUEIREDO
 VITOR DOMINGUES
 VITOR EDUARDO COUTINHO PIRES MARQUES
 VITOR EGINO AFONSO PENEDA
 VITOR EMANUEL SARAIVA RENDEIRO
 VITOR FERNANDES GAMA
 VITOR FERNANDO SOUSA DIAS
 VITOR FILIPE DE OLIVEIRA COELHO
 VITOR FRANCISCO DA SILVA ANDRADE
 VITOR GONCALVES LARANJINHA
 VITOR HUGO MAIA DOMINGUES DE SOUSA
 VITOR HUGO NOGUEIRA VITAL
 VITOR JAIME PEREIRA ALVES
 VITOR JOAO AFONSO DE NAZARE
 VITOR JORGE AFONSO RIBEIRO
 VITOR JOSE ANGELO DUARTE
 VITOR JOSE DE BRITO GONCALVES
 VITOR JOSE CASAIS MONTEIRO DE AMORIM
 VITOR JOSE FRANCA CARVALHO
 VITOR JOSE MARCELINO LOURENCO PEREIRA
 VITOR JOSE NEVES MARTINS
 VITOR JOSE PROA MIDOES
 VITOR JOSE RIBEIRO PENHA
 VITOR JOSE RIBEIRO PISCO MARTINS
 VITOR JOSE SEQUEIRA PLACIDO
 VITOR JOSE DA SILVA DELGADO
 VITOR JOSE DA SILVA RIBEIRO
 VITOR MANUEL DE ABREU AGOSTINHO
 VITOR MANUEL ALMEIDA FERNANDES
 VITOR MANUEL DE ALMEIDA FERREIRA
 VITOR MANUEL DE ALMEIDA NUNES
 VITOR MANUEL ALVES FERREIRA
 VITOR MANUEL AMADOR LOUCA
 VITOR MANUEL BOAZINHA MATIAS
 VITOR MANUEL CARREIRA DE OLIVEIRA
 VITOR MANUEL CARVALHO FERREIRA
 VITOR MANUEL CASAIS MONTEIRO DE AMORIM
 VITOR MANUEL COELHO PIRES

VITOR MANUEL CONDE CORREIA DOS SANTOS		ALEXANDRE MIGUEL BOAVENTURA DE MATOS	A)
VITOR MANUEL CORREIA MADEIRA		ALEXANDRE MIGUEL DOS REIS FERNANDES	A)
VITOR MANUEL DA COSTA FERREIRA		ALFREDO LOURENCO DA SILVA COSTA	U)
VITOR MANUEL DIAS MESQUITA		ALFREDO MANUEL LOPES PEREIRA	H)
VITOR MANUEL DOMINGUES MORAIS		ALFREDO RAMADA BARROS	X)
VITOR MANUEL FERREIRA BARBOSA		ALICE FERNANDA FERREIRA DA CRUZ	U)
VITOR MANUEL FERREIRA DIAS		ALICE MARGARIDA MONTEIRO FERNANDES VENTURA	X)
VITOR MANUEL FERREIRA GONCALVES DA SILVA		ALVARO DOMINGUES DE ALMEIDA E SILVA	A)
VITOR MANUEL FERREIRA MANCILHA		ALVARO GABRIEL BAPTISTA PINHEIRO	D)
VITOR MANUEL GAUDENCIO AMADO		ALVARO LIMA DE LOPES BORGES	V)
VITOR MANUEL GONCALVES PEREIRA		ALVARO LUIS MARTINS DA SILVA ABREU	H)
VITOR MANUEL GONCALVES PIRES		AMADEU ALMEIDA FARIA	A)
VITOR MANUEL HENRIQUES		AMANDIO ADERITO GOMES DO NASCIMENTO	H)
VITOR MANUEL JACOB ESTRELA		AMELIA BARRETO DE SOUSA BARBOSA	D)H)
VITOR MANUEL LISBOA ANANIAS		AMERICICO FERNANDO DE JESUS FARIA	D)
VITOR MANUEL LOUREIRO CARDOSO		AMILCAR CARNEIRO MARTINS	D)
VITOR MANUEL LUCAS LAVRADOR		ANA CATARINA MARANHA TEIXEIRA	U)
VITOR MANUEL MACHADO AFONSO		ANA CLAUDIA PEREIRA PRUDENTE	A)
VITOR MANUEL MAGALHAES DA SILVA MARTINS		ANA CLAUDIA SA DE ALBERGARIA ROCHA TABORDA	X)
VITOR MANUEL MEIRA CID		ANA CONCEICAO MARTINS MARQUES	U)
VITOR MANUEL MESQUITA SIMAO		ANA CRISTINA DE ALMEIDA ROCHA FONTINHO	D)
VITOR MANUEL MOREIRA DE CASTRO		ANA CRISTINA ALVES MONTEZ	D)
VITOR MANUEL MOREIRA MARQUES		ANA CRISTINA ANDRADE DE CARVALHO	V)
VITOR MANUEL MOREIRA VIANA		ANA CRISTINA BARATA DOS SANTOS	D)
VITOR MANUEL OLIVEIRA DA CRUZ		ANA CRISTINA DUARTE DOS SANTOS	H)
VITOR MANUEL PEREIRA GONCALVES		ANA CRISTINA GUIOMAR SILVA	D)
VITOR MANUEL PIMENTA SAMPAIO		ANA CRISTINA DE JESUS MIRANDA	V)
VITOR MANUEL PINERA AFONSO		ANA CRISTINA PAULO AFONSO	A)
VITOR MANUEL PINTO NUNES		ANA CRISTINA PEREIRA BORGES	H)
VITOR MANUEL PROCOPIO CANADINHAS		ANA CRISTINA RODRIGUES DA SILVA QUARESMA CARMO	A)B)
VITOR MANUEL RAFAEL GARCIAS		ANA CRISTINA SIMOES FERREIRA	U)
VITOR MANUEL RAMIRES MORAIS BESUGO		ANA ISABEL CONCEICAO PINHO	A)
VITOR MANUEL RIBEIRO VIANA		ANA ISABEL CORREIA DA SILVA ARAUJO	H)
VITOR MANUEL RODRIGUES NOBRE		ANA ISABEL DA NOBREGA TEIXEIRA	D)
VITOR MANUEL ROSA ANTUNES		ANA ISABEL VIDIGAL LEITAO	V)
VITOR MANUEL ROSADO OLEIRO		ANA JULIA OLIVEIRA SANTANA	A)
VITOR MANUEL DOS SANTOS		ANA LUCIA LOPO DIAS DA COSTA	H)
VITOR MANUEL DOS SANTOS CASTANHEIRA		ANA LUCIA DE OLIVEIRA COSTA	U)
VITOR MANUEL SANTOS DUARTE RIBEIRO		ANA MAFALDA CORREIA TADEU	H)
VITOR MANUEL DOS SANTOS RODRIGUES BRAGA GOMES		ANA MARGARIDA COCA COELHO	H)
VITOR MANUEL DOS SANTOS VIEIRA		ANA MARGARIDA NUNES LEANDRO	A)B)
VITOR MANUEL SERRANO		ANA MARIA ALMEIDA RIBEIRO	A)
VITOR MANUEL DA SILVA GONCALVES		ANA MARIA DOS ANJOS FERNANDES	A)
VITOR MANUEL DA SILVA PEREIRA		ANA MARIA CHAMARRA FARINHO	H)
VITOR MANUEL DE SOUSA AUGUSTO PEREIRA		ANA MARIA GONCALVES GARCIA	A)
VITOR MANUEL DE SOUSA RODRIGUES		ANA MARIA LIMA DE SOUSA	H)
VITOR MANUEL TEIXEIRA CEPEDA		ANA MARIA LOPES MORGADO	X)
VITOR MANUEL TEIXEIRA DOS PRAZERES		ANA MARIA MARQUES PINTO ASCENSAO	A)
VITOR MANUEL TORRES TINOCO BARBOSA		ANA MARIA MONTEIRO BARQUINA	A)
VITOR MANUEL VIEIRA BERNARDINO PEREIRA		ANA MARIA SAPICO CALVAO	H)
VITOR MANUEL XANTA PEREIRA		ANA MARQUES PINTO	U)
VITOR MIGUEL CLARO SILVA		ANA MARTA PARDA SEMEDO	H)
VITOR MIGUEL DAS DORES GUERREIRO DA COSTA RAMINHOS		ANA PATRICIA ANTUNES PEREIRA LENHO	D)
VITOR MIGUEL FERREIRA PINTO PACHECO		ANA PAULA AFONSO RAMOS	A)
VITOR MIGUEL MONTEIRO LIMA		ANA PAULA ARAUJO CORREIA	V)
VITOR MIGUEL SALGADINHO DOS REIS		ANA PAULA ESTEVENS FARIA CARRASCO	H)
VITOR MIGUEL SANTOS MENDES SUTRE		ANA PAULA FARINHA MATEUS	U)
VITOR MIGUEL SOARES SANTOS OLIVEIRA		ANA PAULA GOMES GRIFO	H)
VITOR NUNO MENAIA CADETE PITA		ANA PAULA LOURENCO QUINTAS	A)
VITOR PAULO BARRAO FERNANDES RODRIGUES JANEIRO		ANA PAULA MAGALHAES MOURA	U)
VITOR PAULO GONCALVES CLAMOTE		ANA PAULA NEVES COSTA	X)
VITOR PINA COUTINHO DE JESUS		ANA PAULA PAIVA SIMOES	X)
VITOR QUINAZ GONCALVES		ANA PAULA PIRES PINHEIRO TAVARES	V)
VITOR RUI ALVAREZ MAGALHAES		ANA PAULA RODRIGUES	D)
VITOR SANTOS GERALDES MURCA		ANA PAULA RODRIGUES FREITAS SOUSA IGREJA	H)
VITOR SERGIO DIAS PEREIRA		ANA PAULA DOS SANTOS GARRIDO FRAGOSO	V)
VITORINO FERNANDES SIMOES		ANA PAULA SILVA ESTEVES	A)
VLADIMIRO RIBEIRO OSORIO		ANA PAULA VERISSIMO DA CONCEICAO LAPA	D)
ZELIA LOPES FERNANDES		ANA RITA JORGE VENTURA	D)
ZELIA MARIA RODRIGUES CAMACHO		ANA SOFIA PINTO FERNANDES TAVARES	A)
		ANA TERESA CARDOSO DE LIMA	A)
		ANA TERESA JOAQUIM DIOGO	V)
Candidatos excluidos:		ANABELA ARRAIS CARVALHO	D)H)
ABEL FERREIRA MARTINS	A)	ANABELA BRAGANCA RODRIGUES MARTINS	D)
ABILIO JOSE ALMEIDA FARIA	R)	ANABELA DE JESUS ALVES FERNANDES	H)
ABILIO NASCIMENTO DIEGUES ALVES	X)	ANABELA LOPES ALMEIDA BRANCO	W)
ACACIO AUGUSTO BERNARDES LEONARDO	D)	ANABELA MARQUES PATRAO MATOS ALVES DIAS	D)
ACACIO MANUEL RIBEIRO BARATA	D)	ANABELA DE OLIVEIRA BAPTISTA	X)
ACACIO PEDRO DA SILVA GASPAS	U)R)	ANABELA PAULINO CANOSSA	A)
ADELAIDE DA CONCEICAO COSTA DE SOUSA	D)	ANABELA RIBEIRO FERREIRA	U)
ADELINA MARTA LOURENCO FERNANDES	V)	ANDRE CORREIA DE PROENCA DA SILVA	H)
ADERITO JOSE NETO DOS SANTOS	D)	ANDRE SEBASTIAO DA SILVA CARDOSO	W)
ADRIANO AMARO MOREIRA BAPTISTA	W)	ANDREA RUTE FERREIRA RODRIGUES DO AMARAL	H)W)
ADRIANO JOSE BAPTISTA MACHADO	D)	ANGELA MARIA ABRANTES BARBOSA	D)
ADRIANO JOSE SILVA COSTA	H)	ANGELA MARIA DIAS RAMOS	D)
AGNES LOURDES BARROS MOREIRA DA SILVA	D)	ANGELA MARIA PEREIRA DA LUZ	D)
AIDA ALEXANDRA CHAVES DA SILVA PINTO	A)	ANIBAL PEDRO FERREIRA GOMES	A)
AIDA MARIA CONCEICAO CRUZ	A)	ANIZABELA DE ABREU AMARAL	A)
AIRES MANUEL DE ARAUJO BARBOSA	U)	ANSELMO JOSE GONCALVES FERNANDES	U)
ALBERICO JORGE DOS REIS FERNANDES	D)	ANTERO GABRIEL MASCARENHAS MOREIRA	A)
ALBERTO JORGE SIMOES JACOB	R)	ANTONIO AGOSTINHO	A)B)
ALBINO MANUEL PINHEIRO DA ROCHA	H)	ANTONIO DE ARAUJO BARREIRA	D)
ALCINO GUIVARAES MOREIRA	D)	ANTONIO CARLOS BARCELO VALENTE	D)
ALDA FILOMENA NARCISO FERREIRA	D)	ANTONIO CARLOS CUNHA MACHADO	V)
ALDO JORGE FONSECA TAVARES DOS REIS SOARES	D)	ANTONIO CARLOS FERREIRA BORGES	A)
ALEXANDER SERGIO DOS SANTOS FONSECA	U)	ANTONIO EDUARDO AFONSO RODRIGUES	H)
ALEXANDRA ISABEL BARRA DE ASSUNCAO	D)	ANTONIO EMANUEL VASCONCELOS MORAIS	D)
ALEXANDRA JOSE CABRAL MENDES	V)	ANTONIO FERNANDO BASTOS ANDRADE	D)
ALEXANDRA MARGARIDA DA COSTA E SILVA	X)	ANTONIO FERNANDO PINTO TELO	D)
ALEXANDRA MARIA MARTINS E SILVA	A)	ANTONIO FREITAS CARRICO	A)
ALEXANDRA MARIA DA SILVA OLIVEIRA MARINHO	D)	ANTONIO JOAQUIM FERNANDES DA SILVA	U)
ALEXANDRE AUGUSTO FERREIRA BARROSO	W)	ANTONIO JOAQUIM DA GRACA DE MATOS EUSEBIO	W)
ALEXANDRE CARLOS PEREIRA PAIVA CARVALHO	D)	ANTONIO JORGE DA COSTA MORAIS	U)
ALEXANDRE FILIPE RIBEIRO DA CRUZ	R)	ANTONIO JORGE DA SILVA MIRANDA	A)
ALEXANDRE GINJA FERREIRA	A)	ANTONIO JOSE CORREIA SANTA RITA	D)
ALEXANDRE JOSE GAMA CARDOSO	U)	ANTONIO JOSE ESTEVES DA SILVA	H)
ALEXANDRE MIGUEL DE ABREU CALVARIO	U)	ANTONIO JOSE MARTINS RIBEIRO	H)

ANTONIO JOSE DE MORAIS GOMES	D)	CARLOS EDUARDO NICOLAI PEDREIRA	V)
ANTONIO JOSE PINTO DOS REIS OLIVEIRA	W)	CARLOS FERNANDO PASCOA LINHARES	A)
ANTONIO JOSE PONTES RIBEIRO	H)	CARLOS FILIPE DE CARVALHO AFONSO	U)
ANTONIO JOSE SERRA DO CARMO	D)	CARLOS FILIPE DA SILVA NETO MORGADO	A)
ANTONIO JOSE DA SILVA CATANA	D)W)	CARLOS JORGE FERNANDES DE OLIVEIRA	H)W)
ANTONIO LEONEL MOREIRA RUAS DA ROCHA	X)	CARLOS JOSE PIDWELL E SILVA DE ABOIM	A)
ANTONIO LUIS XAVIER	H)	CARLOS JOSE VARANDA DOMINGUES	D)
ANTONIO MANUEL DE ALMEIDA FONTES	A)	CARLOS MANUEL ARAUJO CORREIA GONCALVES DO VALE	D)
ANTONIO MANUEL AMARAL SOARES VALENTE	H)	CARLOS MANUEL COLACO VENTURA	U)
ANTONIO MANUEL AZEVEDO OCHOA	U)	CARLOS MANUEL DA CONCEICAO CARVALHO	D)
ANTONIO MANUEL BARATA ROSA	A)	CARLOS MANUEL GOMES SOUSA SIMOES	A)
ANTONIO MANUEL CORREIA PICOITO DA COSTA	D)	CARLOS MANUEL GONCALVES MARQUES	W)
ANTONIO MANUEL FERNANDES MONTEIRO	D)	CARLOS MANUEL GUERREIRO BERNARDINO	A)
ANTONIO MANUEL FERROS FERNANDES	D)	CARLOS MANUEL GUIMARAES ARAUJO	X)
ANTONIO MANUEL GUINDEIRA GOMES	A)	CARLOS MANUEL ISIDORO GUIMARAES	D)
ANTONIO MANUEL HENRIQUES DUARTE	A)	CARLOS MANUEL DE MOURA DA FONSECA TAVEIRA	H)
ANTONIO MANUEL MARCELA DA COSTA RIOS	H)	CARLOS MANUEL RAMALHO MARTINS	A)
ANTONIO MANUEL NUNES DUARTE	H)	CARLOS MANUEL ROCHA VOSS GIRIANTE	H)
ANTONIO MANUEL PAIS AFONSO	V)	CARLOS MANUEL ROLHAS MARQUES	D)
ANTONIO MANUEL PINTO SOARES	U)	CARLOS MANUEL DOS SANTOS ALMEIDA	A)
ANTONIO MANUEL REIS CAMBOA	A)	CARLOS MANUEL SANTOS DINIS	A)B)
ANTONIO MANUEL ROMANO MARQUES	H)	CARLOS MANUEL DE SOUSA FERREIRA	X)
ANTONIO MANUEL DOS SANTOS GONCALO	W)	CARLOS MANUEL VIEIRA BATISTA	D)
ANTONIO MANUEL VAREJAO E COSTA	A)	CARLOS MARQUES ANTUNES MOREIRA	D)
ANTONIO MARIA MARTINS CUBA	D)	CARLOS MIGUEL GUERREIRO FERREIRA	U)
ANTONIO MIGUEL DE ALMEIDA BARBOSA	X)	CARLOS MIGUEL RELVAS DIAS MARQUES	W)
ANTONIO MIGUEL ALMEIDA SILVA	X)	CARLOS MIGUEL TORRES ALBUQUERQUE	A)
ANTONIO MIGUEL DA COSTA LEITE BABO	A)	CARLOS PAULO MORETE RAPOSO	D)
ANTONIO MIGUEL MARQUES CORREIA	A)	CARLOS VICENTE RIO FERREIRA	H)
ANTONIO MIGUEL MONTEIRO FERRAZ	D)	CARMEM DOLORES TAVARES DA SILVA	A)
ANTONIO DO NASCIMENTO BRANCO MARTINS	X)	CATARINA ALEXANDRA RAMOS VASCONCELOS	A)
ANTONIO DE OLIVEIRA PEREIRA	A)	CATARINA DE FATIMA PATRICIO REGO BATISTA	D)
ANTONIO PAULO DOS REIS TEIXEIRA BESSA	H)	CATARINA RAMATULAI BALDE	V)
ANTONIO PEDRO FRANCISCO MENDES FERNANDES	H)	CELESTE MARIA DA SILVA MACEDO	W)
ANTONIO PEREIRA MARTINHO	U)	CELESTINO MIGUEL ANDRE RODRIGUES	D)
ANTONIO RUI GOMES LOUREIRO DOS SANTOS	U)R)	CELIA CANDIDA VALENTE NOVAIS	A)
ANTONIO TEIXEIRA DA CUNHA	X)	CELIA MARIA CARRICO DE SANTANA PAULA	H)
ARLETE MARIA DA SILVA FERNANDES	H)	CELIA MARIA DUARTE FIGUEIREDO	D)
ARLINDO MATEUS ACURCIO	D)	CELIA MARIA MARQUES LINO	D)
ARMANDINA MARIA DA COSTA GUIMARAES	A)B)	CELIA MARIA PIRES DA GRACA BORGES	A)
ARMANDO FREITAS OLIVEIRA BAPTISTA	R)	CELIA MARIA REVES RAMOS	D)
ARMANDO LUIS CALEIRO LOPES	D)	CELINA MARGARIDA BERNARDES LOBO	D)
ARMANDO MANUEL CARVALHO LOTA	A)	CELSONE RENE WALTRICK	G)
ARMANDO PINTO FONSECA	U)	CESAR ANTONIO RIBEIRO TORRES DA COSTA	H)
ARMENIA MARIA DA COSTA E SILVA	H)	CESAR GRAVINHA DE OLIVEIRA FRANCO	X)
ARMENIO PAULO MOREIRA DA SILVA	A)	CESAR JOAQUIM OLIVEIRA TELES	X)
ARTUR JORGE SOBRAL MENDES DE VASCONCELOS	H)	CIDALINA DA CONCEICAO CARVALHO DOS REIS	A)
ARTUR JOSE FONSECA DA SILVA MACHADO QUERIDO	D)	CLARA LUISA MARQUES FERREIRA	H)
ARTUR MANUEL MARQUES FRANCO	D)	CLARA SOFIA BATISTA DA COSTA	W)
ARTUR MANUEL MATIAS DE SEQUEIRA BOAVENTURA REGO	V)	CLARISSE MARIA PANOIAS PACHECO	A)
ARTUR PAIVA DA CRUZ	D)	CLAUDIA ALEXANDRA RIBEIRO PEREIRA	H)
AUGUSTO DANIEL PORTELA DA SILVA	V)	CLAUDIA ESTEVES SALVADO	U)
AUGUSTO JORGE RIBEIRO PEREIRA	D)	CLAUDIA GODOINHO LOURENCO	D)
AUGUSTO JOSE FERREIRA DA SILVA	A)	CLAUDIA MARIA DOS SANTOS PINTO	D)
AUGUSTO DO NASCIMENTO GUEDES	U)	CLAUDIO ANTONIO MARQUES MARIA	U)
AVELINO ALEXANDRE CARVALHO DA CRUZ	H)	CLAUDIO EMANUEL VALERIO GOMES	V)
BASILIO FERNANDO SILVA PEREIRA	U)	CLAUDIO PATROCINIO MARINHO LOPES	V)
BASILIO PEREIRA MONTEIRO	U)	CLAUDIO RESENDE GOMES	R)V)
BELMIRO ANTONIO DE MEIRA FERNANDES MARTINS	D)	CLAUDIO TEIXEIRA DE OLIVEIRA	D)
BERNARDO PRADA GOMES	V)	CRISTINA ALEXANDRA DELGADO ROSADO	H)
BRAS MANUEL DA CONCEICAO PALMA	D)	CRISTINA ALEXANDRA SUSANO DE SOUSA	D)
BRUNO JOAQUIM FERREIRA DA CONCEICAO	H)	CRISTINA FERREIRA MACHADO	D)
BRUNO MIGUEL CARDOSO ISIDRO	U)	CRISTINA ISABEL COSTA PEREIRA	H)
BRUNO MIGUEL CARNEIRO ALVES DA SILVA	A)	CRISTINA MARIA CRISOSTOMO VALERIO	D)
BRUNO SOARES ROCHA	U)	CRISTINA MARIA GONCALVES CANDEIAS	A)
BRUNO TEIXEIRA LOPES MARTINS	U)	CRISTINA MARIA VELOSO CORREIA LOURENCO	D)
CAMILO ARMANDO CARDOSO GONCALVES	D)	CRISTINA MARTINS COELHO	V)
CAMILO JOAQUIM PEREIRA CORREIA	H)	CRISTINA NUNES DIAS	H)
CANDIDA MARIA SALGUEIRO DE AGUIAR	V)	DALIA MARIA ARAUJO DA SILVA MARTINS	A)W)
CARLA ALEXANDRA DA CONCEICAO OLIVEIRA	D)	DANIEL ALVES BRAZ	H)W)
CARLA ALEXANDRA FERREIRA DA CRUZ	D)	DANIEL ANTONIO ALMEIDA MARQUES	W)
CARLA ALEXANDRA FERREIRA PINTO	U)	DANIEL RENATO BATISTA COIMBRA	U)
CARLA ALEXANDRA GOMES CRUZ	H)	DANIEL RICARDO FIGUEIREDO DA SILVA	H)
CARLA ALEXANDRA DE OLIVEIRA VALERIO DA SILVA	A)	DARIO RODRIGUES MENDES	D)
CARLA ALEXANDRA PINHO PINTO RIBEIRO	H)	DARIO RUI SOBRAL CANCELA NOGUEIRA	A)
CARLA AMELIA MARCAO ESTRONCA	B)	DAVID JOSE VARELA TEIXEIRA	D)
CARLA BASTOS ROQUE	D)	DAVIDE DA SILVA E CRUZ	U)
CARLA ELISABETE MARQUES PALMELA	W)	DELIO GOURGEL BARRETO FIGUEIREDO PERDIGAO	V)
CARLA FERNANDA LOPES PAGAIME	D)	DEOLINDA MARIA MORAIS DE OLIVEIRA	H)
CARLA MARGARIDA GOMES DA PONTE RODRIGUES	V)	DEONILDE JORDAO DA COSTA	H)
CARLA MARIA DA SILVA CORREIA	D)	DIANA DE BETTENCOURT GOMES DIAS DA ROSA	V)
CARLA MARINA OLIVEIRA PITEIRA	D)	DINORA MARIA PEREIRA COSTA	V)
CARLA PATRICIA CARREIRO MEDEIROS	A)	DIOGO VASCO GONCALVES NUNES DE BASTOS	D)
CARLA PATRICIA GONCALVES HENRIQUES	U)	DOMINGOS ALVES MARTINS	H)
CARLA RITA MARTINS RIOS	H)	DOMINGOS MANUEL MENDES GOMES	H)
CARLA SOFIA GUERREIRO REIS	U)	DOMINGOS MANUEL DA SILVA PINHEIRO	H)
CARLA SOFIA INACIO BRAZ MARQUES RASCAO	D)	DORINDO DOS SANTOS RAMALHO	D)
CARLA SOFIA PINHEIRO FIGUEIREDO NUNES LOURENCO	D)	DUARTE JORGE SALGUEIRO	D)
CARLA SOFIA DA SILVA MARTINS	U)	DUARTE NUNO TEIXEIRA PINTO DA SILVA	D)
CARLA SOFIA SOUSA DE COSTA MELO	U)	DUARTE PALMA DA SILVA NUNES DE ALMEIDA	H)
CARLA SUSANA ARAUJO FERREIRA DE OLIVEIRA	D)	DUARTE PRETO PACHECO BRANCO VELHO	X)
CARLA SUSANA DE JESUS DOS SANTOS	U)	DUARTE RODRIGUES MATEUS	H)
CARLOS AFONSO MOITA DE DEUS DE ARAUJO	D)	DULCINEA JOSE DAS NEVES XAVIER FRIAS	X)
CARLOS ALBERTO ALVES DOS SANTOS	D)	EDGAR JOAQUIM DOS SANTOS TELES	D)
CARLOS ALBERTO DOS ANJOS	A)	EDGAR JORGE PARREIRA	W)
CARLOS ALBERTO ANTUNES DA SILVA MARQUES	D)	EDITE MARIA XAVIER TAVARES	H)
CARLOS ALBERTO CADILHE MARTINS	H)	EDMUNDO MANUEL RIBEIRO MOREIRA	D)
CARLOS ALBERTO CERQUEIRA COSTA	H)	EDUARDA MARIA GONCALVES PATRICIO	H)
CARLOS ALBERTO FERREIRA	A)	EDUARDO AUGUSTO CARVALHO MORETE DE CASTRO	D)
CARLOS ALBERTO GOMES FERREIRA	X)	EDUARDO FILIPE ESTEVES MENDONCA	W)
CARLOS ALBERTO GRACA GODINHO	X)	EDUARDO JORGE VALENTE LAGO DE SOUSA	H)
CARLOS ALBERTO GUIMARAES NUNES PINTO FERREIRA	D)	EDUARDO MANUEL AZEVEDO DA ROCHA	D)
CARLOS ALBERTO LOPES DE ALMEIDA CRUZ	U)	EDUARDO MANUEL MARTINS BRAZ	H)
CARLOS ALBERTO DE OLIVEIRA TAVARES	H)	EDUARDO RIBEIRO LEMOS GUIMARAES	D)W)
CARLOS ALBERTO VENTURA ROSADO	A)	ELISABETE FERNANDA CARVALHO FERNANDES	U)
CARLOS ALEXANDRE MARQUES PENEDO	A)	ELISABETE FERREIRA JOSE DE MARCELOS NUNES	D)
CARLOS EDUARDO CARRILHO MAZZETTI	D)	ELISABETE MARIA COELHO RIBEIRO	H)

ELISABETE MARIA DA FONSECA JORGE	A)	HELENA CONCEICAO BESSA SOUSA	D)
ELISABETE MARIA MONTEIRO ALVES	V)	HELENA CRISTINA BAPTISTA MACHADO	D)
ELISABETE MARIA DA SILVA FIRMINO	V)	HELENA ISABEL DA COSTA FORTES CORREIA	V)
ELISABETE SANDRA MONTEIRO AMARAL	D)H)	HELENA DE JESUS GONCALVES NEIVA	X)
ELISABETE DA SILVA SOARES	A)	HELENA MARIA DIAS BARATA	H)
ELISABETE TELMA CUNHA MACHADO	U)	HELENA MARTINS JULIO	V)
ELMANO DUARTE FREITAS DA SILVA	R)	HELIA DO CARMO BOTELHO PEREIRA	U)
ELSA ALEXANDRA ALVES FERNANDES	D)	HELIO AUGUSTO DOS SANTOS PIRES	X)
ELVINO RAIMUNDO NETO FERREIRA	R)	HELIO CORREIA DOS SANTOS	W)
ELVIRA DA SILVA MARTINS	D)	HENRIQUE JOSE GONCALVES MATOS	R)
EMANUEL DE JESUS VIEIRA DRUMOND	H)	HENRIQUE MANUEL CORREIA DA COSTA OLIVEIRA DA SILVA	H)
EMILIA DA CONCEICAO JESUS GONCALVES	A)	HENRIQUE MANUEL DA SILVA TOME TEIXEIRA	U)
EMILIA EDUARDA JORGE CORREIA	A)	HUGO ALEXANDRE NOBRE REBELO	W)
EMILIA DA LUZ GONCALVES DA COSTA	A)	HUGO ALEXANDRE DA SILVA REGO	H)
ERMELINDA GOMES DE AZEVEDO	D)	HUGO FERNANDO BARBOSA DE ALPUIM	D)
ERNESTO GONCALO MOREIRA BARROSO	H)	HUGO FILIPE BAIA LOPES SIMOES VIRGILIO	D)
ESMERALDA GOMES DA SILVA	A)	HUGO JORGE CORREIA DO ESPIRITO SANTO	D)
ESTER DUARTE GOMES DE OLIVEIRA	H)	HUGO MANUEL EGLING DE JESUS VIEIRA	U)
ESTRELA MARTINS DA MATA ROMAO	D)	HUGO MIGUEL GALO PENA	U)
EURICO BATISTA MEDEIROS	U)	HUGO MIGUEL GONCALVES HONRADO	H)
EURICO SILVINO MONTEIRO TELES FERREIRA	D)	HUGO PAULO SANTOS	U)
EVA CRISTINA RIBEIRO DA SILVA	D)	HUMBERTA MANUELA SIMOES DE OLIVEIRA COELHO	R)
FATIMA CRISTINA LEAL DE SOUSA	D)	HUMBERTO NICOLAU LOPES ANTUNES	H)
FATIMA GLORIA CARVALHO BATISTA	G)	ILIDIO JOSE GOMES LOUCAO	D)
FATIMA MARIA CORREIA TEIXEIRA	D)	INACIO GAMA VAZ MOREIRA	U)
FELISBERTO FERREIRA MOREIRA GOMES	U)	INES MARGARIDA DA SILVA PINTO DO REGO	H)
FELIZARDA CRISTINA PITADAS BORRACHA	U)	IOLANDA MARISA BERNARDO DE OLIVEIRA	H)
FERNANDA ALEXANDRA RIBEIRO COELHO	X)	ISAAC DA SILVA ESTEVES TEIXEIRA DOS SANTOS	A)
FERNANDA CRISTINA PEREIRA LEAL	U)	ISABEL MARIA FERNANDES FERREIRA MOREIRA	A)B)
FERNANDA MARIA QUEIROS NOGUEIRA	V)	ISABEL MARIA GARCIA NOBRE	D)
FERNANDO ARISTIDES COELHO GUIMARAES	D)	ISABEL MARIA DE JESUS BARRETO VICENTE	A)B)
FERNANDO BARBOSA DE SOUSA	X)	ISABEL MARIA MARTINS DA COSTA BEJA CRUZ	X)
FERNANDO DE CAMPOS VELOSO	R)	ISABEL MARIA SALVADOR AGOSTINHO	H)
FERNANDO GABRIEL QUEIROS AZEVEDO	X)	ISABEL MARIA VEIGA DIAS	A)
FERNANDO GOMES NOVAIS	H)	ISABEL MARIA VINAGRE ROSEIRO MANTEIGAS	D)
FERNANDO GUILHERMINO NEIVA FERREIRA	H)	ISAURA DA CONCEICAO BAETA TORRES	A)
FERNANDO JOAO PEREIRA RODRIGUES DE ALMEIDA	X)	ISILDA MARIA MENDES COSTA	D)
FERNANDO JOAQUIM LOUREIRO VILAS BOAS	A)B)	ISILDA TERESA DUARTE ANDRADE	D)
FERNANDO JOAQUIM PARRACHO DE SOUSA	H)	ISOLINA CARLA DIAS DA COSTA	R)
FERNANDO JORGE DOMINGUES MESIAS	U)	ISRAEL GUERREIRO COSTA	D)
FERNANDO JORGE MAGALHAES MONTEIRO	U)	IVONE CONCEICAO PINTO MONTEIRO AMARO	H)
FERNANDO JORGE MATA CORREIA	H)	JOANA AZEVEDO BRAGA	D)
FERNANDO JORGE SANTOS BASTOS	H)	JOAO ALEXANDRE DA SILVA TORRES MONTEIRO	U)
FERNANDO JORGE SOARES FERREIRA	H)	JOAO ANTONIO DA GUIA JACINTO	H)
FERNANDO JOSE CARRICO GIL	W)	JOAO ANTONIO DA SILVA OLIVEIRA	D)
FERNANDO JOSE DA COSTA GRANJA	V)	JOAO ARMANDO DA COSTA LIMA FERREIRA MAGALHAES	H)
FERNANDO JOSE PAULO FRAGA	A)	JOAO CARLOS FERREIRA DE MOURA	D)
FERNANDO JOSE VALADAS CAPUCHO	W)	JOAO CARLOS FERREIRA ROSA	D)
FERNANDO MANUEL BARREIRO VAZ	D)	JOAO CARLOS DE FIGUEIREDO PINTO	H)
FERNANDO MANUEL FERREIRA MIRANDA	D)	JOAO CARLOS GUERREIRO PAULINO	H)
FERNANDO MANUEL MACHADO VALE DE GATO	A)	JOAO CARLOS LOURENCO CAPELAS	V)
FERNANDO MANUEL MAGUSTO CANARIO	H)	JOAO CARLOS PERNES DIAS	W)
FERNANDO MANUEL PAIS DUARTE DA SILVA	D)	JOAO CARLOS DA SILVA CORREIA DE NORONHA E VIEGAS	R)
FERNANDO MANUEL SANTOS JESUS	W)	JOAO CARLOS VALENTE CANDEIAS	A)
FERNANDO MIGUEL DURAO SARDINHA	U)	JOAO CLAUDIO DA SILVA	A)
FERNANDO MIGUEL FERREIRA VAZ ROCHETA	V)	JOAO DE DEUS MACAS GAVIAO	H)
FERNANDO DE OLIVEIRA ANTUNES	G)	JOAO FERNANDO ROBERTO COSTA	A)
FERNANDO DOS SANTOS ALMEIDA	D)	JOAO FILIPE DE BRITO BATISTA	H)
FERNANDO SILVERIO CARDOSO DE SOUSA	D)	JOAO JOAQUIM ALVES RAMALHO	D)
FILIPE DUARTE FERREIRA DE CASTRO	H)	JOAO JOSE VARELA DA GAMA MEDA	D)
FILIPE MIGUEL FIDALGO NARCISO	D)	JOAO LUIS AFONSO VERISSIMO	D)
FILIPE MONTEIRO LAZARO	D)	JOAO LUIS ALFACINHA VERISSIMO	H)
FILIPE MOREIRA DOS SANTOS	D)	JOAO LUIS DE OLIVEIRA	D)
FILIPE RUI COSTA ALMEIDA	U)	JOAO MANUEL DE AMORIM RIBEIRO	A)
FLAVIA DA CONCEICAO COSTA OLIVEIRA PEIXOTO	D)	JOAO MANUEL COSTA LOURENCO	H)
FLAVIO PEDRO GONCALVES SENDIM	U)	JOAO MANUEL DIAS AH FO	B)
FLORBELA DOS SANTOS GLINDIM	X)	JOAO MANUEL GRAIS SIMOES	H)
FRANCISCO ANTONIO INOCENCIO FERNANDES	H)	JOAO MANUEL GRANJA DA SILVA	A)
FRANCISCO DIAS BENTO	A)	JOAO MANUEL MACHADO DA MOTA	U)
FRANCISCO DUARTE SILVA BARBARA DOS SANTOS RELVAS	V)	JOAO MANUEL MARINHO TEIXEIRA PINTO	A)
FRANCISCO HENRIQUE DOS SANTOS	V)	JOAO MANUEL MARQUES SILVA	A)
FRANCISCO JOSE DE ALMEIDA GUERREIRO	V)	JOAO MANUEL VIEIRA GONCALVES	A)
FRANCISCO JOSE LOURENCO GODINHO	A)	JOAO MARCO LOPES DE ALMEIDA CRUZ	U)
FRANCISCO JOSE RIBEIRO DE AZEVEDO FERNANDES	V)	JOAO MIGUEL CAIADAS GRAVITO	H)
FRANCISCO MANUEL ANDREZO BOLETO	H)	JOAO MIGUEL FURTADO DIAS GORDO	D)
FRANCISCO MANUEL BARRISCA P. DA S. MEDRONHEIRA	W)	JOAO MIGUEL GONCALVES DOMINGOS	W)
FRANCISCO MANUEL CONDADO PIRES	H)	JOAO MIGUEL NOGUEIRA PINTO DA FONSECA	H)
FRANCISCO MANUEL LABAREDES LOPES SOARES	B)	JOAO MIGUEL PERESTRELLO PAIXAO PALMA MIRANDA	D)
FRANCISCO MANUEL MARQUES DA SILVA	U)	JOAO MIGUEL DE SOUSA SANTOS	U)
FRANCISCO MIGUEL VERISSIMO SENARDO S. GESTOSA	D)	JOAO PAULO AFONSO MARTINS	A)
FRANKLIN VIRGILIO RODRIGUES REIS	B)	JOAO PAULO DE ALMEIDA ANGELO	D)
FREDERICO JOSE PEDRO MESQUITA	H)	JOAO PAULO DO CARMO CORREIA	D)
GABRIELA CRISTINA SEQUEIRA MARTINS	H)	JOAO PAULO CORREIA CARVALHO	H)
GIL DUARTE DA SILVA	D)	JOAO PAULO FERNANDES ALVES	A)
GIL MANUEL DE AGUEDA	A)	JOAO PAULO FERREIRA HENRIQUES	D)H)
GILBERTO FERNANDO DA COSTA FERNANDES	H)	JOAO PAULO MENDES CARLOS FERNANDES	U)
GILBERTO FERREIRA RODRIGUES	U)	JOAO PAULO MOREIRA FIGUEIREDO MATOSA	D)
GONCALO EMANUEL RODRIGUES MENDONCA	D)	JOAO PAULO OLIVEIRA DE MATOS	H)
GONCALO NUNO HENRIQUES RODRIGUES	A)	JOAO PAULO DE OLIVEIRA MOCINHO	A)
GONCALO NUNO SIMOES RODRIGUES	U)	JOAO PAULO OLIVEIRA RAMALHO	W)
GRACA SOFIA MARTINHO LEAL	H)	JOAO PAULO PENITENCIA POEIRAS	W)
GUALTER HENRIQUE VACAS MARQUES	A)	JOAO PAULO DOS SANTOS REIS	R)U)
GUIDA MARIA ANDRADE MARQUES	X)	JOAO PAULO DA SILVA NUNES	H)
GUIDA MARIA ANDRADE PERES FRANCISCO	V)	JOAO PEDRO COSTA SANTOS ESTEVES DA COSTA	H)
GUILHERME MANUEL ALVES GONCALVES	W)	JOAO PEDRO FERRO	U)
GUILHERME TADEU CARDOSO DE MELO	U)	JOAO PEDRO LARANJEIRO DOS SANTOS	D)
GUILHERMINA DA PIEDADE CASTANHEIRA CARMEZIM	D)	JOAO PEDRO LOPES DE OLIVEIRA	R)
HELDER ALFREDO SILVA	H)	JOAO PEDRO SANTOS FIDALGO	A)
HELDER ANTONIO LOPES GUEDELHA	R)	JOAO PEREIRA GERALDO	V)
HELDER BALTAZAR RODRIGUES	A)B)	JOAO VASCO MARTINS OLIVEIRA AMEN	D)
HELDER EMANUEL DA COSTA GOMES	H)	JOAQUIM ALVES QUEIROS	H)
HELDER FERNANDO FERREIRA PINTO CARNEIRO	U)	JOAQUIM ANTONIO BONIFACIO D'ALMEIDA	B)H)
HELDER JORGE BIDARRA DE MORAIS CALDAS	D)	JOAQUIM ARNALDO AGUIAR REBELO MATEUS	H)
HELDER JORGE FERREIRA DOS SANTOS	U)	JOAQUIM CLAUDEMIR MENDES PEREIRA	R)
HELDER PEDRO TEIXEIRA PINTO	D)	JOAQUIM FERNANDO MONTEIRO FERREIRA	X)
HELDER RICARDO GONCALVES PIRES	H)	JOAQUIM FERNANDO SILVEIRA PINTO AFONSO	D)
HELDER RICARDO SOARES CARVALHO COELHO DOS SANTOS	U)	JOAQUIM FERNANDO VEIGA DIAS	X)

JOAQUIM JORGE LOPES GONCALVES DE SOUSA	H)	JOSE MANUEL FERNANDES NUNES	D)
JOAQUIM JOSE CLARO PERNINHA	D)	JOSE MANUEL FRESCO LADEIRO GASPAR	H)
JOAQUIM JOSE MARTINS GUERRA	R)	JOSE MANUEL LOPES POIARES	A)
JOAQUIM LUIS NOBRE PEREIRA	A)	JOSE MANUEL DE MAGALHAES AGRELOS	X)
JOAQUIM MANUEL DA COSTA VALENTE	D)	JOSE MANUEL MARTINS BENTO DE ALMEIDA	D)
JOAQUIM MANUEL GARCIA BATISTA	D)H)	JOSE MANUEL DE MENDONCA RAMOS	U)
JOAQUIM MANUEL SOUSA CARDOSO	D)	JOSE MANUEL PIMENTEL DIAS CABANILHAS	D)
JOAQUIM PEDRO MENDES DA SILVA	H)	JOSE MANUEL PINTO CARREIRO	B)
JOEL FELICIANO DOS SANTOS SILVA	H)	JOSE MANUEL DA SILVA ROSALINO	A)
JORGE ALBERTO COSTA BAPTISTA DA PIEDADE	U)	JOSE MANUEL VICENTE SALGUEIRO	U)
JORGE ALBERTO DUARTE COSTA	A)	JOSE MIGUEL COUTO PATRICIO	U)
JORGE ALBERTO FARIAS VARELA	U)	JOSE MIGUEL FERREIRA CARVALHO	X)
JORGE ALEXANDRE FONSECA OLIVEIRA	A)	JOSE MIRANDA FERREIRA	D)
JORGE ALEXANDRE GOUVEIA BENTO BATISTA	A)	JOSE NELSON DOS SANTOS GONCALVES	X)
JORGE ALEXANDRE LOURENCO BORLIDO	A)	JOSE PAULO BARBOSA BATISTA	D)
JORGE ARMANDO FERRO LOPES	A)B)	JOSE PAULO MARQUES PEREIRA	B)
JORGE AUGUSTO COUTO CALDAS	A)	JOSE PEDRO DE MESQUITA MANESSIEZ	A)
JORGE DANIEL ANJINHO PARDAL	H)	JOSE RICARDO DIAS AFONSO	X)
JORGE DAVID LAMOTTE AZEVEDO	D)	JOSE RICARDO MENDES DE SA	V)
JORGE FILIPE DOS REIS LOURENCO	A)	JOSE SAMUEL MONTEIRO PAIS	U)
JORGE HUMBERTO BRITES LOPES	U)	JOSE DA SILVA ROCHA	H)
JORGE HUMBERTO MARQUES MOREIRA	H)	JOSE SIMAO TRINO FERREIRA BARATA	H)
JORGE MANUEL BARROS COUTINHO	A)	JOSE VICENTE GOMES MARTINS	A)
JORGE MANUEL BRITO SILVA	A)	JOSE VITOR DA SILVA COELHO	H)
JORGE MANUEL CALDEIRA BARROSO	W)	JOVENAL FRANCISCO RIBEIRO SILVA	H)
JORGE MANUEL CAMPOS DA SILVA	A)	JUDITE MARTINS GERALDO PEREIRA	U)
JORGE MANUEL DURO LOPES	V)	JUDITE SUSANA MIRANDA FREITAS	W)
JORGE MANUEL FERREIRA MARTINS	A)	JULIO DIAS DOS SANTOS MATOS	H)
JORGE MANUEL GOMES DUARTE	X)	JULIO PAULO DE JESUS RIBEIRO	A)
JORGE MANUEL NOVAIS FREITAS	A)H)	LARA CRISTINA TIMOTEO ANTUNES	D)
JORGE MANUEL DE OLIVEIRA RAMALHO	H)	LAURA MARIA RIBEIRO FERNANDIM	D)
JORGE MANUEL PEREIRA MARTINS	U)	LAURENTINO GONCALVES DE CARVALHO	D)
JORGE MANUEL PEREIRA NUNES	U)	LEANDRO MARQUES FERREIRA DA SILVA	X)
JORGE MANUEL PINELA PEREIRA	D)	LEANDRO TEIXEIRA PAIS PINTO	H)
JORGE MANUEL SEQUEIRA DE SOUSA CANARIO	U)	LEONEL ANTONIO PEREIRA CARDOSO	U)
JORGE MESSIAS VIEIRA DA COSTA	U)	LEONEL DE JESUS BARRETO	U)
JORGE MIGUEL DE ALMEIDA CERQUEIRA	D)	LEONIDO JORGE BRAZ	A)
JORGE MIGUEL ESTEVES OLIVEIRA	A)	LEONOR MARIA SANTOS DUARTE	A)
JORGE MIGUEL PEREIRA DA SILVA MARQUES	A)	LIDIA MARIA LEITAO MENDONCA	D)
JORGE MIGUEL VINHAS MESQUITA	D)	LIGIA FATIMA GONCALVES CABRAL MOFREITA	X)
JORGE RODRIGUES PISCO	X)	LILIANA CARLA MOREIRA NUNES	A)
JORGE SAUL FERREIRA DA COSTA LEITE	V)	LINO FERNANDO GONCALVES MAIA	H)
JORGE VALENTE PICA AURELIO	H)	LUCIA CRISTINA DO ESPIRITO SANTO SILVA	D)
JOSE ADRIANO DA ROCHA FERREIRA SALGADO	W)	LUCIA ROSA SOUSA VIDINHA	A)
JOSE ALBERTO MARTINS VALENTE	A)B)	LUCIANO FILIPE COSTA TEIXEIRA	H)
JOSE ALEXANDRE SARAIVA NOVAIS DE SOUSA	H)	LUCIANO FILIPE MAIA FERREIRA	H)
JOSE ANTONIO ALVOEIRO CARDOSO	R)	LUIS ALBERTO CAMILO DA SILVA	U)
JOSE ANTONIO CORREIA DE MELO	U)	LUIS ALBERTO PONTES MARTINS PIRES	D)
JOSE ANTONIO DA CUNHA ARTEIRO	A)	LUIS ANTONIO DE ALMEIDA FERREIRA	D)
JOSE ANTONIO GARCIA DA SILVEIRA	D)	LUIS ANTONIO ALVES CARDOSO	U)
JOSE ANTONIO GONCALVES GALHANO	A)	LUIS ANTONIO FERNANDES SALGUEIRO	D)
JOSE ANTONIO DA MAIA CAMPOS	D)	LUIS ARMANDO OLIVEIRA PINTO	A)B)
JOSE ANTONIO MARTINS CORREIA	X)	LUIS CARLOS GONCALVES DE MATOS	A)B)
JOSE ANTONIO MOREIRA DA SILVA	D)	LUIS CLAUDIO OLIVEIRA GASPAR	U)
JOSE ANTONIO PASSINHAS NARCISO	H)	LUIS FERNANDO DA CRUZ HENRIQUES	D)
JOSE ANTONIO RODRIGUES DE AMORIM	U)	LUIS FILIPE ALVES BERNARDOTE	U)
JOSE ANTONIO DA SILVA LEAL	D)	LUIS FILIPE BALDAIA FERREIRA VAZ PIMENTEL	A)
JOSE ANTONIO TAVARES SANTANA MARQUES	D)	LUIS FILIPE CACAO RODRIGUES	D)
JOSE ARTUR LOPES ROMANO DOS SANTOS	A)	LUIS FILIPE CAMEIRA BENTO	H)
JOSE ARTUR QUINTELA ALHAIS	V)	LUIS FILIPE FRAGOSO BARBOSA	R)
JOSE AUGUSTO BAPTISTA OLIVEIRA	D)	LUIS FILIPE MOURA CLARO	A)
JOSE AUGUSTO CARDOSO	U)	LUIS FILIPE RIBEIRO GONCALVES	R)
JOSE AUGUSTO FERREIRA MORAIS	H)	LUIS FILIPE DOS SANTOS CAIXINHA	H)
JOSE AUGUSTO MOURA COELHO	U)	LUIS FILIPE DOS SANTOS MIRANDA	H)
JOSE AUGUSTO DOS SANTOS PINA ANTUNES	U)	LUIS FILIPE SOUSA RIBEIRO CUNHA E SILVA	A)
JOSE AUGUSTO DE VASCONCELOS LANCA	U)R)	LUIS GOMES	V)
JOSE CANDIDO DE ARAUJO DANTAS	D)	LUIS GONZAGA DA SILVA COTRIM	D)
JOSE CARLOS ALVES CARVALHO	H)	LUIS GUILHERME FERREIRA DA SILVA	D)
JOSE CARLOS BRAZINHA ALVES	D)	LUIS JORGE MOREIRA BARBAROXA	D)
JOSE CARLOS DIAS DA FONSECA	X)	LUIS MANUEL AFONSO RITO	H)
JOSE CARLOS GUERREIRO VENTURA	A)	LUIS MANUEL CARDOSO BAPTISTA DE MATOS	H)
JOSE CARLOS HONORIO PEREIRA DAVID DE OLIVEIRA	R)	LUIS MANUEL CARVALHO VAZ	U)
JOSE CARLOS JOAQUIM BARATA	A)	LUIS MANUEL COLACO INACIO	A)B)
JOSE CARLOS MARQUES CARMIM DE MATOS	D)	LUIS MANUEL FATELA BATISTA	W)
JOSE CARLOS MARTINS FARINHA FERRARIA	A)	LUIS MANUEL FONSECA DA COSTA	D)
JOSE CARLOS PAIVA ACHANDO ALVARO	A)	LUIS MANUEL GAMA GOMES	D)
JOSE CARLOS PEREIRA MARQUES	A)	LUIS MANUEL GOLAO SANTIAGO	W)
JOSE CARLOS RIBEIRO VIEIRA	H)	LUIS MANUEL DE JESUS DUARTE	D)
JOSE CARLOS DA SILVA CORREIA	V)	LUIS MANUEL MARQUES DOS SANTOS	H)
JOSE FELICIANO DO CARMO REIS	A)	LUIS MANUEL MESTRE LOPES	U)
JOSE FERNANDO AZEITONA PASSADINHAS	D)	LUIS MANUEL MOREIRA DA COSTA E SILVA	W)
JOSE FERNANDO COSTA TEIXEIRA	A)	LUIS MANUEL DA SILVA CORDEIRO	H)
JOSE FERNANDO GOMES PEREIRA	A)	LUIS MANUEL VIEIRA NOGUEIRA	U)
JOSE FERNANDO LEITE DE MAGALHAES	D)	LUIS MIGUEL ALVES GOMES	A)
JOSE HENRIQUE COELHO ESTEVES	D)	LUIS MIGUEL BARRADAS MARINHO	A)
JOSE HENRIQUE DA COSTA FERREIRA	R)	LUIS MIGUEL CARVALHO PEREIRA	A)
JOSE HENRIQUE FERREIRA E SOUSA DE FARIA	D)	LUIS MIGUEL CORREIA ESTEVES	X)
JOSE HENRIQUE LARANJEIRA DE BRITO	H)	LUIS MIGUEL COSTA TEIXEIRA	H)W)
JOSE JOAO GONCALVES MORAIS	D)	LUIS MIGUEL DE CUNHA E PINTO	U)
JOSE JOAO REIS NUNES	A)	LUIS MIGUEL DUQUE SANTOS	U)
JOSE JULIO MARTINS RODRIGUES DA SILVA	W)	LUIS MIGUEL GAMA LEAL CHAGAS	H)
JOSE LICINIO TAVARES PIMENTA	D)	LUIS MIGUEL GOMES RODRIGUES	D)
JOSE LUIS COELHO DIAS	H)	LUIS MIGUEL GONCALVES DOLORES	D)
JOSE LUIS GONCALVES CORREIA	D)	LUIS MIGUEL MARQUES ANDRE DA SILVA	D)
JOSE LUIS JORGE TEIXEIRA	U)R)	LUIS MIGUEL MENDES JOSE	U)
JOSE LUIS PEREIRA DE OLIVEIRA GONCALVES	D)H)	LUIS MIGUEL DE OLIVEIRA RODRIGUES	V)
JOSE LUIS RODRIGUES ARAUJO BARBOSA	H)	LUIS MIGUEL DE OLIVEIRA RODRIGUES MONRAIA	D)
JOSE LUIS DOS SANTOS AFONSO	X)	LUIS MIGUEL OLIVEIRA DA SILVA	D)
JOSE MANUEL ALVES	U)	LUIS MIGUEL PEDRO COSTA	U)
JOSE MANUEL BIZARRO POLIDO	H)	LUIS MIGUEL PEREIRA DOS SANTOS LINDINHO NUNES	D)
JOSE MANUEL CALADO RODRIGUES	A)	LUIS MIGUEL DOS REIS DA SILVA SANTOS	A)
JOSE MANUEL COUTO FERREIRA DIAS PINTO	A)	LUIS MIGUEL RIBEIRO DA SILVA	W)
JOSE MANUEL CRISTOVAO MARTINS	A)	LUIS MIGUEL DE SA BARATA	A)
JOSE MANUEL DA CUNHA PEREIRA	D)	LUIS MIGUEL DA SILVA MORAIS	W)
JOSE MANUEL DUARTE FERREIRA	A)	LUIS MIGUEL TEODOSIO MARGARIDO	D)
JOSE MANUEL DUARTE PINTO	U)	LUIS MIGUEL TRANCOSO PEREIRA	A)

LUIS NUNO VIEIRA PEREIRA NUNES DOS SANTOS	A)	MARIA DE LURDES DA PIEDADE PORTUGUES	V)
LUIS PAULO MARTINS MOREIRA	H)	MARIA DE LURDES RODRIGUES DOS SANTOS AFONSO	V)
LUIS PAULO RESENDE BASTOS	H)	MARIA DE LURDES VIEIRA MAGUEIJA	V)
LUIS URBANO DA COSTA DUARTE	D)	MARIA MADALENA FERREIRA CARTAXO	V)
LUIZA MARGARIDA SILVA CORREIA FERREIRA	R)	MARIA MADALENA JORGE SANTOS MARTINS DE SOUSA	D)
LUIZA MARIA MONTEIRO BENTO	D)	MARIA MADALENA SOUSA FERREIRO	A)
LYDIA DE SA MARQUES	A)	MARIA MANUEL ROSA MIRA RENDEIRO NOBRE	A)
MAGDA GISELA GUERRA OLAIJO DOS SANTOS	D)	MARIA MANUEL DA SILVA PINTO MOREIRA	X)
MANUEL ALBERTO BARREIRA CAVALEIRO	D)H)	MARIA MANUELA ARAUJO TEIXEIRA	H)
MANUEL ANTONIO CORREIA DE PAIVA MATOS	X)	MARIA MANUELA GOMES FLORINDO	D)
MANUEL ANTONIO DA COSTA MOTA	A)	MARIA MARGARIDA DA COSTA REBELO	A)
MANUEL ANTONIO LOPES DA SILVA	U)	MARIA MARGARIDA GONCALVES BRITES DA COSTA	D)
MANUEL ANTONIO MONTEIRO MORGADO	D)	MARIA MARGARIDA LEMOS BARBOSA	A)
MANUEL ANTONIO MOREIRA DA SILVA	X)	MARIA MARGARIDA TRAVELAS CARREIRAS SIMOES	H)
MANUEL ANTONIO PEREIRA DA SILVA	H)	MARIA MARISA PINTO MASSI REAL FIGUEIREDO	D)
MANUEL ANTONIO SANTOS REIS	D)	MARIA DO ROSARIO DOS SANTOS RODRIGUES AMARO	A)
MANUEL ANTONIO SOARES GONCALVES	R)	MARIA TERESA GOMES DE SOUSA	H)
MANUEL ANTONIO TEIXEIRA	X)	MARIA VIRGINIA DA ROCHA VIEIRA DE SOUSA	R)
MANUEL BERNARDO JOAQUIM	D)	MARIA ZITA VIAMONTE FRAGA DA SILVA	D)
MANUEL BORGES LOPES FERNANDES	W)	MARILIA LOURENCO MORGADO	X)
MANUEL DOMINGOS GONCALVES PINTO	D)	MARINA CLARA ROSA DIAS DE SOUSA	D)
MANUEL FERNANDO PEREIRA	U)V)	MARIO ALBERTO MORAIS DA COSTA	H)
MANUEL FERNANDO DA SILVA PEREIRA	R)	MARIO CESAR CABACA ANDREZ	D)
MANUEL JOAO VICENTE LOURO	A)	MARIO JOAO BORGES LOPES	A)
MANUEL JOSE BRANCO MARTINS	X)	MARIO JOAO DUARTE FERREIRA	W)
MANUEL JOSE MARQUES BATISTA	X)	MARIO JORGE HENRIQUES SILVESTRE	D)
MANUEL JOSE DE MELO E CASTRO SILVA	H)	MARIO JORGE LOPES OLIVEIRA MAIA	A)
MANUEL LUIS FERREIRA MENDO	V)	MARIO JORGE SALGUEIRO DA SILVA	X)
MANUEL PEDRO DE OLIVEIRA BRAGA SOUSA SOARES	V)	MARIO JORGE SIMOES NUNES	V)
MANUEL SILVA GOMES DE OLIVEIRA	D)	MARIO JOSE MARTINS FONTAINHA	H)
MANUEL SOARES DE MAGALHAES	X)	MARIO JOSE TEIXEIRA VAZ	D)
MANUEL VASCO DA SILVA TEIXEIRA	A)	MARIO RUI CARAMELO PEREIRA	D)
MANUELA RUTE MAXIMIANO DA PAULA	H)	MARISA ALEXANDRA CARMELINO BODIAO	V)
MANUELA TELES PEREIRA ALEIXO	H)	MARLA SOFIA VENTURA DOS SANTOS SILVA	U)V)
MARCELINO PAULO ALMEIDA SOUSA	H)	MARTA ISABEL MONTEIRO PINTO	A)B)
MARCELO MARCO SERRANO MARTINS PINTO	D)H)	MATEUS MANUEL AREZES NEIVA	H)
MARCIA CARLA SILVA MOTA DE ALMEIDA LOPES	V)	MIGUEL ANGELO MADEIRA CAIADO	B)
MARCIA CRISTINA PEREIRA TEIXEIRA	D)	MIGUEL ANGELO PINHO CALDAS LOPES	D)
MARCIA SOLANGE ANJOS DO ROSARIO	H)	MIGUEL FERNANDO MALHEIRO PIMPAO	D)
MARCO ALEXANDRE ALMEIDA SANTOS	U)	MIGUEL JORGE RAPOSO NUNES DE ANDRADE	D)
MARCO ANTONIO DANTAS DE MELO VELHO	U)	MIGUEL JOSE SOARES CARDOSO PIEDADE	A)
MARCO ANTONIO PAIS JORGE ALMENDRA NEVES	H)	MIGUEL NUNO PINTO DA SILVEIRA EGITO DA FONSECA	V)
MARCO ANTONIO REBELO BRANDAO MARCOS	W)	MIGUEL NUNO SANTANA GESPA	D)
MARCO ANTONIO DOS SANTOS FERREIRA CAVALEIRO	D)	MIGUEL PEDRO ANTAS TORRES	H)
MARCO FILIPE JORGE ALVES DE LEIZICO NOBRE	R)	MIGUEL PLACIDO FERREIRA DE CARVALHO	A)
MARCO NOE ALMEIDA DA SILVA	U)	MIGUEL SERGIO BENTO VELHO	A)
MARCO PAULO CERQUEIRA COSTA	U)	MIGUEL TRINDADE DA COSTA ROCHA	D)
MARCO PAULO FERNANDES CARVALHO	R)	MILTON ALFAIA BATISTA	U)
MARCO PAULO DE JESUS CABRAL NUNES	X)	MIQUELINA RIBEIRO FERREIRA PEREIRA	U)
MARCO PAULO DE MATOS PIRES	X)	MOISES CATALAO CABETE	D)
MARCOS JOSE DE OLIVEIRA F MOTA TAVARES	U)	MONICA CRISTINA DA SILVA	D)
MARGARIDA AMELIA ANDRADE MAIA	U)	MONICA SOARES CARPENA	X)
MARGARIDA ISABEL DUARTE NOGUEIRA MONTEIRO	V)	MONICA SOFIA ALVES FRANCO	H)
MARGARIDA MARIA GOMES RIBEIRO	A)B)	MONICA SOFIA CANDIDO ROLO	H)
MARIA ANABELA SANTOS PEDROSA	H)	NADINA DA LUZ RAMOS COSTA	D)
MARIA AUGUSTA DOMINGUES AIRES	A)	NARCISO MIGUEL MARTINS ROCHA	D)
MARIA AURORA AMOEDO GERALDES MARQUES	H)	NATALIO ANTONIO DOS SANTOS FAUSTINO REBELO	R)
MARIA CAROLINA GOMES RAMOS	U)	NELSON NUNES	H)
MARIA CAROLINA DA SILVA DUARTE	A)	NELSON ALMEIDA CUSTODIO	W)
MARIA CECILIA CADILHE MENDES	U)	NELSON CLAUDIO RODRIGUES PAIAO	H)
MARIA DO CEU MACHADO AGUDO	U)	NELSON DANIEL DA SILVA GASPAR	R)
MARIA DO CEU PINTO FERREIRA COELHO DE A. AUGUSTO	X)	NELSON DINIS DE AZEVEDO TEIXEIRA DE MAGALHAES	D)
MARIA DA CONCEICAO ANDRADE DE CARVALHO	D)H)	NELSON DUARTE FERNANDES NUNES	H)
MARIA DA CONCEICAO DIAS VENTURA DO CARMO	H)	NELSON FELAMINO GUIMARO	U)
MARIA DA CONCEICAO MARTINS DE OLIVEIRA AMEN	D)	NELSON JOSE DE BARROS NOVAL	D)
MARIA DA CONCEICAO RODRIGUES MATA	A)	NELSON JOSE CAVACO BALTAZAR	U)
MARIA CRISTINA RIBEIRO GOMES	D)	NELSON MADEIRA DOS SANTOS	H)
MARIA CRISTINA SA LOPES DE M. B. SERRANO BELANCHE	X)	NELSON MANUEL NUNES ETELVINO	D)
MARIA DAS DORES PACHECO DA SILVA	H)	NELSON MANUEL RODRIGUES CARDENO	U)
MARIA DULCE GONCALVES NETO ALVES	D)W)	NELSON ORLANDO MARTINS	D)
MARIA EMILIA MONTEIRO CARRILHO HENRIQUES	A)	NELSON RICARDO ANTUNES DE SOUSA	U)
MARIA EMILIA VENANCIO GOMES	H)	NISIA CARLA AGUIAR PATRICIO TEIXEIRA	V)
MARIA ESMERALDA NOBRE SANCHES	A)	NOEMIA MARIA SIMOES BARATA PACHECO	H)
MARIA EURYDICE KIFFEN PONISSI SOARES	D)	NORBERTO ANTONIO QUERIDO MAIO	D)
MARIA DE FATIMA ALVES MARQUES	V)	NORBERTO CARLOS RIBEIRO BARATA	D)
MARIA DE FATIMA FERNANDES DA GRACA	D)	NORBERTO MIGUEL OLIVEIRA DE AZEVEDO	U)
MARIA DE FATIMA FERNANDES LEAO	D)	NORBERTO NUNES MALANDRAS	H)
MARIA DE FATIMA PEREIRA ANTUNES	A)	NORBERTO TOME OLIVEIRA PRADA	X)
MARIA DE FATIMA PEREIRA DE CAMPOS	V)	NUNO ABREU LOPES FERREIRA	V)
MARIA DE FATIMA RODRIGUES PEREIRA DOS SANTOS	U)	NUNO AGOSTINHO FERREIRA BARROSO DE VERAS GONCALVES	H)
MARIA DE FATIMA DA SILVA PEREIRA	H)	NUNO ALEXANDRE CONDECAS DE ALMEIDA	H)
MARIA DE FATIMA SILVARES MOTA	X)	NUNO ALEXANDRE DUARTE COSTA	A)
MARIA GABRIELA DA COSTA MIRANDA	U)	NUNO ALEXANDRE PIRES FERNANDES	D)
MARIA GABRIELA FREIRE DA FONSECA FELICIANO	D)	NUNO ALEXANDRE SERRADOR GABIRRO COLACO	A)
MARIA GORETE FORTIO GODINHO	D)	NUNO ALEXANDRE DA SILVA FARINHA FERRO	D)H)
MARIA HELENA BAPTISTA PESTANA MARCIAL	V)	NUNO AMERICO SILVA GRACA SANTOS MONTEIRO	H)
MARIA HELENA DA SILVA FAZENDEIRO	A)B)	NUNO ANDRE PIMENTEL DE BARROS PINTO DA COSTA	D)
MARIA INES MARQUES DA FONSECA	U)	NUNO ANTONIO DE DEUS ROSADO	U)
MARIA ISABEL COSTA PEREIRA	D)	NUNO ANTONIO DE FARIA SANTOS	A)
MARIA ISABEL GONCALVES DIAS	X)	NUNO CARLOS GOMES ALVES RIBEIRO	D)
MARIA ISABEL LEAO MOREIRA MACHADO	X)	NUNO EDUARDO PINTO DE SOUSA CASTEL BRANCO AMARAL	A)
MARIA ISABEL MARQUES FERREIRA BARBOSA	U)	NUNO FERNANDO GOMES COSTA	A)
MARIA IVONE LOPES CABRITO ROCHA	D)	NUNO FILIPE FRANCO BANHA	H)
MARIA DE JESUS NUNES JACINTO	A)	NUNO FILIPE GOUVEIA AMARO	B)
MARIA DE JESUS PINTO FONTINHO	D)	NUNO FILIPE RODRIGUES	A)
MARIA JOAO FIGUEIREDO CONSCIENCIA	A)	NUNO HORACIO DE OLIVEIRA MOREIRA DOS SANTOS	R)U)
MARIA JOAO DE MENEZES PINTO E COSTA DE V. MOREIRA	V)	NUNO HUMBERTO VENTURA LOPES	A)
MARIA JOAO DA SILVA PINA	H)	NUNO JORGE AMARO NASCIMENTO	U)
MARIA JOAO VIDO DAS NEVES	D)	NUNO JORGE ANTUNES FERREIRA	A)
MARIA JOSE BORGES	X)	NUNO JORGE CAMARINHA PONTES DE ARAUJO	A)
MARIA JOSE CARVALHO TORRES	V)	NUNO JULIO FILIPE GOMES	D)
MARIA JOSE FERNANDES CARNEIRO	A)	NUNO MANUEL FERREIRA DE JESUS	R)
MARIA JOSE GUERREIRO DA SILVA	H)	NUNO MANUEL MARTINS FRANCISCO	U)
MARIA JOSE NOBRE REBOCHO FERREIRA	A)	NUNO MARCELO DA COSTA RIBEIRO	A)
MARIA JOSE RIBEIRO CORREIA	U)	NUNO MARIO DIAS DE ASSUNCAO FERNANDES	H)
MARIA LEONOR CAMPOS SALAZAR NOGAL	H)	NUNO MIGUEL BAPTISTA DE OLIVEIRA HORTA	H)

NUNO MIGUEL CARDOSO PEIXOTO	W)	PAULO JOSE MIRANDA NUNES COELHO DE ARAUJO	R)
NUNO MIGUEL CARNEIRO DA CRUZ	H)	PAULO JOSE DO NASCIMENTO MIRANDA	A)
NUNO MIGUEL D ANDRADE DE MELO	D)W)	PAULO JOSE TEIXEIRA PINTO	X)
NUNO MIGUEL GRILLO GAMA	D)	PAULO MANUEL CARVALHO TEIXEIRA DE SOUSA	A)
NUNO MIGUEL MARTINS PEREIRA	A)	PAULO MANUEL COELHO ROCHA	D)
NUNO MIGUEL DE MATOS PINHEIRO	H)	PAULO MANUEL FONSECA FERREIRA	X)
NUNO MIGUEL MENDES RODRIGUES	U)	PAULO MANUEL VALENTE PALMA	D)
NUNO MIGUEL PARENTE SAAVEDRA DA COSTA	H)	PAULO NUNO ANTUNES DA COSTA	U)
NUNO MIGUEL VILAR PATRICIO CORREIA	A)	PAULO ROQUE LIMO ESTEVES PIRES	U)
NUNO MONTES DOS SANTOS MORGADO	A)	PAULO SERGIO AMARAL SILVA	R)
NUNO PAULO ALVES CABRAL SEQUEIRA NETO	X)	PAULO SERGIO CORREIA DA SILVA	V)
NUNO PEDRO FERREIRA DE SOUSA PIMENTEL	W)	PAULO SERGIO DIAS DE MATOS	H)
NUNO RODRIGO LUCAS BARROS	A)	PAULO SERGIO FERREIRA DA SILVA	A)
NUNO VALTER MIRANDA DA SILVA BICA	D)	PAULO DE SOUSA HENRIQUES	H)W)
NUNO XAVIER RODRIGUES DE PINHO E MELO	W)	PEDRO AFONSO RIBEIRO GOMES DA SILVA	W)
OLGA BATISTA LOURO	U)	PEDRO ALEXANDRE FERREIRA JOSE MESTRE	W)
OLGA MARIA MARQUES FERREIRA	R)V)	PEDRO ARTUR DA SILVA FERNANDES	D)
OLINDA MARIA PEREIRA DA SILVA	X)	PEDRO FILIPE MOTA E REIS	D)
OLIVIA MARIA BRANCO DIAS	D)	PEDRO FILIPE DA SILVA BICHO	W)
OSCAR PAULO CARDOSO DE FREITAS	A)	PEDRO JOEL ESCALHAO TEIXEIRA	D)
PASCOALA ELISABETE RAMOS COSTA	D)	PEDRO JORGE DIAS CHAVES	D)
PATRICIA ALEXANDRA FRANCO DE SOUSA SILVESTRE	V)	PEDRO JORGE MENDONCA PETINGA	A)B)
PATRICIA ALEXANDRA PEREIRA RAMOS NUNES	A)	PEDRO JORGE VIGARIO LOPES DOS SANTOS	A)
PATRICIA CARLA MARQUES GOMES DA SILVA	D)	PEDRO LUIS BERNARDO DE SOUSA	U)
PATRICIA DE FATIMA MOURA DA COSTA C. MAIA PEREIRA	D)	PEDRO LUIS RATO PARREIRA	H)
PATRICIA ISABEL CAVALHEIRO PEREIRA	U)	PEDRO MANUEL AMORIM GONCALVES	U)
PATRICIA RAQUEL REAL ALVES	U)	PEDRO MANUEL FELGUEIRAS LAMAS	H)
PATRICIA ROSALIA FERREIRA SANTANA	R)V)	PEDRO MANUEL LEAL QUINTAS SERZEDELO DO NASCIMENTO	A)
PATRICIA SENHORINHA PEREIRA CARVALHO MARQUES	U)	PEDRO MANUEL LOPES DE ALMEIDA	V)
PAULA ALEXANDRA DA CONCEICAO GOMES	D)	PEDRO MANUEL PIRES FERNANDES	H)
PAULA ALEXANDRA COSTA PRATAS ANTONIO FONTES	B)	PEDRO MANUEL DOS REIS MARTINS	W)
PAULA ALEXANDRA DA COSTA ROCHA	W)	PEDRO MIGUEL ANTUNES MARTINS	D)
PAULA ALEXANDRA PEREIRA SANCHES	U)	PEDRO MIGUEL ARAUJO SILVA MOREIRA	U)
PAULA ALEXANDRA VALENTE DA SILVA RAMOS	V)	PEDRO MIGUEL BRANQUINHO AGUIAR DE SOUSA	U)
PAULA DA CONCEICAO OLIVEIRA CORREIA	D)	PEDRO MIGUEL DA CUNHA MONTEIRO	D)
PAULA CRISTINA ANTUNES RODRIGUES	H)	PEDRO MIGUEL FILIPE GONCALO VILHENA	U)
PAULA CRISTINA DE BRITO RODRIGUES MARTINS	D)	PEDRO MIGUEL GONCALVES DE ANDRADE	D)
PAULA CRISTINA CAROCO VERISSIMO ROCHA	H)	PEDRO MIGUEL HENRIQUES	D)
PAULA CRISTINA DA COSTA MONTEIRO BAPTISTA PAULINO	D)	PEDRO MIGUEL HIGINO SANTOS	U)
PAULA CRISTINA GIL ALVES	D)	PEDRO MIGUEL MASCATE COSTA	U)
PAULA CRISTINA GODINHO PAIVA BRANCO	X)	PEDRO MIGUEL MENDES JANEIRA SANTOS	U)
PAULA CRISTINA MARQUES GODINHO	D)	PEDRO MIGUEL NUNES GOMES	D)
PAULA CRISTINA PAIS RAMOS	D)	PEDRO MIGUEL PINTO SILVA PEREIRA	D)
PAULA CRISTINA QUINTINO CORDEIRO	W)	PEDRO MIGUEL RIBEIRO COUTO	H)
PAULA CRISTINA DA SILVA PROENCA	U)	PEDRO MIGUEL RIBEIRO FERREIRA PINTO	U)
PAULA CRISTINA VERA CRUZ DE OLIVEIRA NUNES	V)	PEDRO MIGUEL ROCHA DE AMARAL	A)
PAULA FILIPA PATO BATISTA	U)	PEDRO MIGUEL ROSA FELIX PATRICIO	R)
PAULA MANUELA MARQUES VALENTE	V)	PEDRO MIGUEL DOS SANTOS MATOS	D)
PAULA MARGARIDA FERREIRA MORGADO V. G. MARTINS	A)	PEDRO MIGUEL TEIXEIRA BRANCO	D)
PAULA MARIA AFONSO MARQUES MONTEIRO	D)	PEDRO MIGUEL VIEIRA BATISTA RODRIGUES	D)
PAULA MARIA DIAS DA SILVA	H)	PEDRO NUNO FONTES SANTOS	H)
PAULA VANESSA FARIA	U)	PEDRO NUNO GASPARD DOS SANTOS	W)
PAULO ALEXANDRE ANTUNES FILIPE DE SOUSA LAGE	D)	PEDRO NUNO MORATO DA SILVA	U)
PAULO ALEXANDRE DA CONCEICAO SOUSA PEREIRA	A)	PEDRO NUNO PINTO VIEIRA	U)
PAULO ALEXANDRE LIMA DA SILVA	H)	PEDRO DE OLIVEIRA MARTO	X)
PAULO ALEXANDRE LUDOVINO RAMOS	U)	PEDRO OSCAR DA SILVA BARROS	H)
PAULO ALEXANDRE NUNES DO PATRUCINIO	D)H)	PEDRO PEREIRA GRANJA	H)
PAULO ALEXANDRE QUEIROS FERREIRA	R)	PEDRO DA SILVA XAVIER	X)
PAULO ALEXANDRE RODRIGUES OLIVEIRA DIAS	W)	PEDRO TELLES DA SILVA ROBALO	W)
PAULO ALEXANDRE SOUSA DUARTE FERREIRA	D)	PEDRO TIAGO DO AMARAL LOURENCO	H)
PAULO ANTONIO FIGUEIREDO DOS SANTOS	H)	PEDRO TIAGO PINTO ALVES	H)
PAULO ANTONIO JULIO VITORINO	D)	PRIMOROSA MARIA RIBEIRO DA COSTA	A)
PAULO DUARTE DA SILVA PINTO	H)	RAFAEL ALFREDO PRECISO NUNES	U)
PAULO FERNANDO AMARAL COELHO	X)	RAQUEL DA CONCEICAO AFONSO BORGES DE MACEDO	D)
PAULO FERNANDO DOS ANJOS ROSENDO	H)	RAQUEL MARTA E SILVA	X)
PAULO FERNANDO INACIO MARTINS	A)	RAQUEL SOFIA SANTOS CARIDADE MARTINS PEREIRA	A)
PAULO FRANCISCO VILARICA	R)	RAUL JORGE DA COSTA PEREIRA	A)
PAULO HENRIQUE DE MATOS SOARES	A)	RAUL MANUEL DA SILVA COUTO	H)
PAULO JORGE ALVES CARVALHO	X)	RENATO FILIPE RODRIGUES CHAVES	U)
PAULO JORGE DO AMARAL CARDOSO	U)	RENATO MANUEL SOUSA LOPES VICENTE	H)
PAULO JORGE AMARAL FERREIRA	D)	RENATO DOS REIS GUERREIRO	D)
PAULO JORGE ARAUJO RODRIGUES	D)	RICARDO ALEXANDRE DA SILVA FERNANDES	U)
PAULO JORGE BATISTA FERREIRA	U)	RICARDO DE ARAUJO CALADO	U)
PAULO JORGE BELO TAVARES DA CRUZ	D)	RICARDO BRUNO LEITE DE OLIVEIRA	A)
PAULO JORGE CARREIRAS VENTURA	X)	RICARDO GOMES DA COSTA	H)
PAULO JORGE CASTANHEIRA TAVARES DAS NEVES	D)	RICARDO HENRIQUES DE OLIVEIRA	D)
PAULO JORGE CERQUEIRA MEIRELES	A)	RICARDO JORGE ALGARVIO PAIO	D)
PAULO JORGE CORREIA REBANDA	A)	RICARDO JORGE ALVES MARTINS	U)
PAULO JORGE DA COSTA MENDES	X)	RICARDO JORGE COELHO MARTINS LEITE	A)
PAULO JORGE CRISTOVAO PARAISO	A)	RICARDO JORGE DE OLIVEIRA FERREIRA DOS SANTOS	D)
PAULO JORGE DIAS MARTINS	D)	RICARDO JOSE DOS FOROS SANTOS GONCALVES	X)
PAULO JORGE ELIAS PACHECO	R)	RICARDO MANUEL AZEVEDO SALDANHA	H)W)
PAULO JORGE FERNANDO JOSE	D)	RICARDO REGO FREITAS PONTIFICE DE SOUSA	A)
PAULO JORGE FONTE PESSANHA GONCALVES	H)	RICHARD HARRISON DOMINGOS	D)
PAULO JORGE FREIRE DA SILVA RAMOS	U)	RITA BANAZOL DE VILLAS BOAS LEBREIRO	H)
PAULO JORGE GIRAO DE SOUSA	R)	RITA LOPES FERNANDES	D)
PAULO JORGE GRAMACHO FERNANDES	D)	RITA MARGARIDA ROCHA MENDES PEREIRA PEREIRA INACIO	D)
PAULO JORGE MARQUES SIMOES	D)	RODRIGO BELARD SILVANO MENDES FRAZAO	V)
PAULO JORGE MIRA DOS ANJOS	W)	ROMANO MANUEL WENZEL QUEIROZ	A)
PAULO JORGE MOURAO DOS SANTOS	H)	ROMEU RODRIGUES DE SOUSA	D)
PAULO JORGE NUNES LEITAO	D)	ROQUE LUIS SIMOES RAMOS DE PINA	D)
PAULO JORGE DE OLIVEIRA GONCALVES	A)	ROSA MARIA DA FONSECA MONTEIRO	H)W)
PAULO JORGE PAIS ALMEIDA	H)W)	ROSA MARIA GARCIA DIAS	X)
PAULO JORGE PEREIRA SANTOS	D)	ROSA MARIA GONCALVES NOVO VEDOR	A)
PAULO JORGE REBELO MOUTINHO	R)	ROSA MARIA DA SILVA COELHO	U)
PAULO JORGE ROCHA MOREIRA	A)	ROSA MARIA TONELA AFONSO	W)
PAULO JORGE RODRIGUES FERREIRA	D)	ROSALINO ANTONIO CARDOSO PINTO SOARES	A)
PAULO JORGE DOS SANTOS GONCALVES	W)	RUBEN MOREIRA SOARES DOS SANTOS	A)
PAULO JORGE DOS SANTOS LIMA	X)	RUI ALBERTO DE JESUS FERREIRA	D)H)
PAULO JORGE DA SILVA TAVARES	H)	RUI ALEXANDRE FONSECA DE SOUSA	D)
PAULO JORGE DA SILVA TEIXEIRA	U)	RUI ALEXANDRE MENDES PEREIRA DO VALE CARVALHO	H)
PAULO JORGE VICENTE LOURENCO	H)	RUI ALEXANDRE PEREIRA SABINO	A)B)
PAULO JOSE COSTA FONSECA SANTOS	A)	RUI CARLOS ESTEVES PEREIRA FITAS	H)
PAULO JOSE COUTINHO IFITE DA COSTA ANDRADE	V)	RUI FERNANDO RAPOSO E SILVA	R)
PAULO JOSE DA CRUZ SEQUEIRA	R)	RUI FILIPE MENDES MOURO	X)
PAULO JOSE IAGINHAS VIEIRA	D)	RUI JORGE BATISTA VERISSIMO	A)

RUI JORGE CARRAPA BRANDAO DA SILVA PINHO	D)	SIMAO LUIS SEROL COELHO	R)
RUI JORGE GRILLO GAMA	D)	SIMAO PEDRO ESTEVES FRANCES MARQUES	D)
RUI JORGE MEIRA CID	D)	SIMPLICIO GAMA DO ESPIRITO SANTO	X)
RUI JORGE RIBEIRO COUTO	H)	SOFIA ALEXANDRA BAPTISTA FERREIRA DE JESUS	H)
RUI JORGE RODRIGUES ABREU	W)	SOFIA ALEXANDRA MASSANO CUSTODIO	V)
RUI JORGE DOS SANTOS SILVA	H)	SOFIA DA CONCEICAO MADEIRA CARVALHO	X)
RUI JORGE SILVA GERALDES	A)	SOFIA MARIA DA CUNHA VIEITO	W)
RUI MANUEL AGUIAR DOS SANTOS	X)	SOFIA DA SILVA NOBRE	A)
RUI MANUEL ARAUJO MARQUES	D)	SOLANGE BORGES DE CASTRO DA SILVA	A)B)
RUI MANUEL DO CARMO MORAIS	R)	SONIA CATARINA OLIVEIRA MARQUES	V)
RUI MANUEL CARVALHO PAIVA	X)	SONIA CECILIA DE OLIVEIRA SOUSA	V)
RUI MANUEL CASTRO CORREIA	D)	SONIA CRISTINA MIGUEL GOMES COELHO	D)
RUI MANUEL FERREIRA PIRES	A)	SONIA ISABEL TARDAO CRISPIM	D)
RUI MANUEL FIGUEIRA RODRIGUES	H)	SONIA MARIA RODRIGUES PEDRO	U)
RUI MANUEL GOMES DA SILVA	H)W)	SUSANA COLUCAS NERY NETO	H)
RUI MANUEL GONCALVES COCHETAS	D)	SUSANA CRISTINA DE ALMEIDA AMADO	U)
RUI MANUEL MADEIRA MARTINS	D)	SUSANA CRISTINA GANHAO NUNES MARTINS	D)
RUI MANUEL PERDIGAO MORAIS	D)	SUSANA LUISA DE OLIVEIRA ALVES	D)
RUI MANUEL PEREIRA REIS	W)	SUSANA MARIA PEREIRA DE SOUSA	H)
RUI MANUEL RIBEIRO DOS SANTOS MADEIRA	H)	SUSANA MARIA DE SOUSA BARBOSA	H)
RUI MANUEL DA SILVA FERNANDES	D)	SUSANA RAQUEL ALMEIDA FERNANDES	U)
RUI MANUEL SILVA RODRIGUES AUGUSTO	D)	SUSETE HELENA CHAVES OLIVEIRA	V)
RUI MANUEL VEIGA DA CUNHA	X)	SUSETE MARIA DOS SANTOS MONGINHO ALVES SOARES	D)
RUI MARTINHO FIGUEIREDO CORREIA BAPTISTA	D)	SUZANA ISABEL RODRIGUES SILVA PALMINHA	H)
RUI MIGUEL DE ABREU RUSSO	U)	TELMO FILIPE MONSANTO FERREIRA PEREIRA LAGOS	X)
RUI MIGUEL BRAS QUINAS	U)	TELMO JORGE DE CARVALHO RODRIGUES	D)
RUI MIGUEL CABRITA DOS SANTOS REIS	H)	TERESA ALEXANDRA SILVA NOBRE DA CRUZ	X)
RUI MIGUEL CRISTINA MURTA	U)	TERESA EMA LOPES MACHADO	D)
RUI MIGUEL DE JESUS ALVES CARVALHO	D)	TERESA DE JESUS LOPES BAPTISTA DA SILVA	H)
RUI MIGUEL LEAL RODRIGUES	D)	TERESA DE JESUS MENDES PORTA-NOVA	D)
RUI MIGUEL PINHO PAULO	W)	TERESA LUISA CARDOSO DOS SANTOS	V)
RUI MIGUEL DOS SANTOS CAETANO	A)	TERESA MANUELA DA CUNHA E SA DIAS	X)
RUI MIGUEL SILVA TAVARES	U)	TERESA MARGARIDA MARTINS VENTURA GOMES	H)
RUI NUNO FIGUEIREDO CORREIA	A)	TERESA MARIA LOPES DE CARVALHO	H)
RUI PATRICIO CORREIA ANASTACIO SILVESTRE	D)	TERESA MARIA PEREIRA FERREIRA	X)
RUI PAULO DE JESUS FERREIRA	X)	TERESA MARIA PIRES MARCELINO	H)
RUI PEDRO AFONSO RITO	D)	TERESA PAULA VIEIRA DE ALMEIDA	A)
RUI PEDRO DUARTE SANTOS	U)	TERESA SOFIA DIAS TEIXEIRA OLIVEIRA CASALEIRO	H)
RUI PEDRO FERREIRA ALVES	D)	TIAGO JOSE PIRES FERNANDES	H)W)
RUI PEDRO RIBEIRO DE OLIVEIRA	A)	TOMAS BAPTISTA PINHEIRO DE LACERDA	D)
RUI PEDRO SIMOES MARQUES	W)	VALDEMAR DA COSTA FIALHO	V)
RUI TIERRY OLIVEIRA	H)	VALDEMAR SEREM DE MORAIS	U)
RUTE CARLA BORGES GUERRA DE OLIVEIRA	D)	VALDEMAR VALERIO MESTRE	D)H)
RUTE ISABEL COELHO WHITTING	W)	VALENTIM FERNANDO ALVES CORREIA	W)
RUTE ISABEL TAVARES DO COUTO PAVAO CARVALHO	U)V)	VANDA CARLA CORREIA PESTANA	D)
SALOME ALEXANDRA REBELO JERONIMO	D)	VANDA CRISTINA DOS SANTOS NUNES	D)
SALVADOR ALMEIDA CUSTODIO	W)	VANDA ISABEL BERNARDO MARTINS DA SILVA	D)
SANDRA DE ALMEIDA PEREIRA	H)	VANDA MARGARIDA CASTELEIRO MATIAS	U)
SANDRA CARLA CORONA DOMINGUES DA SILVA ARAUJO ELOI	A)	VASCO ANTONIO DUARTE SILVA	D)
SANDRA DA CONCEICAO DIAS	W)	VASCO ANTONIO VIEIRA DA CUNHA	V)
SANDRA CRISTINA AMARAL MARQUES LOPES SARAIVA	U)	VASCO CESAR DO VALLE BRAK-LAMY GUERRA	U)
SANDRA CRISTINA DE CARVALHO CARDOSO LOURENCO CIDRA	V)	VASCO FERNANDO DE ALMEIDA MONTEIRO GAMEIRO	D)
SANDRA CRISTINA CONCEICAO RIBEIRO	A)	VASCO MANUEL DE NORONHA CARVALHO DA SILVA	W)
SANDRA CRISTINA GONCALVES JESUS SIMOES	A)	VASCO PEDRO SACRAMENTO GORJAO	W)
SANDRA CRISTINA LOURENCO ALVES PINHEIRO	U)	VASCO RODRIGO SANTOS MARQUES	H)
SANDRA CRISTINA MENDES QUEIROS	A)	VICTOR CRISTIANO DA PIEDADE FERREIRA	D)
SANDRA CRISTINA MONTEIRO VALDEZ	U)	VICTOR JORGE CASTRO BATISTA	D)
SANDRA CRISTINA NABAIS INES	D)	VICTOR JORGE MENDES DE ABREU FERREIRA PASSOS	D)
SANDRA CRISTINA QUINTAS MIRA	U)	VICTOR JOSE CARDOSO DA SILVA REIS	H)
SANDRA CRISTINA DOS SANTOS PEREIRA FURTADO	H)	VICTOR MANUEL DA CONCEICAO GARCIA	A)
SANDRA ISABEL ALVES DUARTE	H)	VICTOR MANUEL COSTA DE JESUS	R)
SANDRA ISABEL ARRAIS VIDAL DA COSTA	D)	VICTOR MANUEL DANTAS CARIDADE	A)
SANDRA ISABEL BRANQUINHO CARRASCO	D)	VICTOR MANUEL DIAS DA SILVA	V)
SANDRA ISABEL CAMACHO BORRIGO	H)	VICTOR MANUEL LUCENA MEDINAS	H)
SANDRA ISABEL DO CARMO RIBEIRO	A)	VICTOR MANUEL PINTO ARAUJO	A)
SANDRA ISABEL CURADO NUNES PEREIRA	U)V)	VICTOR MANUEL PINTO DE QUEIROS	A)
SANDRA ISABEL LOPES PEREIRA SILVA	D)	VICTOR MANUEL PIRES MALHEIRO	V)
SANDRA ISABEL RAMOS RIBEIRO SOARES	B)	VIRGILIO JOSE ANTUNES FERNANDES MALHEIRO	H)
SANDRA LUCIA TEIXEIRA MOREIRA	U)	VIRGINIA MARINA TEMPORARIO DE ALMEIDA	H)
SANDRA MARGARIDA DA SILVA HENRIQUES	H)	VITAL FERNANDO DA LUZ FERREIRA	D)
SANDRA MARIA DA COSTA PINTO	R)	VITOR ANTONIO BARROS DA ROCHA	A)
SANDRA MARIA MONTEIRO BLANCO PIRES	R)	VITOR DOMINGOS PEREIRA DA COSTA PINTO	A)
SANDRA MARIA PINTO DE OLIVEIRA	D)	VITOR EMANUEL RODRIGUES SARAIVA	W)
SANDRA MARIA REIS FLOR CLARO NUNES	D)	VITOR FILIPE MOURA DE MAGALHAES CARVALHO	X)
SANDRA MARILIA DA SILVA FREITAS	A)	VITOR HUGO DA COSTA AGUIAR	R)
SANDRA MARINA COSTA ANTUNES PARRELA	A)	VITOR JOSE FERNANDES RAMOS	X)
SANDRA MARISA DE JESUS MOREIRA DA ROCHA TEIXEIRA	D)	VITOR JOSE PEREIRA MIGUEL	W)
SANDRA MARISA SANTOS FELICIANO	U)	VITOR JOSE TEIXEIRA LALIM	H)W)
SANDRA MONICA VIDAL REBELO	D)	VITOR MANUEL FONSECA ALMEIDA	D)
SANDRA PATRICIA FERNANDES NUNES	H)	VITOR MANUEL GONCALVES DA ROCHA	U)
SANDRA SOFIA RAMOS MATEUS	A)	VITOR MANUEL MENDONCA ALBERGARIA MATOS	D)
SANDRA SOFIA TRABULO MARTINHO	U)	VITOR MANUEL REBELO DA SILVA	A)
SANDRO VALTER CARVALHO MARTINS	D)	VITOR MANUEL SABARIGO FERRO	H)
SARA SOFIA RIBEIRO ANTUNES	D)	VITOR SERGIO DA COSTA DUARTE	V)
SARMENTO SALAZAR FILIPE DE SOUSA LOPES	H)	VITOR VERISSIMO DA CUNHA SOUSA	U)
SEBASTIAO ARMINDO PEREIRA JESUS	D)	ZAIDA MARIA TEIXEIRA GORGULHO	A)
SERAFIM MANUEL BARBOSA MOUTINHO	X)		
SERGIO AGOSTINHO BELEZA CORTES	W)		
SERGIO ALEXANDRE FERREIRA DE SOUSA MIRANDA	R)V)		
SERGIO ARMINDO MARQUES DA SILVA	A)		
SERGIO FILIPE AGOSTINHO MANGAS	D)		
SERGIO FILIPE SANTOS MACHADO	R)		
SERGIO GONCALVES PINTO	A)		
SERGIO JOAQUIM FARIA TEIXEIRA	D)		
SERGIO MANUEL MARTINS PIMENTA FERREIRA	D)		
SERGIO MANUEL OLIVEIRA LOUREIRO	D)		
SERGIO MANUEL PACHECO ESTEVES GALEGO	H)		
SERGIO MANUEL PASCOA PENACHO	D)		
SERGIO MIGUEL DELGADO SILVA	D)		
SERGIO MIGUEL FRANCISCO DE MOURA	U)		
SERGIO MIGUEL OLIVEIRA MIRANDA	U)		
SERGIO NUNO CARDOSO CERQUEIRA	A)		
SERGIO PAULO PEREIRA DOS SANTOS	X)		
SILVIA BERNARDES PACHECO MARQUES SILVA	D)		
SILVIA MARIA SILVA ARESTA	U)R)		
SILVINA MATIAS DOS SANTOS	X)		

A) Deve apresentar no prazo de oito dias úteis a contar da data da publicação do presente aviso no *DR* documentos autênticos ou autenticados que comprovem os requisitos exigidos no aviso de abertura do concurso.

B) Deve formalizar a candidatura a concurso de acordo com o aviso de abertura, no prazo de oito dias úteis a contar da data da publicação do presente aviso no *DR*.

D) Deve apresentar no prazo de oito dias úteis a contar da data da publicação do presente aviso no *DR* documento autêntico ou autenticado comprovativo das habilitações literárias exigidas (11.º ano ou equivalente).

G) Deve apresentar no prazo de oito dias úteis a contar da data da publicação do presente aviso no *DR* documento comprovativo do estatuto de igualdade de direitos e deveres (Convenção Luso-Brasileira de 7 de Setembro de 1971).

H) Deve apresentar no prazo de oito dias úteis a contar da data da publicação do presente aviso no DR fotocópia autenticada da carta de condução.

R) Não possui as habilitações literárias exigidas.

U) Não reúne o requisito previsto quanto à idade.

V) Não possui carta de condução de veículos ligeiros.

W) Deve comprovar, no prazo de oito dias úteis a contar da data da publicação do presente aviso no DR, o requisito quanto à idade.

X) Requerimento entregue fora do prazo.

Nos termos do n.º 1 do art. 3.º do Dec.-Lei 215/95, de 22-8, não há lugar no procedimento à audiência dos interessados prevista no art. 100.º do Código do Procedimento Administrativo.

Da exclusão pode ser interposto, no prazo de oito dias úteis a contar da data da publicação da presente lista, recurso para o director-geral da Polícia Judiciária.

A data e local da prestação das provas de conhecimento serão oportunamente comunicados através de ofício.

17-6-96. — O Director do Departamento de Recursos Humanos, *Luís Correia Botelho*.

Direcção-Geral dos Serviços Judiciários

Por despacho do Secretário de Estado da Justiça de 9-7-96:

Licenciada Maria do Céu Capucho Pereira Malhado, técnica superior principal, de nomeação definitiva, do quadro de pessoal da Direcção-Geral dos Serviços Judiciários, a exercer, em comissão de serviço, as funções de chefe de divisão da mesma Direcção-Geral — dada por finda, a seu pedido, a referida comissão de serviço, com efeitos a partir de 26-8-96.

12-7-96. — O Director-Geral, *José Vítor Soreto de Barros*.

Por meu despacho de 18-3-96, em substituição do director-geral:

Rogério Martins Cardoso, escrivão de direito do Tribunal da Comarca de Mação, escalão 3, índice 540 — autorizado a receber o abono de vencimento correspondente ao cargo de secretário judicial, escalão 1, índice 600, no período de 14-7-95 a 13-7-96.

15-7-96. — O Subdirector-Geral, *Domingos António Simões Baptista*.

Aviso. — O grupo de trabalho encarregado de proceder à elaboração do projecto de alteração do Código das Expropriações apresentou ao Ministro da Justiça um projecto de diploma que altera substancialmente o processo de recrutamento e formação dos peritos avaliadores.

As alterações propostas, que se situam sobretudo ao nível dos requisitos de candidatura e formação dos candidatos, assim como a fase adiantada em que se encontram os trabalhos da comissão de revisão, fazem prever para breve uma alteração significativa do sistema vigente.

Tais factos justificam que não se prossigam os concursos para constituição das listas de peritos avaliadores.

Assim, por tais fundamentos e ao abrigo do disposto no n.º 1 do art. 140.º do Código do Procedimento Administrativo, revogo o meu despacho de 30-11-95, publicado no DR, 2.ª, 295, de 23-12-95, o qual determinou a abertura dos concursos para constituição das listas de peritos avaliadores.

10-7-96. — O Director-Geral, *José Vítor Soreto de Barros*.

Aviso. — De acordo com o Dec.-Lei 498/88, de 30-12, faz-se público que, por meu despacho desta data, se encontra aberto, pelo prazo de 10 dias a contar da data da publicação do presente aviso no DR, concurso interno geral de acesso (ref. IDP/96) para provimento de vagas de chefe de secção no quadro de pessoal do Tribunal da Relação do Porto.

1 — Prazo de validade — o concurso visa o provimento do lugar existente e dos que vierem a ocorrer no prazo de um ano.

2 — Conteúdo genérico do lugar a prover — compete ao chefe de secção orientar, coordenar e supervisionar as actividades desenvolvidas numa secção administrativa, em conformidade com as respectivas atribuições, nomeadamente nas áreas de pessoal, expediente e arquivo, contabilidade, património e economato.

3 — Local, vencimento e condições de trabalho:

3.1 — O lugar a concurso situa-se nas instalações do Tribunal da Relação do Porto;

3.2 — O vencimento é o correspondente à respectiva categoria, nos termos do disposto no Dec.-Lei 353-A/89, de 16-10;

3.3 — As condições de trabalho e regalias sociais são as genericamente vigentes para os funcionários de justiça.

4 — São requisitos de admissão ao concurso:

4.1 — Requisitos gerais — os referidos no art. 22.º do Dec.-Lei 498/88, de 30-12, com a redacção que lhe foi dada pelo Dec.-Lei 215/95, de 22-8;

4.2 — Requisitos especiais — possuir a categoria de oficial administrativo principal, tempo e classificação de serviço adequados, nos termos do art. 23.º do Dec.-Lei 498/88, de 30-12, com a nova redacção do Dec.-Lei 215/95, de 22-8, e art. 56.º do Dec.-Lei 376/87, de 11-12, com a redacção dada pelo Dec.-Lei 364/93, de 22-10.

5 — Métodos de selecção — prova escrita de conhecimentos e entrevista profissional de selecção.

5.1 — A prova escrita de conhecimentos, eliminatória para quem obtiver classificação inferior a 10 valores, efectuar-se-á de acordo com o programa de provas aprovado pelo Desp. 33-A/95, publicado no DR, 2.ª, 83, de 7-4-95, e será classificada de 0 a 20 valores.

5.2 — Na entrevista profissional de selecção, que visará avaliar, numa relação interpessoal e de forma objectiva e sistemática, as aptidões profissionais e pessoais dos candidatos, serão ponderados, com uma classificação de 0 a 20 valores, os seguintes factores:

- Capacidade de relacionamento interpessoal;
- Capacidade de liderança e sentido de responsabilidade;
- Capacidade de análise e de expressão verbal;
- Qualificação da experiência profissional.

5.3 — A classificação final obter-se-á da aplicação da seguinte fórmula:

$$CF = \frac{PE + EP}{2}$$

em que:

- CF = classificação final;
PE = prova escrita;
EP = entrevista profissional.

6 — Formalização de candidaturas:

6.1 — Nos termos do art. 1.º do Dec.-Lei 112/90, de 4-4, as candidaturas deverão ser formalizadas mediante requerimento, redigido em papel de formato A4 ou em papel contínuo, conforme a seguir se indica:

Instruções para o preenchimento do requerimento

Deve escrever sempre, no início de cada uma das linhas, as palavras que antecederem as diversas situações; exemplo:

Nome: Jacinto M...

Nacionalidade: portuguesa.

Minuta do requerimento

Ex.º Sr. Director-Geral dos Serviços Judiciários:

Nome: ...

Data de nascimento: ...

Nacionalidade: ...

Habilitações literárias: ...

Morada e código postal: ...

Telefone: ...

Organismo onde presta serviço: ...

Categoria: ...

Tempo de serviço:

Na categoria: ...

Na carreira: ...

Na função pública: ...

Classificação de serviço: ...

requer a V. Ex.ª se digne admiti-lo(a) ao seguinte concurso:

Referência: ...

Categoria: ...

Organismo: ...

Mais declara que não está inibido(a) do exercício de funções públicas ou interdito(a) para o exercício das funções a que se candidata.

Pede deferimento.

... (data e assinatura).

6.2 — Os requerimentos de admissão a concurso deverão ser acompanhados dos seguintes documentos:

- Curriculum detalhado e assinado do qual conste a experiência profissional, com indicação das funções com mais interesse para o lugar a que se candidata, referenciando o período de tempo em que exerceu essas funções;

- b) Certificado, original ou fotocópia autenticada, das habilitações literárias;
- c) Declaração do serviço a que o funcionário se encontra vinculado donde constem a natureza do vínculo, a antiguidade na categoria, na carreira e na função pública e a classificação qualitativa e quantitativa de serviço nos últimos três anos;
- d) As fotocópias referidas na al. b) poderão ser autenticadas nos termos do art. 1.º do Dec.-Lei 48/88, de 17-2.

6.3 — Os candidatos cujos processos individuais se encontram arquivados na Direcção-Geral dos Serviços Judiciários ficam dispensados da apresentação do documento aludido na al. c).

6.4 — Nos termos do n.º 1 do art. 19.º do Dec.-Lei 498/88, de 30-12, são excluídos os candidatos que não entregarem juntamente com o requerimento os documentos referidos nas als. a), b) e c), salvo o previsto no n.º 6.3 do presente aviso.

7 — Envio de candidaturas e publicitação das listas:

7.1 — Os requerimentos de candidatura deverão ser entregues pessoalmente ou remetidos pelo correio, com aviso de recepção, na ou para a seguinte morada: Direcção-Geral dos Serviços Judiciários, Delegação do Porto, Rua do Dr. João das Regras, 222, 5.º, 4000 Porto;

7.2 — As listas de candidatos e de classificação final serão publicadas nos prazos e termos do disposto nos arts. 24.º, n.º 2, e 33.º do Dec.-Lei 498/88, de 30-12.

8 — Constituição do júri:

Presidente — Licenciada Maria Teresa Carneiro Pacheco Andrade, chefe de delegação.

Vogais efectivos:

Fernando Castro Leite, secretário do tribunal superior, que substituirá a presidente nas suas ausências e impedimentos.
Adélia Maria Albuquerque C. C. Gonçalves, chefe de secção.

Vogais suplentes:

Ana Maria Nunes Ribeiro de Magalhães, chefe de secção.
Licenciada Maria Cristina de Almeida Mendes, técnica superior principal.

9 — Legislação e bibliografia: legislação base:

Estatuto da aposentação:

Dec.-Lei 498/72, de 9-12;
Dec.-Lei 508/75, de 20-9;
Dec.-Lei 543/77, de 31-12;
Dec.-Lei 191-A/79, de 26-6;
Dec.-Lei 75/83, de 8-2;
Dec.-Lei 101/83, de 18-2;
Dec.-Lei 214/83, de 25-5;
Dec.-Lei 182/84, de 28-5;
Dec.-Lei 40-A/85, de 11-2;
Dec.-Lei 116/85, de 19-4;
Dec.-Lei 198/85, de 25-6;
Dec.-Lei 215/87, de 29-5;

Trabalhador-estudante:

Lei 26/81, de 21-8;
Dec.-Lei 271/86, de 4-9;

Classificação de serviço:

Dec. Regul. 44-B/83, de 1-6;
Port. 642-A/83, de 1-6;
Dec. Regul. 40/85, de 1-6;

Estatuto disciplinar:

Dec.-Lei 371/83, de 6-10;
Dec.-Lei 24/84, de 16-1;

Gestão de pessoal:

Dec.-Lei 41/84, de 3-2;
Dec.-Lei 85/85, de 1-4;
Dec.-Lei 299/85, de 29-7;
Dec.-Lei 64-A/89, de 27-2;
Dec.-Lei 184/89, de 2-6;
Dec.-Lei 323/89, de 26-9;
Dec.-Lei 427/89, de 7-12;
Dec.-Lei 407/91, de 17-10;
Lei 30-C/92, de 28-12;

Férias, faltas e licenças:

Dec.-Lei 19 478, de 18-3-1931;
Dec.-Lei 52/80, de 29-7;
Dec.-Lei 497/88, de 30-12;
Dec.-Lei 178/95, de 26-7;
Circular n.º 1/89, da DGAP;
Circular n.º 3/89, da DGAP;
Circular n.º 1/89, da ADSE;

Recrutamento e selecção de pessoal:

Dec.-Lei 498/88, de 30-12;
Dec.-Lei 215/95, de 22-8;

Carreiras:

Dec.-Lei 180/80, de 3-6;
Dec.-Lei 248/85, de 15-7;
Dec.-Lei 317/86, de 25-9;
Dec. Regul. 32/87, de 18-5;
Dec.-Lei 265/88, de 28-7;
Dec. Regul. 12/89, de 29-4;
Dec.-Lei 323/89, de 26-9;
Dec.-Lei 353-A/89, de 16-10;
Dec.-Lei 34/93, de 13-2;
Dec.-Lei 239/94, de 22-9;

Horário de trabalho:

Dec.-Lei 187/88, de 27-5;
Port. 198/89, de 10-3;
Lei 17/89, de 5-7;
Dec.-Lei 263/91, de 26-7;

Código do Procedimento Administrativo:

Dec.-Lei 442/91, de 15-11;
Dec.-Lei 6/96, de 31-1;

Contabilidade:

Dec.-Lei 519-M/79, de 28-12;
Dec.-Lei 100-A/87, de 5-3;
Dec.-Lei 112/88, de 2-4;
Dec.-Lei 4/89, de 6-1;
Lei 8/90, de 20-2;
Lei 6/91, de 20-2;
Dec.-Lei 155/92, de 28-7;
Lei 53/93, de 30-7;
Lei 75/83, de 20-12;
Dec.-Lei 171/94, de 24-6;
Dec.-Lei 45/95, de 2-3;
Dec.-Lei 55/95, de 29-3;

Bibliografia base:

Conceitos Fundamentais do Regime Jurídico do Funcionalismo Público, João Alfaia;
Manuais de Formação de Contabilidade Pública, José Luís de Almeida Ferreira, Secretaria-Geral do Ministério do Planeamento e da Administração do Território.

28-6-96. — O Director-Geral, José Vítor Soreto de Barros.

Aviso. — Ref. 102/96. — De acordo com o Dec.-Lei 498/88, de 30-12, faz-se público que, por meu despacho desta data, se encontra aberto, pelo prazo de 10 dias úteis a contar da data da publicação do presente aviso no *DR*, concurso interno geral de acesso para provimento de uma vaga de técnico superior principal no quadro de pessoal da Direcção-Geral dos Serviços Judiciários.

1 — Prazo de validade — o concurso é válido para o provimento da vaga e termina logo que se verifique o seu preenchimento.

2 — Conteúdo funcional genérico dos lugares a prover — compete ao técnico superior prestar assessoria técnica, conceber, adaptar e ou aplicar métodos e processos técnico-científicos na elaboração de estudos e na concepção ou desenvolvimento de projectos, emitindo pareceres e participando em reuniões, comissões e grupos de trabalho, tendo em vista preparar a tomada de decisão superior sobre medidas de política e gestão na área das atribuições da Direcção-Geral dos Serviços Judiciários, relativas à identificação criminal e de contumazes.

3 — Requisitos de candidatura — podem ser opositores ao concurso os técnicos superiores de 1.ª classe com, pelo menos, três anos de serviço classificados, no mínimo, de *Bom* que até ao termo do prazo

para apresentação das candidaturas reúnam as restantes condições previstas no art. 23.º do Dec.-Lei 498/88, de 30-12, e que possuam a licenciatura adequada.

4 — Métodos de selecção:

4.1 — Avaliação curricular, na qual serão ponderadas a classificação de serviço, a habilitação académica e a formação e experiência profissionais, de acordo com a área de actividades expressa no conteúdo funcional;

4.2 — A avaliação curricular poderá ser complementada por entrevista profissional, na qual serão ponderadas a capacidade de expressão e fluência verbais, a motivação e interesse profissional e a valorização e actualização profissionais.

5 — Formalização das candidaturas:

5.1 — Nos termos do art. 1.º do Dec.-Lei 112/90, de 4-4, as candidaturas deverão ser formalizadas mediante requerimento, redigido em papel normalizado, branco ou de cor pálida, de formato A4 ou contínuo, como a seguir se indica:

Instruções para o preenchimento do requerimento

Deve escrever sempre, no início de cada uma das linhas, as palavras que antecedem as diversas situações; exemplo:

Nome: Jacinto M. . .

Nacionalidade: portuguesa.

Minuta do requerimento

Ex.º Sr. Director-Geral dos Serviços Judiciários:

Nome: . . .

Naturalidade: . . .

Data de nascimento: . . .

Habilitações literárias: . . .

Morada e código postal: . . .

Telefone: . . .

Tempo de serviço na categoria: . . .

Classificação de serviço dos últimos três anos (quantificada): . . .

Organismo onde presta serviço: . . .

requer a V. Ex.ª se digne admiti-lo(a) ao seguinte concurso:

Referência: . . .

Categoria: . . .

Organismo: . . .

Pede deferimento.

. . . (data e assinatura).

5.2 — Os requerimentos de admissão a concurso deverão ser acompanhados dos seguintes documentos:

- Curriculum detalhado e assinado do qual conste a experiência profissional, com indicação das funções com mais interesse para o lugar a que se candidata, referenciando o período de tempo em que exerceu cada uma das funções, e quaisquer outros elementos que os candidatos entendam dever apresentar por serem relevantes para a apreciação do seu mérito;
- Fotocópia autenticada do curso ou dos cursos de formação relevantes para a função que possui, com menção, se possível, do número de horas de duração de cada um;
- Declaração, passada pelo serviço de origem, da qual constem o tempo de serviço na categoria, na carreira e na função pública, a classificação de serviço (quantificada) e as funções exercidas nos últimos três anos.

5.3 — Fotocópia autenticada das habilitações literárias.

5.4 — As fotocópias poderão ser autenticadas nos termos do art. 1.º do Dec.-Lei 48/88, de 17-2.

5.5 — Os candidatos pertencentes aos quadros de pessoal da Direcção-Geral dos Serviços Judiciários e às instituições judiciárias referidas no n.º 2 do art. 1.º do Dec.-Lei 173/94, de 26-6, ficam dispensados da apresentação do documento passado pelo serviço de origem.

5.6 — Nos termos do n.º 1 do art. 19.º do Dec.-Lei 498/88, de 30-12, são excluídos os candidatos que não entregarem juntamente com o requerimento todos os documentos solicitados, salvo o previsto no n.º 5.5 do presente aviso.

6 — Envio de candidaturas e afixação das listas:

6.1 — Os requerimentos de admissão a concurso deverão ser entregues pessoalmente ou remetidos pelo correio, com aviso de recepção, na ou para a seguinte morada:

Direcção-Geral dos Serviços Judiciários, Avenida de Casal Ribeiro, 48, ou Rua de Gomes Freire, 174, 1096 Lisboa Codex.

6.2 — As listas de candidatos e de classificação, bem como quaisquer outras comunicações que o júri entenda dever fazer, serão afixadas, para consulta, na morada acima indicada.

7 — Local de trabalho e vencimento:

7.1 — O local de trabalho situa-se nas instalações da Direcção-Geral dos Serviços Judiciários, em Lisboa;

7.2 — O vencimento é o inerente à respectiva categoria e determinado de acordo com o Dec.-Lei 353-A/89, de 16-10.

8 — Constituição do júri:

Presidente — Licenciado Domingos António Simões Baptista, subdirector-geral dos Serviços Judiciários.

Vogais efectivos:

Licenciado José Jorge dos Santos Brandão Pires, director de serviços da Direcção-Geral dos Serviços Judiciários, que substituirá o presidente nas suas ausências e impedimentos.

Licenciado Francisco Manuel Raposo Lança, chefe de divisão da Direcção-Geral dos Serviços Judiciários.

Vogais suplentes:

Licenciado António Fernando Miranda Dias, chefe de divisão da Direcção-Geral dos Serviços Judiciários.

Licenciada Helena Julieta S. Pina Vasconcelos, assessora da Direcção-Geral dos Serviços Judiciários.

9 — Legislação aplicável:

Dec.-Lei 248/85, de 15-7;

Dec.-Lei 265/88, de 28-7;

Dec.-Lei 498/88, de 30-12;

Dec.-Lei 353-A/89, de 16-10;

Dec.-Lei 427/89, de 7-12;

Dec.-Lei 173/94, de 26-6.

8-7-96. — O Director-Geral, *José Vitor Soreto de Barros*.

Rectificação. — Por ter sido publicada com inexactidão no DR, 2.ª, 149, de 29-6-96, a autorização do abono de vencimento relativo à substituição exercida pelo escrivão de direito, interino, do Tribunal da Comarca de Olhão da Restauração Ezequiel Correia Pereira, enquanto escrivão-adjunto do mesmo Tribunal, no que respeita à data do termo de funções, rectifica-se que onde se lê «7-5-96» deve ler-se «14-4-96».

10-7-96. — O Subdirector-Geral, *Domingos António Simões Baptista*.

Instituto de Reinserção Social

Por despacho do presidente do Instituto de Reinserção Social de 30-4-96:

Maria Luísa Freire Colaço, coordenadora da equipa de menores do Porto do quadro de pessoal deste Instituto — cessou a comissão de serviço, a seu pedido, com efeitos a partir de 30-4-96. (Isento de fiscalização prévia do TC.)

9-5-96. — A Vice-Presidente, *Maria Fernanda Farinha Lopes*.

Por despachos do presidente do Instituto de Reinserção Social de 31-5-96:

Manuel António Cruz Jesus — admitido, em regime de contrato de prestação de serviços, por avença, para exercer funções no âmbito da área do ensino, nomeadamente para o desenvolvimento de aplicação de programas na área do desenho, pintura e aplicação de várias técnicas aos alunos do Colégio de Vila Fernando, com a remuneração mensal de 50 000\$.

Luís Manuel Domingos Pedras — admitido, em regime de contrato de prestação de serviços, por avença, para exercer funções no âmbito da área do ensino, nomeadamente para o desenvolvimento de aplicações de programas na área de olaria e aplicação de várias técnicas aos alunos do Colégio de Vila Fernando, com a remuneração mensal de 80 000\$.

Álvaro do Carmo Moreira — admitido, em regime de contrato de prestação de serviços, por avença, para exercer funções no âmbito da área de manutenção e reparação nas instalações do Colégio Navarro de Paiva, com a remuneração mensal de 69 000\$.

(Isentos de fiscalização prévia do TC.)

16-7-96. — A Vice-Presidente, *Maria Fernanda Farinha Lopes*.

MINISTÉRIO DA ECONOMIA

Instituto Português da Qualidade

Por despachos de 16-7-96 do presidente do Instituto Português da Qualidade:

Isabel Maria Delgado Cardoso, técnica auxiliar de 2.ª classe do quadro de pessoal do Instituto Português da Qualidade (área funcional: secretariado, documentação, informação e relações públicas) — nomeada definitivamente, precedendo concurso, técnica auxiliar de 1.ª classe do mesmo quadro, escalão 1, índice 200, considerando-se exonerada do seu anterior cargo a partir da data de aceitação do novo lugar.

Maria Emília Martins de Matos Canudo e Maria de Lourdes de Almeida Simões Aires Martins, técnicas auxiliares de 2.ª classe do quadro de pessoal do Instituto Português da Qualidade (área funcional: secretariado, documentação, informação e relações públicas) — nomeadas definitivamente, precedendo concurso, técnicas auxiliares de 1.ª classe do mesmo quadro, escalão 5, índice 240, considerando-se exoneradas dos seus anteriores cargos a partir da data de aceitação dos novos lugares.

(Não carecem de fiscalização prévia do TC.)

17-7-96. — O Director de Serviços, *Vicente Martins*.

MINISTÉRIO DA EDUCAÇÃO**GABINETE DO MINISTRO**

Desp. 147-B/ME/96. — O processo educativo nas sociedades democráticas tem como finalidade o desenvolvimento e a formação de todos os cidadãos em condições de igualdade de oportunidades e no respeito pela diferença e autonomia de cada um.

Tal linha de orientação encontra-se expressa nos princípios consagrados no Programa do Governo, importando, por isso, criar condições que permitam garantir a universalização da educação básica de qualidade e promover o sucesso educativo de todos os alunos e, muito particularmente, das crianças e dos jovens que hoje se encontram em situações de risco de exclusão social e escolar.

Com efeito, os contextos sociais em que as escolas se inserem condicionam a atitude dos alunos face ao processo educativo institucional e formal, verificando-se que em áreas social e economicamente carenciadas ou integradas em processos de transformação sócio-económica o sucesso educativo é muitas vezes reduzido, situação igualmente constatável em zonas com número significativo de alunos de diferentes etnias, filhos de migrantes ou filhos de populações itinerantes.

Na sequência das medidas que vêm sendo adoptadas no sentido da introdução de mecanismos de apoio às populações mais carenciadas, importa continuar a aprofundar os esforços tendentes à criação, nas escolas, de condições geradoras de sucesso escolar e educativo dos seus alunos, definindo-se as medidas a desenvolver, com vista a atingir-se o objectivo primordial de promover a igualdade do acesso e do sucesso educativo da população escolar do ensino básico.

Por outro lado, parece ser manifesto que a rede e o parque escolares, fruto de sucessivas adições, exigem uma reorganização e adaptação às necessidades das crianças e dos jovens que frequentam nove anos de escolaridade básica, quer no mesmo estabelecimento de ensino quer em estabelecimentos diferentes que funcionem em rede.

Esta reorganização deve implicar uma reflexão que viabilize uma clara afirmação das escolas enquanto unidades de um determinado território educativo. No território educativo ajustam-se as condições espaciais da oferta educativa aos projectos das comunidades integrando os três ciclos do ensino básico e outras vertentes e intervenções educativas, designadamente a educação pré-escolar, a educação de adultos, a iniciação profissional, a educação especial, bem como os serviços de psicologia e orientação, de acção social e de saúde.

Este processo implica, de igual modo, o estabelecimento de relações de parceria com outras entidades que concorrem para a existência de uma efectiva articulação de espaços e recursos e para a construção de uma efectiva igualdade de oportunidades de formação. Por outro lado, a optimização dos meios humanos e materiais disponíveis em cada território educativo favorece a dinâmica de associação de escolas e de projectos e pode contribuir para uma visão integrada da intervenção educativa, com consequente rentabilização de recursos, em função de um projecto de território educativo e não de intervenções avulsas e, muitas vezes, desarticuladas.

Contrapõe-se assim o conceito de escola-organização ao conceito tradicional de escola-edifício. À nuclearização das escolas do 1.º ciclo

e dos jardins-de-infância contrapõe-se, no presente despacho, a possibilidade de relacionamento dos diversos ciclos do ensino básico e da educação pré-escolar, que se tem vindo a revelar como valorizadora da noção global de educação, facilitando simultaneamente uma mais eficiente gestão de recursos.

A experiência pedagógica a desenvolver a partir do próximo ano lectivo, que se deverá materializar na apresentação e desenvolvimento de projectos plurianuais dos territórios educativos de intervenção prioritária, visa, sem prejuízo da autonomia das escolas que os integram, a consecução de quatro objectivos centrais:

- 1.º A melhoria do ambiente educativo e da qualidade das aprendizagens dos alunos;
- 2.º Uma visão integrada e articulada da escolaridade obrigatória que favoreça a aproximação dos seus vários ciclos, bem como da educação pré-escolar;
- 3.º A criação de condições que favoreçam a ligação escola-vida activa;
- 4.º A progressiva coordenação das políticas educativas e a articulação da vivência das escolas de uma determinada área geográfica com as comunidades em que se inserem.

Neste contexto, a flexibilidade organizacional que se preconiza para as escolas que irão integrar-se, no ano lectivo de 1996-1997, na experiência dos territórios educativos de intervenção prioritária vai ao encontro do disposto no art. 39.º da Lei de Bases do Sistema Educativo e converge com os objectivos da realização pessoal e comunitária de cada indivíduo que a mesma lei preconiza no seu art. 3.º

Assim, determino:

1 — São considerados territórios educativos de intervenção prioritária os agrupamentos de escolas, nos quais se procederá, a partir do ano lectivo de 1996-1997, ao desenvolvimento de projectos que visem a melhoria da qualidade educativa e a promoção da inovação.

2 — As escolas integrantes de um território educativo de intervenção prioritária desenvolverão um trabalho conjunto com vista à elaboração de um projecto educativo, no qual deverá estar contemplada a intervenção de vários parceiros, designadamente professores, alunos, pessoal não docente, associações de pais, autarquias locais, associações culturais e associações recreativas.

3 — Sem prejuízo da autonomia dos estabelecimentos de educação e ensino que integram um território educativo de intervenção prioritária na concepção e organização do respectivo projecto educativo, este deverá contemplar, obrigatoriamente, a formulação das seguintes prioridades de desenvolvimento pedagógico:

- a) Criação de condições para a promoção do sucesso educativo e escolar das crianças e dos jovens, prevenindo, do mesmo modo, o absentismo e o abandono escolar, através da diversificação das ofertas formativas, designadamente do recurso a currículos alternativos que, sem prejuízo de um núcleo de aprendizagens fundamentais, tome em consideração as características específicas da população escolar, e do desenvolvimento de componentes inovadoras nos domínios da educação ambiental, artística e tecnológica e do ensino experimental das ciências;
- b) Definição das necessidades de formação do pessoal docente e não docente, bem como da comunidade, apresentando propostas de intervenção que possam dar resposta às necessidades identificadas, designadamente em articulação com os centros de formação das associações de escolas e com as instituições de formação inicial de docentes;
- c) Articulação estreita com a comunidade local, promovendo a gestão integrada de recursos e o desenvolvimento de actividades de âmbito educativo, cultural, desportivo e de ocupação de tempos livres, quer quanto às crianças e aos jovens inscritos nas escolas quer quanto ao desenvolvimento de actividades de educação permanente, nomeadamente de educação de adultos.

4 — O projecto educativo será apresentado à respectiva direcção regional de educação, entidade com a qual será negociado o seu desenvolvimento, quer na vertente pedagógica quer na vertente financeira.

5 — O acompanhamento ao desenvolvimento dos projectos é competência da respectiva direcção regional de educação, cabendo ao Departamento da Educação Básica a coordenação e o apoio técnico-científico ao processo e ao Instituto de Inovação Educacional a respectiva avaliação formativa, bem como a avaliação externa e global da experiência.

6 — As direcções regionais de educação, em articulação com o Departamento da Educação Básica e com o Instituto de Inovação Educacional, elaborarão relatórios intermédios do progresso da experiência no final do 1.º e do 2.º períodos do ano escolar e globais no final do mês de Junho.

7 — A coordenação nacional da experiência é assegurada por uma comissão, presidida pela directora do Departamento da Educação Básica, integrando representantes do Departamento da Educação Básica, do Instituto de Inovação Educacional, do Departamento de Programação e Gestão Financeira, da Inspeção-Geral da Educação e das direcções regionais de educação, a qual deverá articular a sua acção com os responsáveis de programas, equipas de missão e gabinetes existentes no Ministério da Educação cujo âmbito de intervenção se relacione com o desenvolvimento dos projectos.

8 — Os territórios educativos de intervenção prioritária beneficiarão de condições especiais para o desenvolvimento dos respectivos projectos no que se refere a:

- Relação professor-aluno;
- Dispensa de serviço lectivo dos directores de jardins-de-infância e de escolas do 1.º ciclo do ensino básico;
- Redução da componente lectiva dos professores do 2.º e 3.º ciclos do ensino básico, a qual deve revestir a forma de um crédito global de horas a atribuir a cada escola;
- Colocação de um ou mais professores de áreas específicas para a realização de actividades de complemento educativo e complemento curricular;
- Apoio especial por equipas dos Serviços de Psicologia e Orientação e de Educação Especial;
- Possibilidade de recurso ao apoio de animadores/mediadores.

9 — Para assegurar a coordenação das várias intervenções e a articulação entre a educação pré-escolar e os diferentes ciclos do ensino básico, é criado, em cada território educativo de intervenção prioritária, um conselho pedagógico do território educativo, cuja composição deverá incluir, de forma equilibrada, representantes dos vários níveis, modalidades e ciclos de ensino, podendo agregar, de acordo com o projecto apresentado, representantes das associações de pais, dos serviços locais de saúde e de segurança social, bem como da autarquia local.

10 — O projecto de território educativo de intervenção prioritária será sediado num dos estabelecimentos de educação ou de ensino que o integram, sendo a sua coordenação assegurada pelo respectivo órgão de gestão.

11 — A gestão administrativa e financeira dos projectos será apoiada pelos serviços administrativos de uma das escolas básicas integradas ou escolas básicas do 2.º e 3.º ciclos que integram o território educativo de intervenção prioritária.

12 — O desenvolvimento do disposto no presente despacho será definido por despacho conjunto dos Secretários de Estado da Administração Educativa e da Educação e Inovação.

8-7-96. — O Ministro da Educação, *Eduardo Carrega Marçal Grilo*.

MINISTÉRIO DA SAÚDE

Inspeção-Geral da Saúde

Aviso. — Nos termos do art. 33.º do Dec.-Lei 498/88, de 30-12, conjugado com o disposto na al. a) do n.º 2 do art. 24.º do mesmo diploma, faz-se pública a lista de classificação final do concurso externo de ingresso para admissão de seis estagiários com vista ao posterior preenchimento de seis vagas de inspector da carreira de inspeção superior de regime especial do quadro de pessoal da Inspeção-Geral da Saúde, aberto por aviso publicado no *DR*, 2.ª, 246, de 24-10-95, homologada por despacho de 19-7-96 do inspector-geral da Saúde:

	Valores
1.º Paulo Alexandre Cotrim de Almeida	16,499
2.º Maria Edite Ferreira Alves Pereira Soares Correia	16,400
3.º António Carlos Caeiro Carapeto	15,950
4.º Belmira do Rosário Faisco Vieira Fialho	15,899
5.º Sérgio Miguel Farinha Gomes de Abreu	15,698
6.º João Luís da Graça Marques	15,398
7.º Paulo Jorge Mantas Parreira	15,299
8.º Gaspar Luís Bento Gonçalves	15,200
9.º Maria da Conceição de Almeida Baptista Mendes	14,998
10.º Maria Helena Rocha Sequeira	14,900
11.º Pedro Manuel Martins Roque Delgado Carreira	14,800
12.º António Manuel da Rocha Soares	14,764
13.º Daphnie Eurélia Gomes Góis	14,763
14.º Rui Jorge de Freitas Serra	14,698
15.º Susana Rita Oliveira Vale Gonçalves Guerreiro	14,563
16.º Teresa Maria Lopes Duarte	14,431
17.º Patrícia de Oliveira Carvalho	14,300
18.º Teresa Alexandra Meça Valverde Gouveia Coelho	14,299
19.º Cristina Maria da Silva Lopes	14,200

	Valores
20.º António Manuel Dias Videira	14,199
21.º Maria de Fátima da Silva	14,062
22.º Raquel Lemos de Azevedo de Mendonça Horta	13,962
23.º Fernanda Paula Castro Fonseca Barros da Costa	13,799
24.º Maria Teresa Esteves de Campos Romão	13,731
25.º António Pires Sargento	13,700
26.º Filomena Antunes Tiago da Silva	13,631
27.º Fernando Augusto Gomes da Assunção	13,599
28.º Fernando Carlos da Costa Pereira	13,514
29.º Jorge Manuel Ferreira	13,425
30.º Maria da Conceição Lourenço Afonso dos Santos Horta	13,398
31.º Cristina Lourenço Martins	13,361
32.º António Alberto Amaro Rodrigues	13,331
33.º Silvina Rosa Ripado Ribeiro Pena	13,330
34.º Ana Maria Pereira Lopes	13,300
35.º João Guilherme Gargalo Melo	13,299
36.º Pedro Miguel de Oliveira Martins	13,298
37.º Maria Teresa Ferreira da Costa	13,262
38.º Helena Cristina da Silva Lopes	13,200
39.º Ana Maria de Abreu e Lima Pereira Marques	13,199
40.º Mário Alberto Benrós Silva	13,198
41.º Mafalda Margarida Gomes de Figueiredo Falcão de Bettencourt	13,197
42.º Susana Raposo Letras da Luz	13,162
43.º Maria Leonor Cardoso Sérgio Pinto	13,130
44.º Pedro Miguel Pereira Carmona	13,100
45.º Maria Elisabete Alves Simões Rolo	13,098
46.º Isabel Alexandra Mota Junceira	13,063
47.º João Paulo Oleiro Mendes da Fonseca	13,049
48.º Nelson Nobre Saramago da Silva Escórcio	13,031
49.º Carla Cristina de Sousa Morais	13
50.º Francisco José Nunes Galvão Correia	12,999
51.º Luís Manuel Veloso Cruz	12,998
52.º Jorge Alberto Cardoso Pereira Lúcio	12,996
53.º José Alberto de Jesus Pereira Peixoto	12,962
54.º Maria Teresa Henriques de Almeida	12,932
55.º Alexandrina Gameiro Pereira	12,931
56.º Florbela Adozinda Garcia Alves	12,929
57.º Eugénio Mamede Correia Guerreiro	12,900
58.º Ana Maria Estreito Padrão Gonçalves Miranda	12,899
59.º Mário Ferreira da Silva	12,898
60.º Paulo Jorge Baptista da Silva Leitão	12,897
61.º Susana de Cintra Epaminondas Alves Dias	12,864
62.º Pedro Manuel Ribeiro Coimbra	12,863
63.º José Eduardo Barroso Almeida Cruz	12,862
64.º José Gabriel Relego Molarinho Jacinto	12,830
65.º Maria do Céu Anjos Sousa Saldanha	12,825
66.º Paula Cristina Oliveira dos Santos Silva	12,800
67.º Francisco Manuel Cardoso de Sousa Moreira	12,799
68.º Sónia Teresa Grácio Gomes Santos	12,798
69.º João Manuel Pires Ribeiro	12,764
70.º Maria de Fátima Baptista Fernandes	12,762
71.º Carla Maria Lopes Ribeiro	12,749
72.º Agostinho Nuno Pereira Lopes	12,730
73.º Nuno Filipe Amaral Antunes da Costa	12,700
74.º Vítor Manuel dos Santos Castanheira	12,699
75.º Carla Alexandra Correia Batista	12,698
76.º Teresa Maria Miranda de Freitas	12,696
77.º Júlio César Figueiredo Vila Santos	12,685
78.º Paula Cristina Barros Pinto	12,664
79.º Maria do Rosário Costa Fernandes Madaleno dos Santos	12,662
80.º Maria João Gamboa Marques	12,648
81.º Sara Maria Calado da Silva	12,630
82.º Maria de Fátima Pereira de Almeida Duarte	12,612
83.º Renata Maria Antunes Viegas Rosário de Oliveira	12,599
84.º Fernanda Maria Pinto Machado	12,598
85.º João Carlos Escaleira Vaz	12,597
86.º Carla Maria Correia Pedrosa	12,562
87.º Maria de Lurdes Nunes Mendes da Costa	12,530
88.º João Alexandre Abreu Tavares Beirão	12,500
89.º Teresa Cristina Arsénio Gomes Lares	12,498
90.º Paula Alexandra Barata Mendes Cabaço	12,496
91.º Maria de Fátima Castanheira Pedrosa da Fonseca Lima	12,462
92.º Paula Cristina do Paço Videira	12,461
93.º João Mário Ruivo Carrapiço	12,400
94.º Maria José Fernandes da Silva	12,396
95.º Maria Ema Fuentes Morais	12,362
96.º Conceição Maria Santos de Carvalho da Cruz	12,330

Paula Cristina Santos Nunes Folgado (a).
 Paula Sofia Antunes Borges (a) (b).
 Paulo Alexandre da Costa Correia de Barros (a) (b).
 Paulo Jorge Baptista Reis Correia (a) (b).
 Pedro Manuel Vasconcelos Freitas de Athayde e Mello (a) (b).
 Pedro Miguel Vale Soares Rosendo Cruz (a).
 Rita Alves Bernardo Ribeiro (a) (b).
 Rita Isabel Santos Marques (a).
 Rui Carlos Cupertino Ferreira (b).
 Sandra Paula Enes Pinto Araújo (a) (b).
 Sandra Sofia Alves Soares Sena Leote.
 Sara Cristina Gonçalves Matos Vitorino (b).
 Saudade Maria Abreu de Sousa (a) (b).
 Sílvia Maria Baptista Correia (b).
 Susana Cristina da Silva Lima (b).

- (a) Não comparência ou desistência da prova de conhecimentos.
 (b) Não comparência à entrevista.

19-7-96. — O Presidente do Júri, *Fernando César Augusto*.

Instituto Nacional da Farmácia e do Medicamento

Aviso. — Torna-se pública a lista dos candidatos admitidos e excluídos no concurso público para instalação de uma farmácia na zona do lugar de Candieira, freguesia de Avelãs de Cima, concelho de Anadia, distrito de Aveiro, cujo aviso de abertura foi publicado no *DR*, 2.ª, 223, de 29-9-95, encontrando-se igualmente a presente lista afixada nas instalações do INFARMED, na Avenida do Brasil, 53, Parque de Saúde de Lisboa, pavilhão 21-A, em Lisboa:

Candidatos admitidos:

Alda Cristina Domingues Rei de Miranda Pacheco.
 Alda Maria Calhã Ferreira Morais Lindo.
 Alda Maria Sucena Couceiro.
 Ana Isabel Martins Duarte Pinto.
 Ana Maria Andrade Ferreira Martins.
 Ana Maria Paes da Costa.
 Anita Elvira Costa Pires.
 António Bernardo Ferreira de Almeida.
 Cristina Manuela Figueiredo Bernardino.
 Cristina Maria Nogueira Madaleno Galocha Pascoal.
 Cristina Maria Rodrigues da Costa Sousa Maia.
 Ernestina Maria Ferreira de Oliveira.
 Francisco André Fonseca do Nascimento Martins.
 Graziela Maria Soares de Morais Grade.
 Helena Fernanda Pinho das Neves.
 Isabel Cristina Duarte Vidal Saraiva.
 João Abílio Oliveira de Araújo.
 José Marcelino e Galvão Castello-Branco de Gouveia Marques.
 Lia Luciana de Seabra Rangel Andrade Rede.
 Lília da Conceição Duarte Cêrca.
 Margarida da Conceição da Silva Cruz Pinto de Almeida.
 Maria da Conceição Cristo Soares dos Santos Ferreira.
 Maria de Fátima da Maia Pereira.
 Maria do Carmo Camelo Teixeira.
 Maria Eugénia de Sousa Teixeira Cruz.
 Maria Júlia Barata Correia Ferreira.
 Maria Luísa Santiago Costa Santos Soares Ferreira.
 Maria do Rosário Marques da Silva Lima.
 Maria Teresa Simões Pereira.
 Olga Maria Vieira Gonçalves Pereira.
 Paula Cristina Carvalho Caetano Maceiras.
 Paula Cristina Pereira Magalhães.
 Paula Maria Nunes Alves Castanheira da Costa.
 Paula Sofia Mendes Luís.
 Paulo Rui Pardilha Pacheco.
 Raul Rodrigues Barbosa.
 Rita Maria de Almeida Rodrigues Domingues.
 Rosa Maria de Melo Campos Pato.
 Rosângela Elisabete de Matos Garcia Santos.
 Suzana Nogueira Faria.
 Teresa Alexandra da Conceição Castanhola.
 Vítor Manuel Gerales Freire dos Santos Ferreira.

Candidatos excluídos:

Ana Maria Honório dos Santos Ferreira (b).
 Ana Maria Pereira Gomes (d).
 Anabela de Sousa Neves Ferreira Diogo (a).
 Cândida Virgínia Silva Pinto (a).

Celeste da Conceição Marques Oliveira de Melo e Silva (a).
 Drusila Seabra de Melo Pereira Duque (b).
 Isabel Cristina Padrão Correia (a).
 Isabel Maria Ferro Caroco Araújo dos Santos (a).
 Jorge Arlindo Moura Ribeiro (b).
 Laurinda Rosário Araújo Oliveira (a).
 Maria Adelaide Leite Mendes de Abreu Amaral (c).
 Maria da Conceição Sarmento Tomás Madureira (a).
 Maria José da Silva Marques da Cruz (a).
 Paula Cristina Castro Rola Ramalho (a).
 Paulo Jorge Ferreira Diogo (a).

- (a) Candidatura simultânea a mais de dois concursos.
 (b) Detentor de alvará há menos de 10 anos.
 (c) Documentos não autenticados.
 (d) Não tem estágio feito.

Aviso. — Torna-se pública a lista dos candidatos admitidos e excluídos no concurso para instalação de farmácia no lugar e freguesia de Campelos, concelho de Torres Vedras, distrito de Lisboa, cujo aviso de abertura foi publicado no *DR*, 2.ª, 223, de 29-9-95, encontrando-se igualmente a presente lista afixada nas instalações do INFARMED, na Avenida do Brasil, 53, Parque de Saúde de Lisboa, pavilhão 21-A, em Lisboa.

Candidatos admitidos:

Alexandra Maria Ferreira Horta.
 Alice Maria da Gama Vieira Martins Marques.
 Ana Bela Prudêncio Duarte.
 Ana Cristina Balaeiro Gonçalves.
 Ana Cristina Gomes Barros Salgado.
 Ana Cristina Paiva Pena Figueiredo Cavalheiro.
 Ana Isabel Ribeiro Rodrigues Lorena Machado.
 Ana Maria Fernandes Nogueira dos Santos.
 Ana Maria Sarreira dos Santos Ferreira Lafai de Castro.
 Ana Marta Belchior Ferreira da Silva Bastos.
 Anabela da Conceição Colaço.
 Anabela Cristina de Lima Ribeiro Lourenço Soares.
 Ângela Maria Guilherme Botelho Catarino.
 Carla Maria Teixeira Barros Branco Ló.
 Cristina Maria Casimiro Espadanal Ramos.
 Cristina Rita de Figueiredo Raposo Barreiras.
 Dina da Conceição Marçal Verdugo Duarte.
 Elisabete Áurea Vasco Costa de Carvalho.
 Glória Maria Miranda da Silva Vilas Boas.
 Helena Maria Silvestre Vieira Fétal.
 Isabel Maria Carvalhana Meneses da Silva.
 Isabel Maria Cristina de Aguiar Mendes Alves.
 Jerónimo Ferro Barão.
 João António Flores Nunes da Cunha.
 Margarida Maria da Silva Castelão.
 Maria Antonieta Alves Malho Lucas dos Santos.
 Maria Dulce Ramos Várzea Gomes dos Santos Aguiar.
 Maria de Fátima de Moura Gonçalves Cimadeira.
 Maria Gabriela Afonso Gonçalves.
 Maria Helena Conde Carreiras Lopes Figueiredo.
 Maria Helena da Silva Moreira.
 Maria Ivone Nobre Gonçalves Correia Anacleto.
 Maria João Feitinha das Dores Pereira Anastácio.
 Maria João Saraiva Baltazar Alves.
 Maria José Teixeira de Carvalho Matos Duarte.
 Maria José Videira Pereira.
 Maria Madalena Marques Gaspar Aparício.
 Maria Manuel Ramos dos Santos Lima.
 Maria Manuela Silva Mamede Barradas Leitão.
 Maria do Rosário Madeira Costa Crispim de Sousa.
 Miguel Nuno Esteves da Rocha.
 Raul Rodrigues Barbosa.
 Sérgio Manuel Franco Chaveca.
 Silvana Maria Duarte Belo.
 Susana Maria Lopes Avelino.
 Vânia do Carmo Marques Tira-Picos.

Candidatos excluídos:

Ana Cristina Amaral Coelho da Silva (a).
 Ana Paula da Conceição Teixeira Frazão Gomes (b).
 Cândida Virgínia Silva Pinto (a).
 Celeste da Conceição Marques Oliveira de Melo e Silva (a).
 Laurinda Rosário Araújo Oliveira (a).
 João Carlos Barroca Delgado (c).

Maria Adelaide Leite Mendes de Abreu Amaral (d).
 Maria da Conceição Ferreira de Carvalho (b).
 Marília João Casaleiro Botelho (b).

- (a) Candidatura simultânea em mais de dois concursos.
 (b) Detentor de alvará há menos de 10 anos.
 (c) Licenciatura não adequada.
 (d) Documentos não autenticados.

9-7-96. — A Presidente do Júri, *Maria de Fátima Neutel*.

Aviso. — Em cumprimento do disposto no art. 33.º do Dec.-Lei 498/88, de 30-12, e legislação complementar, faz-se público que foi homologada pelo conselho de administração em 16-7-96 a lista de classificação final dos candidatos admitidos ao concurso interno geral de acesso para a categoria de técnico superior principal, a que se refere o aviso publicado no *DR*, 2.ª, 67, de 19-3-96, e se encontra afixada nas instalações do INFARMED, na Avenida do Brasil, 53, em Lisboa.

Os candidatos poderão interpor recurso, nos termos do art. 34.º do Dec.-Lei 498/88, de 30-12, e legislação complementar.

17-7-96. — A Presidente do Júri, *Micaela Fernandes Barata*.

Direcção-Geral da Saúde

Hospital de Santa Maria

Aviso. — Para cumprimento do n.º 33 do Regulamento dos Concursos de Provedimento para Assistente da Carreira Médica Hospitalar, aprovado pela Port. 833/91, de 14-8, comunica-se que, por deliberação do conselho de administração de 4-7-96, foi homologada a lista de classificação final dos candidatos ao concurso para três vagas de assistente de cirurgia geral (perfil — experiência em cuidados intensivos), aberto por aviso publicado no *DR*, 2.ª, 156, de 6-7-93:

	Valores
1.º Dr. Nestor Alves	14,10
2.º Dr. Caetano Winston do Rosário Gracias	14,00
3.º Dr.ª Maria de Fátima Dias Carepa (a)	14,00
4.º Dr. Manuel José Aleixo Castelo	13,90
5.º Dr.ª Maria Isidra Rocha Contreiras Cantante (a)	13,90
6.º Dr. Joaquim Ferreira dos Santos Albuquerque	13,80
7.º Dr. João Pedro Homem Leal de Faria (a)	13,80
8.º Dr. Lucas Batista (a)	13,80
9.º Dr. Manuel Pereira Ribeiro	13,70
10.º Dr. Joaquim José Fernandes Martins (a)	13,70
11.º Dr. José Manuel Martins dos Santos	13,60
12.º Dr.ª Isabel Maria Saramago Henriques Beltrão (a)	13,60

(a) Classificado depois do candidato anterior atendendo à al. b) do n.º 31 do Regulamento dos Concursos de Provedimento dos Lugares de Assistente da Carreira Médica Hospitalar.

Os candidatos dispõem de 10 dias úteis a contar da data da publicação da presente lista para recorrer.

Em caso de recurso, a petição deverá ser dirigida ao director-geral da Saúde e dar entrada neste Hospital no prazo referido.

5-7-96. — O Administrador da Área de Recursos Humanos, *Daniel Ferro*.

Aviso. — 1 — Por deliberação do conselho de administração de 4-7-96, no uso da competência delegada por despacho do director-geral da Saúde, conforme publicação no apêndice n.º 95 ao *DR*, 2.ª, 243, de 20-10-94, e nos termos dos arts. 15.º, 23.º, 27.º e 30.º do Dec.-Lei 73/90, de 6-3, e do Regulamento dos Concursos de Provedimento dos Lugares de Assistente da Carreira Médica Hospitalar, aprovado pela Port. 833/91, de 14-8, se publica que se encontra aberto concurso de provedimento para uma vaga de assistente de ortopedia da carreira médica hospitalar.

2 — O concurso é institucional, interno, aberto a todos os médicos possuidores dos requisitos de admissão e já vinculados à função pública, independentemente dos serviços a que pertencam.

3 — O concurso visa exclusivamente o provedimento da vaga posta a concurso.

4 — O lugar de trabalho é no Hospital de Santa Maria, em Lisboa ou noutras instituições com as quais o estabelecimento tenha ou venha a ter acordos ou protocolos de colaboração.

5 — Regime de trabalho — o regime de trabalho será desenvolvido em horários desfasados, de acordo com as disposições legais existentes nesta matéria, nomeadamente o Desp. min. 19/90.

6 — São requisitos gerais:

- a) Ter nacionalidade portuguesa, salvo nos casos exceptuados por lei especial ou convenção internacional, casos em que deve ser feita prova de conhecimento da língua portuguesa;
 b) Ter cumprido os deveres militares ou de serviço cívico quando obrigatório;
 c) Não estar inibido do exercício de funções públicas ou interdito para o exercício das funções a que se candidata;
 d) Possuir a robustez física e o perfil psíquico necessários ao exercício da função e ter cumprido as leis de vacinação obrigatória.

6.2 — É requisito especial possuir o grau de especialista ou a sua equiparação, obtido nos termos do n.º 3 do art. 22.º do Dec.-Lei 73/90, de 6-3.

7 — São objectivos programáticos do Hospital de Santa Maria nesta área:

Cirurgia ortopédica no politraumatizado;
 Ensino pré e pós-graduado;
 Sensibilidade no desenvolvimento da cirurgia da mão e punho.

8 — As candidaturas deverão ser formalizadas mediante requerimento, em papel azul de 25 linhas ou em papel branco, de formato A-4, dirigido ao conselho de administração do Hospital de Santa Maria e entregue pessoalmente no Serviço de Pessoal deste Hospital ou remetido pelo correio, com aviso de recepção, para o Hospital de Santa Maria, Avenida do Prof. Egas Moniz, 1699 Lisboa Codex, expedido até ao termo do prazo fixado no n.º 9 do presente aviso.

9 — O prazo de candidatura é de 15 dias a contar da publicação do presente aviso no *DR*.

10 — Dos requerimentos devem constar os seguintes elementos:

- a) Identificação do requerente (nome, naturalidade, residência, telefone e número e data do bilhete de identidade e serviço de identificação que o emitiu);
 b) Categoria profissional e estabelecimento de saúde a que o requerente eventualmente esteja vinculado;
 c) Referência ao aviso de abertura do concurso, identificando o número e data do *DR* onde vem anunciado, bem como a área profissional a que concorre;
 d) Indicação de documentos que instruem o requerimento, bem como a sua sumária caracterização;
 e) Endereço para onde deverá ser remetido qualquer expediente relativo ao concurso.

11 — Os requerimentos devem ser acompanhados de:

- a) Documento comprovativo da posse do grau de especialista ou da equiparação a esse grau;
 b) Documento comprovativo de que o candidato se encontra inscrito na Ordem dos Médicos;
 c) Quatro exemplares do *curriculum vitae*;
 d) Documento comprovativo do cumprimento da Lei do Serviço Militar;
 e) Certificado de sanidade para o exercício de funções públicas, passado pela autoridade sanitária da respectiva área de residência;
 f) Certificado do registo criminal;
 g) Documento comprovativo da natureza e tempo de vínculo a qualquer serviço dependente do Ministério da Saúde, no caso de existir.

12 — Os documentos referidos nas als. a), d), e), f) e g) do n.º 11 podem ser substituídos por certidão comprovativa da sua existência, emitida pelo estabelecimento de saúde a que os candidatos estejam vinculados.

13 — Os candidatos vinculados ao Hospital de Santa Maria estão dispensados da apresentação dos documentos referidos no número anterior, desde que constem do respectivo processo individual.

14 — Os documentos referidos nas als. d), e) e f) do n.º 11 podem ser substituídos por declaração nos requerimentos, em alíneas separadas e sob compromisso de honra, da situação precisa em que se encontram relativamente a cada um desses requisitos.

15 — A falta dos documentos previstos nas als. a) e b) do n.º 11 ou de certidão comprovativa, nos casos em que ela seja permitida, implica a exclusão da lista de candidatos.

16 — As falsas declarações prestadas nos requerimentos pelos candidatos serão punidas nos termos da lei penal e constituem infracção disciplinar.

17 — O método de selecção utilizado no concurso é o da avaliação curricular, podendo o júri, se o entender, ouvir os candidatos em entrevista a convocar, através de carta registada, com aviso de

recepção, com, pelo menos, 15 dias de antecedência, a qual se destina somente a esclarecer dúvidas que se apresentem ao júri na apreciação dos *curricula*, não sendo objecto de qualquer pontuação.

18 — Constituição do júri:

Presidente — Prof. Doutor Miguel António Carneiro de Moura, director clínico do Hospital de Santa Maria.

Vogais efectivos:

Prof. Doutor António Rodrigues Gomes, chefe de serviço de ortopedia do Hospital de Santa Maria.

Dr. Luís Filipe Mendonça Baltazar, chefe de serviço de ortopedia do Hospital de Santa Maria.

Vogais suplentes:

Dr. Carlos Alberto de Brito Figueiroa Telles de Freitas, chefe de serviço de ortopedia do Hospital de Santa Maria.

Prof. Doutor Jacinto Manuel de Melo Oliveira Monteiro, assistente graduado de ortopedia do Hospital de Santa Maria.

19 — O 1.º vogal efectivo substituirá o presidente nas suas faltas e impedimentos.

11-7-96. — O Administrador da Área de Recursos Humanos, *Daniel Ferro*.

Hospital de São João

Aviso. — *Concurso interno geral de acesso para enfermeiro especialista de saúde materna e obstétrica.* — 1 — Por deliberação do conselho de administração de 13-6-96, no uso da competência conferida pelo art. 22.º do Dec.-Lei 437/91, de 8-11, e nos termos deste diploma legal, torna-se público que se encontra aberto, pelo prazo de 20 dias, contados de forma contínua a partir da publicação do presente aviso no *DR*, concurso interno geral para provimento de 10 lugares vagos de enfermeiro especialista, nível 2, da carreira de enfermagem do quadro de pessoal deste Hospital, na área de saúde materna e obstétrica.

2 — Tipo de concurso — o concurso é interno e, como tal, circunscrito a funcionários, independentemente do serviço ou organismo a que pertençam e que reúnam os requisitos de admissão ao mesmo.

3 — Prazo de validade — o concurso é válido para o preenchimento dos lugares mencionados e cessa com o seu preenchimento.

4 — Conteúdo funcional — as funções a desempenhar são as constantes do n.º 3 do art. 7.º do Dec.-Lei 437/91, de 8-11.

5 — Vencimento e outras condições de trabalho — o vencimento é o correspondente ao escalão e índice fixados de acordo com a tabela salarial constante do anexo I ao Dec.-Lei 437/91, de 8-11, para a categoria de enfermeiro especialista, e as regalias sociais as genericamente vigentes para os funcionários da administração central, sendo o local de trabalho o Hospital de São João, no Porto.

6 — Requisitos de admissão:

6.1 — Requisitos gerais — são requisitos gerais de admissão a concurso os enumerados no n.º 3 do art. 27.º do Dec.-Lei 437/91, de 8-11;

6.2 — Requisitos especiais:

a) Ser detentor da categoria de enfermeiro graduado e estar habilitado com um curso de especialização em enfermagem estruturado nos termos do n.º 1 do art. 14.º do Dec.-Lei 178/85, de 23-5, ou um curso de estudos superiores especializados em enfermagem que habilite para a prestação de cuidados de enfermagem na área da especialização em enfermagem atrás referida, independentemente do tempo na categoria e avaliação de desempenho de *Satisfaz*;

b) Ser detentor da categoria de enfermeiro de nível 1 e estar habilitado com um curso de estudos superiores especializados em enfermagem ou equivalente que habilite para a prestação de cuidados de enfermagem na área da especialização em enfermagem atrás referida, independentemente do tempo na categoria e avaliação de desempenho de *Satisfaz*;

c) Ser detentor da categoria de enfermeiro, nível 1, e estar habilitado com um curso de especialização em enfermagem na área atrás referida, estruturado nos termos do n.º 1 do art. 14.º do Dec.-Lei 178/85, de 23-5, com três anos de serviço na categoria e avaliação de desempenho de *Satisfaz*.

7 — Método de selecção a utilizar — o método de selecção a utilizar será o de avaliação curricular, sendo utilizada uma escala de classificação de 0 a 20 valores, nos termos do n.º 5 do art. 37.º do Dec.-Lei 437/91, de 8-11, sendo critérios de selecção os seguintes:

$$CF = \frac{(10 \times EPE) + (5 \times FPB) + (5 \times FC)}{20}$$

sendo:

CF = classificação final;

EPE = experiência profissional na categoria de especialista e na especialidade (até 20 pontos);

a) Sem experiência — 10 pontos;

b):

Com experiência na categoria de especialista — 1 ponto por cada ano;

Com experiência na especialidade — 0,5 pontos por cada ano;

Totalizando a al. b) até 10 pontos;

FPB = formação profissional pós-básica (até 20 pontos):

Sem formação de 2.º nível (curso de administração de serviços de enfermagem e curso de pedagogia aplicada ao ensino de enfermagem) — 10 pontos;

Com formação de 2.º nível (curso de administração de serviços de enfermagem) — 10 pontos;

Com formação de 2.º nível (curso de pedagogia aplicada ao ensino de enfermagem) — 8 pontos;

FC = formação contínua (até 20 pontos):

Sem formação contínua — 10 pontos;

Como formador (até 6 pontos) — 1 ponto por cada actividade;

Como formando (até 4 pontos) — 1 ponto por cada actividade.

CrITÉRIOS de desempate:

a) Conforme o estabelecido no art. 37.º, n.º 6, do Dec.-Lei 437/91;

b) Mantendo-se a igualdade de classificação, o desempate será feito por aplicação sucessiva dos seguintes critérios:

Antiguidade na categoria a que concorre;

Classificação final do concurso de especialização;

A maior idade.

8 — Apresentação das candidaturas:

8.1 — As candidaturas devem ser formalizadas mediante requerimento, dirigido ao presidente do conselho de administração do Hospital de São João e entregue no Departamento de Pessoal, durante as horas normais de expediente, até ao último dia do prazo estabelecido neste aviso, podendo ainda ser enviado pelo correio, com aviso de recepção e expedido dentro do referido prazo, dele devendo constar os seguintes elementos:

a) Identificação completa do requerente (nome, filiação, nacionalidade, residência e número e data do bilhete de identidade e serviço de identificação que o emitiu);

b) Categoria profissional e estabelecimento ou serviço a que o requerente pertence;

c) Identificação do concurso a que se candidata, fazendo referência ao *DR* onde este aviso vem anunciado;

d) Identificação dos documentos que instruem o requerimento;

e) Habilitações literárias;

f) Habilitações profissionais;

g) Quaisquer outros elementos que os candidatos repute susceptíveis de influir na apreciação do seu mérito ou constituir motivo de preferência legal, os quais serão considerados se devidamente comprovados.

8.2 — Juntamente com o requerimento os candidatos deverão apresentar os seguintes documentos:

a) Certificado de habilitações literárias e profissionais;

b) Certificado/diploma do curso de especialização em enfermagem respectivo;

c) Declaração, passada pela instituição a que pertence, da qual conste, de forma clara e inequívoca, a existência de vínculo à função pública, bem como a natureza, antiguidade na categoria de enfermeiro, se for caso disso, na carreira de enfermagem e na função pública, em anos, meses e dias;

d) Três exemplares do *curriculum vitae*;

e) Documento comprovativo da avaliação do desempenho ou, na sua falta, documento a solicitar ao presidente do júri a ponderação curricular para efeitos daquela avaliação, conforme o disposto no art. 50.º do Dec.-Lei 437/91, de 8-11;

f) Declaração, sob compromisso de honra, assinada sobre estampilha fiscal de 191\$, da situação precisa em que se encontra relativamente a cada um dos requisitos referidos no n.º 6.1, estando os candidatos pertencentes ao Hospital de São João dispensados desta formalidade.

9 — Assiste ao júri a faculdade de exigir a qualquer candidato, em caso de dúvida sobre a situação que descreve, a apresentação de documentos comprovativos das suas declarações.

10 — As falsas declarações serão punidas nos termos da lei.

11 — Constituição do júri:

Presidente — Maria Madalena de Oliveira Filgueiras, enfermeira-chefe do Hospital de São João.

Vogais efectivos:

Maria Sameiro Ferreira Oliveira Lourenço Caldeira, enfermeira-chefe do Hospital de São João.

Maria de Lurdes Alves Francisco, enfermeira especialista do Hospital de São João.

Vogais suplentes:

Maria Carmo Marques Prucha, enfermeira especialista do Hospital de São João.

Maria Alexandra Barros Caldeira Pedroso Amaral, enfermeira especialista do Hospital de São João.

11.1 — No impedimento do presidente do júri, assumirá essas funções o 1.º vogal efectivo.

12 — Divulgação das listas de candidatos e da classificação final — as referidas listas serão oportunamente afixadas no Departamento de Pessoal do Hospital de São João, piso 01, após competente publicação das mesmas no *DR*.

10-7-96. — O Director do Departamento de Pessoal, *João Manuel Aguiar Coelho*.

Hospital Distrital de Aveiro

Aviso. — *Concurso interno de provimento na categoria de assistente de pediatria da carreira médica hospitalar.* — 1 — Nos termos dos arts. 15.º e 30.º do Dec.-Lei 73/90, de 6-3, e do Regulamento dos Concursos de Provimento dos Lugares de Assistente da Carreira Médica Hospitalar, aprovado pela Port. 833/91, de 14-8, faz-se público que, por deliberação do conselho de administração de 29-5-96, ao abrigo da delegação de competências referida por despacho de 21-9-94 do director-geral da Saúde, publicado no apêndice n.º 95 ao *DR*, 2.ª, 243, de 20-10-94, e de acordo com o plano anual aprovado pela mesma entidade em 21-3-96, se encontra aberto concurso interno de provimento para o preenchimento de uma vaga de assistente de pediatria da carreira médica hospitalar do quadro de pessoal médico deste Hospital, aprovado pela Port. 1020/94, de 22-11.

2 — O concurso é institucional, aberto a todos os médicos possuidores dos requisitos gerais e especiais que estejam vinculados à função pública, e visa exclusivamente o preenchimento da vaga posta a concurso, pelo que se esgota com o seu preenchimento.

3 — Requisitos de admissão;

3.1 — São requisitos gerais de admissão ao concurso:

- Ter nacionalidade portuguesa, salvo nos casos exceptuados por lei especial ou convenção internacional, casos em que deve ser feita a prova de conhecimento da língua portuguesa;
- Ter cumprido os deveres militares ou de serviço cívico, quando obrigatórios;
- Não estar inibido do exercício das funções a que se candidata;
- Possuir a robustez física e o perfil psíquico necessários para o exercício da função e ter cumprido as leis da vacinação obrigatória;

3.2 — É requisito especial a posse do grau de assistente na correspondente área profissional, nos termos do art. 21.º, n.º 2, do Dec.-Lei 128/92, de 4-7, ou a sua equiparação, obtida nos termos do n.º 3 do art. 22.º do Dec.-Lei 73/90, de 6-3;

3.3 — Exigências particulares — experiência em neonatologia.

4 — Apresentação de candidaturas:

4.1 — Prazo — o prazo para apresentação das candidaturas é de 20 dias úteis a contar da data da publicação do presente aviso no *DR*;

4.2 — Forma — as candidaturas devem ser formalizadas mediante requerimento, dirigido ao presidente do conselho de administração do Hospital Distrital de Aveiro e entregue pessoalmente na Secção de Pessoal ou remetido pelo correio, com aviso de recepção, até ao termo do prazo fixado no n.º 4.1;

4.3 — Dos requerimentos devem constar os seguintes elementos:

- Identificação do requerente (nome, nacionalidade, número do bilhete de identidade e serviço que o emitiu, residência e telefone);
- Categoria profissional e estabelecimento de saúde a que o requerente eventualmente esteja vinculado;

c) Referência ao aviso de abertura do concurso, identificando o número e data do *DR* onde vem anunciado, bem como a área profissional a que concorre;

d) Indicação de documentos que instruem o requerimento, bem como a sua sumária caracterização;

e) Endereço para onde poderá ser remetido qualquer expediente relativo ao concurso.

5 — As falsas declarações prestadas nos requerimentos pelos candidatos serão punidas nos termos da lei penal.

6 — Os requerimentos de admissão devem ser acompanhados de:

- Documento comprovativo da posse do grau de assistente ou da equiparação a esse grau;
- Documento comprovativo de que o candidato se encontra inscrito na Ordem dos Médicos;
- Quatro exemplares do *curriculum vitae*;
- Documento comprovativo do cumprimento da Lei do Serviço Militar;
- Certificado de sanidade para o exercício de funções públicas, passado pela autoridade sanitária da respectiva área;
- Certificado do registo criminal;
- Documento comprovativo da natureza e tempo de vínculo a qualquer serviço dependente do Ministério da Saúde, no caso de existir.

6.1 — Os documentos referidos nas als. a), d), e), f) e g) do n.º 6 podem ser substituídos por certidão comprovativa da sua existência, emitida pelo estabelecimento de saúde a que os candidatos estejam vinculados.

6.2 — Os documentos mencionados nas als. d), e) e f) do n.º 6 poderão ser substituídos por declaração nos requerimentos, em alíneas separadas e sob compromisso de honra, da situação precisa em que se encontram relativamente a cada um desses requisitos.

6.3 — A falta dos documentos previstos nas als. a) e b) do n.º 6 ou da certidão comprovativa, nos casos em que ela é permitida, implica a exclusão da lista dos candidatos.

7 — Os métodos de selecção a utilizar são os mencionados na secção VI da Port. 833/91, de 14-8.

8 — O local de trabalho situa-se nas instalações do Hospital Distrital de Aveiro ou noutras unidades de saúde com as quais sejam estabelecidos acordos ou protocolos de cooperação, conforme o preceituado no n.º 2 do art. 27.º do Dec.-Lei 73/90, de 6-3.

9 — As listas de admissão e de classificação final serão afixadas no placard externo da Secção de Pessoal.

10 — A remuneração, a carreira e a duração e horário de trabalho são especialmente regulados pelo Dec.-Lei 73/90, de 6-3, e as demais condições de trabalho são as genericamente vigentes para o pessoal da função pública.

11 — Constituição do júri:

Presidente — Dr. Francisco Manuel Gomes de Miranda, assistente graduado de cirurgia geral e adjunto do director clínico do Hospital Distrital de Aveiro.

Vogais efectivos:

Dr. Fernando Manuel Coutinho de Faria Galvão, chefe de serviço de pediatria do Hospital Distrital de Aveiro.

Dr. Jorge Manuel Vaz Duarte e Silva, assistente de pediatria do Hospital Distrital de Aveiro.

Vogais suplentes:

Dr.ª Maria Paula de Almeida Rocha Reis, assistente de pediatria do Hospital Distrital de Aveiro.

Dr.ª Maria Adelaide dos Santos Sousa Bicho Beato, assistente de pediatria do Hospital Distrital de Aveiro.

O presidente será substituído, em caso de falta ou impedimento, pelo primeiro vogal efectivo.

Aviso. — *Concurso interno de provimento na categoria de assistente de anestesiologia da carreira médica hospitalar.* — 1 — Nos termos dos arts. 15.º e 30.º do Dec.-Lei 73/90, de 6-3, e do Regulamento dos Concursos de Provimento dos Lugares de Assistente da Carreira Médica Hospitalar, aprovado pela Port. 833/91, de 14-8, faz-se público que, por deliberação do conselho de administração de 29-5-96, ao abrigo da delegação de competências referida por despacho de 21-9-94 do director-geral da Saúde, publicado no apêndice n.º 95 ao *DR*, 2.ª, 243, de 20-10-94, e de acordo com o plano anual aprovado pela mesma entidade em 21-3-96, se encontra aberto concurso interno de provimento para o preenchimento de duas vagas de assistente de anestesiologia da carreira médica hospitalar do quadro de pessoal médico deste Hospital, aprovado pela Port. 1020/94, de 22-11.

2 — O concurso é institucional, aberto a todos os médicos possuidores dos requisitos gerais e especiais que estejam vinculados à função pública, e visa exclusivamente o preenchimento das vagas postas a concurso, pelo que se esgotam com o seu preenchimento.

3 — Requisitos de admissão;

3.1 — São requisitos gerais de admissão ao concurso:

- a) Ter nacionalidade portuguesa, salvo nos casos exceptuados por lei especial ou convenção internacional, casos em que deve ser feita a prova de conhecimento da língua portuguesa;
- b) Ter cumprido os deveres militares ou de serviço cívico, quando obrigatórios;
- c) Não estar inibido do exercício das funções a que se candidata;
- d) Possuir a robustez física e o perfil psíquico necessários para o exercício da função e ter cumprido as leis da vacinação obrigatória;

3.2 — É requisito especial a posse do grau de assistente na correspondente área profissional, nos termos do art. 21.º, n.º 2, do Dec.-Lei 128/92, de 4-7, ou a sua equiparação, obtida nos termos do n.º 3 do art. 22.º do Dec.-Lei 73/90, de 6-3.

4 — Apresentação de candidaturas:

4.1 — Prazo — o prazo para apresentação das candidaturas é de 20 dias úteis a contar da data da publicação do presente aviso no *DR*;

4.2 — Forma — as candidaturas devem ser formalizadas mediante requerimento, dirigido ao presidente do conselho de administração do Hospital Distrital de Aveiro e entregue pessoalmente na Secção de Pessoal ou remetido pelo correio, com aviso de recepção, até ao termo do prazo fixado no n.º 4.1;

4.3 — Dos requerimentos devem constar os seguintes elementos:

- a) Identificação do requerente (nome, nacionalidade, número do bilhete de identidade e serviço que o emitiu, residência e telefone);
- b) Categoria profissional e estabelecimento de saúde a que o requerente eventualmente esteja vinculado;
- c) Referência ao aviso de abertura do concurso, identificando o número e data do *DR* onde vem anunciado, bem como a área profissional a que concorre;
- d) Indicação de documentos que instruem o requerimento, bem como a sua sumária caracterização;
- e) Endereço para onde poderá ser remetido qualquer expediente relativo ao concurso.

5 — As falsas declarações prestadas nos requerimentos pelos candidatos serão punidas nos termos da lei penal.

6 — Os requerimentos de admissão devem ser acompanhados de:

- a) Documento comprovativo da posse do grau de assistente ou da equiparação a esse grau;
- b) Documento comprovativo de que o candidato se encontra inscrito na Ordem dos Médicos;
- c) Quatro exemplares do *curriculum vitae*;
- d) Documento comprovativo do cumprimento da Lei do Serviço Militar;
- e) Certificado de sanidade para o exercício de funções públicas, passado pela autoridade sanitária da respectiva área;
- f) Certificado do registo criminal;
- g) Documento comprovativo da natureza e tempo de vínculo a qualquer serviço dependente do Ministério da Saúde, no caso de existir.

6.1 — Os documentos referidos nas als. a), d), e), f) e g) do n.º 6 podem ser substituídos por certidão comprovativa da sua existência, emitida pelo estabelecimento de saúde a que os candidatos estejam vinculados.

6.2 — Os documentos mencionados nas als. d), e) e f) do n.º 6 poderão ser substituídos por declaração nos requerimentos, em alíneas separadas e sob compromisso de honra, da situação precisa em que se encontram relativamente a cada um desses requisitos.

6.3 — A falta dos documentos previstos nas als. a) e b) do n.º 6 ou da certidão comprovativa, nos casos em que ela é permitida, implica a exclusão da lista dos candidatos.

7 — Os métodos de selecção a utilizar são os mencionados na secção VI da Port. 833/91, de 14-8.

8 — O local de trabalho situa-se nas instalações do Hospital Distrital de Aveiro ou noutras unidades de saúde com as quais sejam estabelecidos acordos ou protocolos de cooperação, conforme o preceituado no n.º 2 do art. 27.º do Dec.-Lei 73/90, de 6-3.

9 — As listas de admissão e de classificação final serão afixadas no placard externo da Secção de Pessoal.

10 — A remuneração, a carreira e a duração e horário de trabalho são especialmente regulados pelo Dec.-Lei 73/90, de 6-3, e as demais condições de trabalho são as genericamente vigentes para o pessoal da função pública.

11 — Constituição do júri:

Presidente — Dr. Amadeu Jorge Gonçalves Cerqueira da Motta, assistente graduado de cirurgia geral e director clínico do Hospital Distrital de Aveiro.

Vogais efectivos:

Dr.ª Constança Maria Tipping Bettencourt da Câmara de Miranda, chefe de serviço de anesthesiologia do Hospital Distrital de Aveiro.

Dr. José Manuel Heleno Silveiras, assistente hospitalar de anesthesiologia do Hospital Distrital de Aveiro.

Vogais suplentes:

Dr.ª Maria do Carmo Ferreira Pereira Órfão, assistente hospitalar de anesthesiologia do Hospital Distrital de Aveiro.

Dr.ª Maria Adelina Guerreiro de Almeida, assistente hospitalar de anesthesiologia do Hospital Distrital de Aveiro.

O presidente será substituído, em caso de falta ou impedimento, pelo primeiro vogal efectivo.

Aviso. — *Concurso interno de provimento na categoria de assistente de ginecologia/obstetrícia da carreira médica hospitalar.* — 1 — Nos termos dos arts. 15.º e 30.º do Dec.-Lei 73/90, de 6-3, e do Regulamento dos Concursos de Provimento dos Lugares de Assistente da Carreira Médica Hospitalar, aprovado pela Port. 833/91, de 14-8, faz-se público que, por deliberação do conselho de administração de 29-5-96, ao abrigo da delegação de competências referida por despacho de 21-9-94 do director-geral da Saúde, publicado no apêndice n.º 95 ao *DR*, 2.ª, 243, de 20-10-94, e de acordo com o plano anual aprovado pela mesma entidade em 21-3-96, se encontra aberto concurso interno de provimento para o preenchimento de cinco vagas de assistente de ginecologia/obstetrícia da carreira médica hospitalar do quadro de pessoal médico deste Hospital, aprovado pela Port. 1020/94, de 22-11.

2 — O concurso é institucional, aberto a todos os médicos possuidores dos requisitos gerais e especiais que estejam vinculados à função pública, e visa exclusivamente o preenchimento das vagas postas a concurso, pelo que se esgotam com o seu preenchimento.

3 — Requisitos de admissão;

3.1 — São requisitos gerais de admissão ao concurso:

- a) Ter nacionalidade portuguesa, salvo nos casos exceptuados por lei especial ou convenção internacional, casos em que deve ser feita a prova de conhecimento da língua portuguesa;
- b) Ter cumprido os deveres militares ou de serviço cívico, quando obrigatórios;
- c) Não estar inibido do exercício das funções a que se candidata;
- d) Possuir a robustez física e o perfil psíquico necessários para o exercício da função e ter cumprido as leis da vacinação obrigatória;

3.2 — É requisito especial a posse do grau de assistente na correspondente área profissional, nos termos do art. 21.º, n.º 2, do Dec.-Lei 128/92, de 4-7, ou a sua equiparação, obtida nos termos do n.º 3 do art. 22.º do Dec.-Lei 73/90, de 6-3;

3.3 — Exigências particulares — experiência em ecografia, endoscopia ginecológica (histeroscopia, laparoscopia e colposcopia), diagnóstico pré-natal e aconselhamento genético e patologia oncoginecológica.

4 — Apresentação de candidaturas:

4.1 — Prazo — o prazo para apresentação das candidaturas é de 20 dias úteis a contar da data da publicação do presente aviso no *DR*;

4.2 — Forma — as candidaturas devem ser formalizadas mediante requerimento, dirigido ao presidente do conselho de administração do Hospital Distrital de Aveiro e entregue pessoalmente na Secção de Pessoal ou remetido pelo correio, com aviso de recepção, até ao termo do prazo fixado no n.º 4.1;

4.3 — Dos requerimentos devem constar os seguintes elementos:

- a) Identificação do requerente (nome, nacionalidade, número do bilhete de identidade e serviço que o emitiu, residência e telefone);
- b) Categoria profissional e estabelecimento de saúde a que o requerente eventualmente esteja vinculado;
- c) Referência ao aviso de abertura do concurso, identificando o número e data do *DR* onde vem anunciado, bem como a área profissional a que concorre;
- d) Indicação de documentos que instruem o requerimento, bem como a sua sumária caracterização;
- e) Endereço para onde poderá ser remetido qualquer expediente relativo ao concurso.

5 — As falsas declarações prestadas nos requerimentos pelos candidatos serão punidas nos termos da lei penal.

6 — Os requerimentos de admissão devem ser acompanhados de:

- a) Documento comprovativo da posse do grau de assistente ou da equiparação a esse grau;
- b) Documento comprovativo de que o candidato se encontra inscrito na Ordem dos Médicos;
- c) Quatro exemplares do *curriculum vitae*;
- d) Documento comprovativo do cumprimento da Lei do Serviço Militar;
- e) Certificado de sanidade para o exercício de funções públicas, passado pela autoridade sanitária da respectiva área;
- f) Certificado do registo criminal;
- g) Documento comprovativo da natureza e tempo de vínculo a qualquer serviço dependente do Ministério da Saúde, no caso de existir.

6.1 — Os documentos referidos nas als. a), d), e), f) e g) do n.º 6 podem ser substituídos por certidão comprovativa da sua existência, emitida pelo estabelecimento de saúde a que os candidatos estejam vinculados.

6.2 — Os documentos mencionados nas als. d), e) e f) do n.º 6 poderão ser substituídos por declaração nos requerimentos, em alíneas separadas e sob compromisso de honra, da situação precisa em que se encontram relativamente a cada um desses requisitos.

6.3 — A falta dos documentos previstos nas als. a) e b) do n.º 6 ou da certidão comprovativa, nos casos em que ela é permitida, implica a exclusão da lista dos candidatos.

7 — Os métodos de selecção a utilizar são os mencionados na secção VI da Port. 833/91, de 14-8.

8 — O local de trabalho situa-se nas instalações do Hospital Distrital de Aveiro ou noutras unidades de saúde com as quais sejam estabelecidos acordos ou protocolos de cooperação, conforme o preceituado no n.º 2 do art. 27.º do Dec.-Lei 73/90, de 6-3.

9 — As listas de admissão e de classificação final serão afixadas no placard externo da Secção de Pessoal.

10 — A remuneração, a carreira e a duração e horário de trabalho são especialmente regulados pelo Dec.-Lei 73/90, de 6-3, e as demais condições de trabalho são as genericamente vigentes para o pessoal da função pública.

11 — Constituição do júri:

Presidente — Dr. Luís Manuel da Silva Damas Moreira, assistente hospitalar de pediatria e adjunto do director clínico do Hospital Distrital de Aveiro.

Vogais efectivos:

Dr. Hermes de Oliveira Castanhas, chefe de serviço de ginecologia/obstetrícia do Hospital Distrital de Aveiro.
Dr.ª Maria de Fátima Natal da Luz, assistente graduada de obstetrícia do Hospital Distrital de Aveiro.

Vogais suplentes:

Dr.ª Ema Maria dos Santos Bettencourt, assistente graduada de ginecologia/obstetrícia do Hospital Distrital de Aveiro.
Dr.ª Maria Isabel da Naia Seabra Ferreira Casal, assistente graduada de ginecologia/obstetrícia do Hospital Distrital de Aveiro.

O presidente será substituído, em caso de falta ou impedimento, pelo primeiro vogal efectivo.

Aviso. — *Concurso interno de provimento na categoria de assistente de radiologia/imagiologia da carreira médica hospitalar.* — 1 — Nos termos dos arts. 15.º e 30.º do Dec.-Lei 73/90, de 6-3, e do Regulamento dos Concursos de Provimento dos Lugares de Assistente da Carreira Médica Hospitalar, aprovado pela Port. 833/91, de 14-8, faz-se público que, por deliberação do conselho de administração de 29-5-96, ao abrigo da delegação de competências referida por despacho de 21-9-94 do director-geral da Saúde, publicado no apêndice n.º 95 ao DR, 2.ª, 243, de 20-10-94, e de acordo com o plano anual aprovado pela mesma entidade em 21-3-96, se encontra aberto concurso interno de provimento para o preenchimento de uma vaga de assistente de radiologia/imagiologia da carreira médica hospitalar do quadro de pessoal médico deste Hospital, aprovado pela Port. 1020/94, de 22-11.

2 — O concurso é institucional, aberto a todos os médicos possuidores dos requisitos gerais e especiais que estejam vinculados à função pública, e visa exclusivamente o preenchimento da vaga posta a concurso, pelo que se esgota com o seu preenchimento.

3 — Requisitos de admissão;

3.1 — São requisitos gerais de admissão ao concurso:

- a) Ter nacionalidade portuguesa, salvo nos casos exceptuados por lei especial ou convenção internacional, casos em que deve ser feita a prova de conhecimento da língua portuguesa;
- b) Ter cumprido os deveres militares ou de serviço cívico, quando obrigatórios;
- c) Não estar inibido do exercício das funções a que se candidata;
- d) Possuir a robustez física e o perfil psíquico necessários para o exercício da função e ter cumprido as leis da vacinação obrigatória;

3.2 — É requisito especial a posse do grau de assistente na correspondente área profissional, nos termos do art. 21.º, n.º 2, do Dec.-Lei 128/92, de 4-7, ou a sua equiparação, obtida nos termos do n.º 3 do art. 22.º do Dec.-Lei 73/90, de 6-3;

3.3 — Exigências particulares — experiência em todas as áreas de radiologia, designadamente ecografia geral e particularmente obstétrica e transfontanelar, angiografia, tomografia axial computadorizada e radiologia de intervenção. Experiência informática.

4 — Apresentação de candidaturas:

4.1 — Prazo — o prazo para apresentação das candidaturas é de 20 dias úteis a contar da data da publicação do presente aviso no DR;

4.2 — Forma — as candidaturas devem ser formalizadas mediante requerimento, dirigido ao presidente do conselho de administração do Hospital Distrital de Aveiro e entregue pessoalmente na Secção de Pessoal ou remetido pelo correio, com aviso de recepção, até ao termo do prazo fixado no n.º 4.1;

4.3 — Dos requerimentos devem constar os seguintes elementos:

- a) Identificação do requerente (nome, naturalidade, número do bilhete de identidade e serviço que o emitiu, residência e telefone);
- b) Categoria profissional e estabelecimento de saúde a que o requerente eventualmente esteja vinculado;
- c) Referência ao aviso de abertura do concurso, identificando o número e data do DR onde vem anunciado, bem como a área profissional a que concorre;
- d) Indicação de documentos que instruem o requerimento, bem como a sua sumária caracterização;
- e) Endereço para onde poderá ser remetido qualquer expediente relativo ao concurso.

5 — As falsas declarações prestadas nos requerimentos pelos candidatos serão punidas nos termos da lei penal.

6 — Os requerimentos de admissão devem ser acompanhados de:

- a) Documento comprovativo da posse do grau de assistente ou da equiparação a esse grau;
- b) Documento comprovativo de que o candidato se encontra inscrito na Ordem dos Médicos;
- c) Quatro exemplares do *curriculum vitae*;
- d) Documento comprovativo do cumprimento da Lei do Serviço Militar;
- e) Certificado de sanidade para o exercício de funções públicas, passado pela autoridade sanitária da respectiva área;
- f) Certificado do registo criminal;
- g) Documento comprovativo da natureza e tempo de vínculo a qualquer serviço dependente do Ministério da Saúde, no caso de existir.

6.1 — Os documentos referidos nas als. a), d), e), f) e g) do n.º 6 podem ser substituídos por certidão comprovativa da sua existência, emitida pelo estabelecimento de saúde a que os candidatos estejam vinculados.

6.2 — Os documentos mencionados nas als. d), e) e f) do n.º 6 poderão ser substituídos por declaração nos requerimentos, em alíneas separadas e sob compromisso de honra, da situação precisa em que se encontram relativamente a cada um desses requisitos.

6.3 — A falta dos documentos previstos nas als. a) e b) do n.º 6 ou da certidão comprovativa, nos casos em que ela é permitida, implica a exclusão da lista dos candidatos.

7 — Os métodos de selecção a utilizar são os mencionados na secção VI da Port. 833/91, de 14-8.

8 — O local de trabalho situa-se nas instalações do Hospital Distrital de Aveiro ou noutras unidades de saúde com as quais sejam estabelecidos acordos ou protocolos de cooperação, conforme o preceituado no n.º 2 do art. 27.º do Dec.-Lei 73/90, de 6-3.

9 — As listas de admissão e de classificação final serão afixadas no placard externo da Secção de Pessoal.

10 — A remuneração, a carreira e a duração e horário de trabalho são especialmente regulados pelo Dec.-Lei 73/90, de 6-3, e as demais condições de trabalho são as genericamente vigentes para o pessoal da função pública.

11 — Constituição do júri:

Presidente — Dr. Amadeu Jorge Gonçalves Cerqueira da Motta, assistente graduado de cirurgia geral e director clínico do Hospital Distrital de Aveiro.

Vogais efectivos:

Dr. Rui Augusto Corga de Pinho e Melo, chefe de serviço de radiologia do Hospital Distrital de Aveiro.

Dr.ª Anabela Lourenço Tavares Saraiva Gouveia Fidalgo, assistente de radiologia do Hospital Distrital de Aveiro.

Vogais suplentes:

Dr.ª Ana Cristina Filipe Vaz dos Santos, assistente de radiologia do Hospital Distrital de Aveiro.

Dr. Sérgio Dias Marques, assistente de radiologia do Hospital Distrital de Oliveira de Azeméis.

O presidente será substituído, em caso de falta ou impedimento, pelo primeiro vogal efectivo.

1-7-96. — O Administrador-Delegado, *António Pedro Araújo Lopes*.

Hospital Distrital de Bragança

Aviso. — Para cumprimento do disposto no art. 21.º, al. b), do Dec.-Lei 235/90, de 17-7, avisam-se os possíveis interessados de que na data da publicação deste aviso é afixada no placard do Serviço de Pessoal deste Hospital a lista de candidatos admitidos e excluídos no concurso interno de acesso para técnico especialista da carreira de técnico de diagnóstico e terapêutica, área de análises clínicas, publicado no DR, 2.ª, 135, de 12-6-96.

12-7-96. — O Director, *Carlos Alberto Vaz*.

Hospital Distrital de Faro

Aviso. — Devidamente homologada por despacho de 11-7-96 do conselho de administração deste Hospital, a seguir se publica a lista de classificação final do concurso interno de provimento para um lugar de assistente de medicina interna da carreira médica hospitalar do quadro deste Hospital, aberto por aviso publicado no DR, 2.ª, 127, de 1-6-95:

	Valores
1.º Armindo José Silva Figueiredo	18,5
2.º Maria Inês Trindade Barros	17,5
3.º Manuela Zita Medeiros Figueiredo Veiga	17,5
4.º Virgínia Conceição Cunha	14,5

Da homologação cabe recurso, nos termos do art. 34.º do regulamento dos concursos aprovado pela Port. 833/91, de 14-8.

12-7-96. — O Administrador Hospitalar, *Victor M. G. Ribeiro Paulo*.

Aviso. — Nos termos do art. 27.º do Dec.-Lei 235/90, de 17-7, faz-se público que foi homologada pelo conselho de administração deste Hospital em 11-7-96 a lista de classificação final do concurso externo de ingresso para técnico de 2.ª classe de fisioterapia, aberto por aviso publicado no DR, 2.ª, 271, de 23-11-95, e rectificado no 14.º supl. ao DR, 2.ª, 300, de 30-12-95, que será afixada no placard do Serviço de Pessoal na data da publicação deste aviso.

Da homologação cabe recurso, nos termos do art. 28.º do Dec.-Lei 235/90, de 17-7.

15-7-96. — O Administrador Hospitalar, *Victor M. G. Ribeiro Paulo*.

Hospital Distrital de Lamego

Aviso. — *Internato complementar de cirurgia geral — avaliação final (época de Julho)*. — Devidamente homologada por deliberação do conselho de administração de 10-7-96, a seguir se publica a classificação final atribuída ao interno da especialidade em título:

Lúcia Maria Duarte Simões de Matos Marinho — 17,8 valores.

15-7-96. — O Chefe de Repartição de Pessoal, *José Manuel da Rocha Dias*.

Hospital Distrital de Portimão

Aviso. — Para conhecimento dos interessados, informa-se que se encontra afixada no placard do Serviço de Pessoal do Hospital Dis-

trital de Portimão, sito na Avenida de São João de Deus, 8500 Portimão, a lista de classificação final, devidamente homologada pelo conselho de administração, dos candidatos ao concurso n.º 6/95, externo geral de ingresso para provimento de lugares de auxiliar de acção médica do quadro do Hospital Distrital de Portimão, aberto por aviso publicado no DR, 2.ª, 297, de 27-12-95, após ter sido dado cumprimento ao disposto no art. 100.º, n.º 1, do Código do Procedimento Administrativo.

Os candidatos dispõem de 10 dias úteis, a contar da data da publicação do presente aviso no DR, para interpor recurso, dirigido ao membro do Governo competente, devendo o mesmo ser apresentado no local onde foi entregue o requerimento da candidatura.

12-7-96. — A Administradora-Delegada, *Conceição Saúde*.

Hospital do Arcebispo João Crisóstomo — Cantanhede

Aviso. — *Concurso interno geral de acesso para enfermeiro-chefe*. — Para conhecimento dos interessados, a seguir se publica a lista de classificação final dos candidatos admitidos ao concurso aberto por aviso publicado no DR, 2.ª, 3, de 4-1-96:

	Valores
1.º Emanuel Augusto Miranda Louro	18,958
2.º Egidio Manuel Patrão Cruz dos Reis	17,541
3.º Amélia Filomena Oliveira Mendes Castilho	16,795
4.º Clara Maria Mendes Manco Estanislau	15,762
5.º Maria Odete Gonçalves Ferreira Domingues	15,166
6.º António Manuel Cavaleiro de Matos	14,791
7.º Verónica José Pessoa Barros Alves dos Santos Cavadas	14,5

Da presente lista cabe reclamação, nos termos do art. 39.º do Dec.-Lei 437/91, de 8-11.

17-7-96. — Pelo Conselho de Administração, o Presidente do Conselho de Administração, *José Augusto Cortez Henriques da Cunha*.

Hospital de Nossa Senhora da Assunção — Seia

Aviso. — Para conhecimento dos interessados e nos termos da al. b) do n.º 2 do art. 21.º do Dec.-Lei 235/90, de 17-7, informa-se que, a partir da data da publicação do presente aviso no DR, se encontra afixada no quadro de avisos, na sala de entrada deste Hospital, a lista de candidatos admitidos ao concurso interno geral de acesso na categoria de técnico principal de análises clínicas e de saúde pública da carreira de técnico de diagnóstico e terapêutica, aberto por aviso publicado no DR, 2.ª, 140, de 19-6-96.

17-7-96. — O Administrador-Delegado, *Joaquim Manuel Leal de Albuquerque Pimentel*.

Hospital de Nossa Senhora do Rosário — Barreiro

Despacho. — 1 — No uso da autorização concedida pelo despacho do administrador-delegado de 2-5-96, publicado no DR, 2.ª, 116, de 15-5-96, e aditamento ao despacho publicado no DR, 2.ª, 158, de 10-7-96, e ainda ao abrigo do disposto nos arts. 35.º a 41.º do Código do Procedimento Administrativo, aprovado pelo Dec.-Lei 442/91, de 15-11, com a nova redacção dada pelo Dec.-Lei 6/96, de 31-1, subdelego na chefe de repartição de Contabilidade, Ana Maria Matos Borrica, os poderes para:

1.1 — Assinar a correspondência respeitante ao Serviço de Contabilidade, com excepção da endereçada a órgãos de soberania ou gabinetes ministeriais;

1.2 — Dar balanço mensal à Tesouraria, devendo ser remetido o correspondente auto ao administrador-delegado e dando a este conhecimento prévio.

2 — Subdelegar na chefe de secção do Aprovisionamento, Clarisse Piedade Vinagre Margarido Guerreiro, os seguintes poderes:

2.1 — Autorizar as despesas com aquisição de bens de consumo corrente até ao montante de 100 000\$.

Exceptua-se desta delegação a autorização para aquisição de novos produtos;

2.2 — Assinar a correspondência respeitante ao Serviço de Aprovisionamento, com excepção da endereçada a órgãos de soberania e gabinetes ministeriais;

2.3 — Autorizar o fornecimento de artigos requisitados pelos serviços ao armazém;

2.4 — Assinar notas de encomenda.

16-7-96. — A Administradora Hospitalar, *Maria José Ramalho Oleiro*.



Hospital de Santo André — Leiria

Aviso. — *Concurso externo geral de ingresso para técnico auxiliar de 2.ª classe/secretária-recepcionista da carreira técnico-profissional, nível 3.* — 1 — Em consequência da decisão do conselho de administração de deferimento de recursos interpostos relativos à lista de candidatos excluídos do concurso em epígrafe, publicado no DR, 2.ª, 106, de 7-5-96, e rectificado por publicação no DR, 2.ª, 137, de 15-6-96, acrescentam-se à lista dos candidatos admitidos os seguintes:

Nidia Alexandra Batista Martins.
Judite Conceição Luís.

2 — Para conhecimento, informam-se os candidatos admitidos ao concurso da seguinte:

a) Provas de conhecimentos:

Data da realização — 7-9-96;
Horário de início — 10 horas e 30 minutos;
Local — Escola Profissional de Leiria, sita em São Romão, Leiria;

b) Entrevistas — os candidatos não eliminados nas provas de conhecimentos realizarão as entrevistas na data, horário e local a indicar em aviso a afixar em 18-9-96 no expositor da Secção de Pessoal do Hospital de Santo André — Leiria.

11-7-96. — O Presidente do Conselho de Administração, *Fernando Serra Lourinho*.

Hospital da Senhora da Oliveira — Guimarães

Aviso. — *Classificação final do internato complementar.* — Nos termos do n.º 1 do art. 69.º da Port. 695/95, de 30-6, foi atribuída a classificação final do internato complementar de 18,5 valores ao candidato Dr. José Carlos Machado Alpoim e Meneses, na área de cirurgia geral, o que confere ao referenciado o grau de assistente da respectiva área, a partir de 29-6-96.

Aviso. — *Classificação final do internato complementar.* — Nos termos do n.º 1 do art. 69.º da Port. 695/95, de 30-6, foi atribuída a classificação final do internato complementar de 18,5 valores à candidata Dr.ª Fátima Conceição Pedro, na área de anestesiologia, o que confere à referenciada o grau de assistente da respectiva área, a partir de 28-6-96.

Aviso. — *Classificação final do internato complementar.* — Nos termos do n.º 1 do art. 69.º da Port. 695/95, de 30-6, foi atribuída a classificação final do internato complementar de 18,8 valores à candidata Dr.ª Rosa Maria de Freitas Fernandes, na área de obstetria/ginecologia, o que confere à referenciada o grau de assistente da respectiva área, a partir de 6-7-96.

12-7-96. — O Presidente do Conselho de Administração, *José António Fernandes Martins*.

Aviso. — *Concurso externo geral de ingresso para constituição de reservas de recrutamento com vista ao preenchimento até ao máximo de três lugares na categoria de auxiliar de apoio e vigiância.* — Para os devidos efeitos a seguir se indica a lista de classificação final dos candidatos admitidos no concurso em epígrafe, aberto por aviso publicado no DR, 2.ª, 285, de 12-12-95, homologada em 27-6-96 pelo conselho de administração:

	Valores
1.º Soraya Alexandra Carvalho Santos	18,80
2.º Ana Paula Martins Ferreira Xavier Matos Silva	18,50
3.º Carla Maria Azevedo Costa	18,12
4.º Augusto José Pereira Costa Leite	16,34
5.º Filipe Lemos Cruz	15,77
6.º Adelino Lemos	14,38
7.º José Ricardo Martins Silva	13,63
8.º Maria Alberta Faria Fernandes	13,41
9.º Maria Emília Freitas Salgado	13,36
10.º Maria Adelaide Fernandes Esteves	13,27
11.º Orlanda Patrícia Barros Veloso	12,78
12.º Margarida Adelaide Cunha Fernandes	12,53
13.º Célia Maria Carvas Almeida Santos Braga	12,10
14.º Antero Henrique Silva Rodrigues	11,44
15.º Sérgio Tiago Castro Oliveira	11,24

Candidatos excluídos por não comparecerem à prova de conhecimentos gerais:

Alexandrina Rosa Castro Miranda.
Arminda Sousa Pinto Ribeiro.
Carla Odete Silva Novais.
Célia Maria Castro Miranda.
Daniel Magalhães Silva Morais.
Francisca Conceição Vieira Macedo.
João Luís Santos.
Maria Antonieta Martins de Oliveira Faria.
Maria Carmo Oliveira Gonçalves.
Maria Conceição Gonçalves Barros.
Maria Emília Mendes Lopes Silvério.
Maria Fátima Alves Abreu Ribeiro.
Maria Lurdes Oliveira Freitas.
Mónica Gentil Ferreira Magalhães.
Olívia Conceição Oliveira Freitas.
Sílvia Maria Teixeira Faria.

Candidatos excluídos por atingirem na prova de conhecimentos gerais nota inferior a 9,5, de acordo com o n.º 4 do art. 32.º do regulamento dos concursos:

	Valores
Ana Isabel Silva Castro Fernandes	6,00
Ángela Maria Caldas Ribeiro	2,60
António José Teixeira Gonçalves	6,00
Clementina Maria Sousa Rodrigues	6,00
David Fernando Ferreira Azevedo	7,25
Deolinda Gonçalves Rodrigues	3,94
Jacinto Gonçalves Rodrigues	1,75
João Carlos Ferreira Barros	7,92
João Filipe Martins Mendes Guimarães	5,64
José António Gonçalves Silva	5,84
Maria Clementina Carvalho Araújo	7,77
Maria Conceição Marques Silva	2,12
Maria Graça Macieira Sousa	7,74
Maria Manuela Cunha Alves Vaz	6,14
Maria Salomé Barroso Alves	3,21
Paula Fernanda Silvéria Dias Pereira	6,60
Pedro Jorge Silva Miradouro	6,89
Rosa Cardoso Mendes Gonçalves	7,23
Rui Manuel Mendes Gonçalves	6,03
Sandra Maria Faria Luís	9,15
Tiago Cláudio Dias Barros	8,41
Vasco Manuel Pinto Marinho	6,66

O júri deliberou não proceder à audiência dos interessados pelo facto de o número de candidatos ser superior a 20, de acordo com o n.º 1 do art. 3.º do Dec.-Lei 215/95, de 22-8.

Da presente lista cabe recurso, a interpor observando-se quanto ao prazo o estabelecido no n.º 3 do art. 24.º do Dec.-Lei 498/88, de 30-12.

5-7-96. — O Presidente do Conselho de Administração, *José António Fernandes Martins*.

Aviso. — *Concurso externo de ingresso para técnico de diagnóstico e terapêutica de 2.ª classe, área de radiologia.* — Para os devidos efeitos a seguir se indica a lista de classificação final, devidamente homologada em 11-7-96 pelo conselho de administração, dos candidatos admitidos no concurso em epígrafe, aberto por aviso publicado no DR, 2.ª, 299, de 29-12-95:

	Valores
1.º Clotilde Maria Silva Fernandes	14,345
2.º Rui Jorge da Silva Oliveira	14,282
3.º Maria José Cruz Malheiro Pais Figueiredo	13,80
4.º Maria do Amparo Lopes Serapicos Ferreira	13,748
5.º Cristina Maria Rodrigues Pimenta	13,482
6.º Rosa Teixeira de Sousa	13,215
7.º Glória Fernanda Vieira Soares	13,15
8.º Maria de Lurdes Reis dos Santos	13,065
9.º Susana Cláudia Carvalho Marta	13,057
10.º Teresa Margarida Couso Rodrigues (b)	12,732
11.º Ana Paula Santos Oliveira	12,732
12.º Maria Cristina da Mota Santos	12,65
13.º Eduarda Clara Costa Monteiro	12,525
14.º Maria Clara dos Santos Mota	12,45
15.º Sandra Maria Santos Taborda Oliveira	12,31
16.º Márcia Raquel Magalhães Oliveira (a)	12,232
17.º Sandra Maria Pereira Lima	12,332
18.º Marta Paula Azevedo Pereira	12,065
19.º Alexandra Maria da Piedade Pereira	12,05
20.º Célia Maria de Jesus Jorge	11,982



	Valores
21.º Anabela de Magalhães Ribeiro	11,80
22.º José Bento da Mota Barbosa	11,732
23.º Beatriz Regina Carvalho Cerqueira	11,565
24.º Mónica de Sousa Ribeiro	10,9
25.º Margarida Maria Pereira Gens Fernandes Antunes	10,732
26.º Maria Isabel da Silva Mota	10,65

- (a) Desempate por maior nota de curso.
 (b) Desempate por maior pontuação na experiência profissional.

O júri decidiu prescindir da audiência dos interessados, nos termos dos n.ºs 1 e 2 do art. 3.º do Dec.-Lei 215/95, de 22-8.

Da homologação da referida lista cabe recurso, a interpor para a entidade competente, observando-se, quanto ao prazo o estabelecido no n.º 3 do art. 21.º do Dec.-Lei 235/90, de 17-7.

2-7-96. — O Presidente do Conselho de Administração, José António Fernandes Martins.

Hospital de Sousa Martins

Aviso. — Devidamente homologada por deliberação do conselho de administração deste Hospital de 11-7-96, torna-se pública a classificação final do internato complementar na área de pneumologia, realizado nos termos da Port. 695/95, de 30-6, da seguinte candidata:

Dr.ª Alcina Maria Vicente Tavares Barroso Tavares — 18 valores.

16-7-96. — Pelo Conselho de Administração, José António Valério do Couto.

Aviso. — Concurso n.º 12/96 — concurso de provimento para assistente de patologia clínica. — 1 — Nos termos dos arts. 15.º, 23.º e 30.º do Dec.-Lei 73/90, de 6-3, e do Regulamento dos Concursos de Provedimento dos Lugares de Assistente da Carreira Médica Hospitalar, aprovado pela Port. 833/91, de 14-8, faz-se público que, por deliberação do conselho de administração de 4-7-96, ao abrigo da delegação de competências conferida por despacho do director-geral da Saúde de 21-9-94, publicado no apêndice n.º 95 ao DR, 2.ª, 243, de 20-10-94, e após aprovação do plano anual de abertura de concursos, se encontra aberto concurso institucional interno de provimento para preenchimento de um lugar de assistente de patologia clínica da carreira médica hospitalar do quadro de pessoal deste Hospital, aprovado pela Port. 410/93, de 17-4.

2 — Prazo de validade — o concurso caduca com o preenchimento da vaga posta a concurso.

3 — Local de trabalho — no Hospital de Sousa Martins ou noutras instituições com as quais este Hospital tenha ou venha a ter acordos ou protocolos de colaboração, nos termos do n.º 2 do art. 27.º do Dec.-Lei 73/90, de 6-3.

4 — Regime de trabalho — o horário correspondente ao regime de trabalho pode ser desfasado, de acordo com as disposições legais existentes nesta matéria, nomeadamente o Desp. Min. 19/90, publicado no DR, 2.ª, 193, de 22-8-90.

5 — Condições de candidatura — só podem ser admitidos a concurso os candidatos que estejam vinculados à função pública e que até ao termo do prazo fixado neste aviso de abertura para apresentação das candidaturas satisfaçam os requisitos gerais e especiais.

5.1 — Requisitos gerais:

- Ter nacionalidade portuguesa, salvo nos casos exceptuados por lei especial ou convenção internacional, casos em que deve ser feita prova de conhecimento da língua portuguesa;
- Ter cumprido os deveres militares ou de serviço cívico, quando obrigatório;
- Não estar inibido do exercício de funções públicas ou interdito para o exercício das funções a que se candidata;
- Possuir a robustez física e o perfil psíquico necessários ao exercício da função e ter cumprido as leis da vacinação obrigatória.

5.2 — Requisitos especiais:

5.2.1 — É requisito especial a posse do grau de especialista de patologia clínica (assistente) ou sua equiparação, obtida nos termos do n.º 3 do art. 22.º do Dec.-Lei 73/90, de 6-3.

6 — Métodos de selecção — os métodos de selecção a utilizar são os mencionados na secção VI da Port. 833/91, de 14-8.

7 — Prazo de candidatura — o prazo para apresentação dos requerimentos de admissão é de 15 dias, contados a partir da data da publicação deste aviso no DR.

7.1 — Forma de candidatura — as candidaturas deverão ser formalizadas mediante requerimento dirigido ao presidente do conselho de administração do Hospital de Sousa Martins, em papel normalizado, branco ou de cor pálida, de formato A4, solicitando a sua admissão ao concurso, e entregue na Repartição de Pessoal do mesmo Hospital, durante as horas normais de expediente, até ao último dia do prazo estabelecido neste aviso, podendo ser enviado pelo correio, sob registo e com aviso de recepção, o qual se considera apresentado dentro do prazo desde que expedido até ao termo do prazo fixado no n.º 7.

7.2 — Dos requerimentos devem constar os seguintes elementos:

- Identificação completa do requerente (nome, filiação, naturalidade, data de nascimento e número e data do bilhete de identidade e serviço de identificação que o emitiu) e residência, incluindo código postal;
- Categoria profissional e estabelecimento de saúde a que o requerente esteja vinculado;
- Referência ao aviso de abertura do concurso, identificando o número e data do DR onde se encontra publicado, bem como a área profissional a que concorre;
- Indicação de documentos que instruem o requerimento, bem como a sua sumária caracterização;
- Endereço para onde deverá ser enviado qualquer expediente relativo ao concurso.

8 — Os requerimentos de admissão deverão ser acompanhados de:

- Documento comprovativo de que o candidato se encontra inscrito na Ordem dos Médicos;
- Documento comprovativo da posse do grau de assistente ou sua equiparação;
- Quatro exemplares do *curriculum vitae*;
- Documento comprovativo do cumprimento da Lei do Serviço Militar;
- Certificado de sanidade para o exercício de funções públicas, passado pela autoridade sanitária da respectiva área de residência;
- Certificado do registo criminal;
- Documento comprovativo da natureza e tempo de vínculo a qualquer serviço dependente do Ministério da Saúde.

8.1 — Os documentos referidos nas als. b), d), e), f) e g) do número anterior podem ser substituídos por certidão comprovativa da sua existência, emitida pelo estabelecimento de saúde onde os candidatos estiveram vinculados.

8.2 — Os documentos mencionados nas als. d), e) e f) do n.º 8 podem ser substituídos por declaração nos requerimentos, em alíneas separadas e sob compromisso de honra, da situação em que se encontram relativamente a cada um desses requisitos.

8.3 — A falta dos documentos previstos nas als. a), b) e g) do n.º 8 ou da certidão comprovativa, nos casos em que é permitida, implicará a exclusão da lista de candidatos admitidos.

9 — As falsas declarações prestadas nos requerimentos pelos candidatos serão punidas nos termos da lei penal e constituem infracção disciplinar no caso de funcionário ou agente.

10 — As listas de admissão ao presente concurso serão afixadas no placard da Repartição de Pessoal e a lista de classificação final publicada no DR.

11 — Constituição do júri:

Presidente — Dr. Pedro Francisco Campos Henriques Albuquerque, director clínico do Hospital de Sousa Martins.

Vogais efectivos:

Dr.ª Maria da Graça Vaz Carvalho Ribeiro, assistente graduada de patologia clínica dos Hospitais da Universidade de Coimbra.

Dr.ª Maria do Carmo Pimentel Amaral Henriques, assistente graduada de patologia clínica do Hospital Distrital de Viseu.

Vogais suplentes:

Dr.ª Maria Luísa Amaral Boaventura, assistente de patologia clínica dos Hospitais da Universidade de Coimbra.

Dr.ª Margarida Corte Real Lourenço, assistente de patologia clínica dos Hospitais da Universidade de Coimbra.

12 — O presidente será substituído pelo primeiro vogal efectivo nas suas faltas ou impedimentos.

15-7-96. — Pelo Conselho de Administração, José António Valério do Couto.

Hospital de Júlio de Matos

Aviso. — Devidamente homologada por despacho de 12-7-96 do conselho de administração e nos termos da Port. 833/91, de 14-8, a seguir se publica a lista de classificação final do concurso interno de provimento para preenchimento de 11 lugares de assistente de psiquiatria da carreira médica hospitalar, aberto por aviso publicado no DR, 2.ª, 275, de 24-11-93:

	Valores
1.º António Emílio Sampaio Correia	17,45
2.º Luís Manuel de Pina da Câmara Pestana	16,03
3.º António Manuel Pereira Anjo Fonte	16,25
4.º Fernando Manuel R. Santos Vieira (a)	16,15
5.º Maria Lourdes Rodrigues S. Marques (a)	16,15
6.º Maria João Heitor Marques Santos Leal Costa	16,00
7.º Manuel Joaquim Costa Guerreiro	15,50
8.º João Carlos Cabral Fernandes	15,35
9.º Maria Alice Medeiros Madeira Nobre	15,20
10.º Maria Inês Bandeira e Cunha	15,00
11.º Maria Antónia Cardoso Frasquilho	14,85
12.º Sílvia Raquel Soares Quakinim	14,65
13.º Maria Paula Silveira Nunes	14,30
14.º Carlos Barata Cardoso	14,20
15.º Maria João Carnot Romão	14,05
16.º Pedro José N. de Lemos Macedo (b)	14,00
17.º Maria Margarida Cardoso Joaquim (b) (c)	14,00
18.º Ana de Jesus Clemente Grilo (b) (c)	14,00
19.º Manuel do Rosário Ricardo Cruz (a) (b)	13,95
20.º Manuel Gonçalves Gouveia (a) (b)	13,95
21.º António José Gomes Bento (a)	13,95
22.º Helena Maria Máximo da Costa (a)	13,90
23.º António Manuel Martins M. Botelho (a) (b)	13,90
24.º Jorge Manuel Colaço Maltez (a) (b)	13,90
25.º Luís Manuel Batista Sardinha (a)	13,85
26.º Carlos António A. Vasco de Lacerda (a) (b)	13,80
27.º Maria Antónia Grácio Bilro Duarte Cunha (a) (b)	13,80
28.º Luís Manuel Pimentel Cortez Pinto (a) (b)	13,80
29.º José António da Costa Salgado (a) (b)	13,80
30.º Carlos José Fernandes da Conceição Góis	13,70
31.º Lúcia Maria da Silva Monteiro (a) (b)	13,50
32.º Pedro Fernando Cabral Varandas (a) (b)	13,50
33.º Maria Manuela Soares Correia (a)	13,50
34.º Maria Teresa Pinto Esteves Maia Correia	13,45
35.º Marcelo José Faria Feio (a)	13,40
36.º Maria Helena Silva Correia (a)	13,40
37.º Maria Isabel Rocha de Almeida Fernandes (b)	13,35
38.º Maria Isabel Ferrão Ribeiro Costa (b)	13,35
39.º Amélia Maria Lérias Duarte (a) (b)	13,30
40.º Marina Guitard Pinto Franco Martins (a) (b)	13,30
41.º Isabel Maria Casimiro de Brito (a) (b)	13,30
42.º Ana Maria Croca Morais (a)	13,30
43.º Fátima Akbarail Ismail	13,25
44.º Maria Filomena Alves Patrício	13,20
45.º José Francisco Cordeiro Vinagre de Matos	13,00
46.º Ana Maria Penedones Caixeiro	12,90
47.º Pedro Miguel Ferreira Santos Levy	12,85
48.º António Manuel Oliveira Pereira Fonseca	12,80
49.º Maria Nazaré Cristina dos Santos	12,65
50.º Maria Filomena Rolão Nabais Silva	12,45
51.º Jorge Manuel Pais Miranda Rosa (d)	12,40
52.º Fernanda Maria Martins Pedro Santos	12,35
53.º Ana Cristina Prata Roque Farias	12,25
54.º José Carlos Folhento da Silva Graça	12,15
55.º Maria Margarida Maneta Quaresma (a)	12,00
56.º Paula Cristina A. Brum P. Santos D. Pinheiro (a)	12,00
57.º Maria Manuela Fonseca Vidal Borja Santos	11,95
58.º Arlindo Conceição Matias Ralas (b)	11,90
59.º Ana Paula Simões Vieira (b)	11,90
60.º José António Nobre Correia Madeira	11,85
61.º Alice Isabel Ruiz de Sousa	11,70
62.º Jorge Manuel Coutinho Santos	11,55
63.º Dulce Maria Ferreira da Silva Teixeira Bouça (a)	11,45
64.º Maria Manuela Branco Fonseca Costa Silva (a)	11,45
65.º Jaime da Esperança Ribeiro	11,40
66.º Maria Helena Fernandes Serra	11,05
67.º Fernando Manuel Sousa Peres Rodrigues	11,00
68.º Maria Isabel Freitas Lino Silva Assis	10,90
69.º Lígia Maria da Piedade Tavares	10,85
70.º Maria Margarida Roovers Ribeiro Almeida	10,80
71.º René Ernesto Fernandez Bartlett (a)	10,50
72.º Alice Rosário Teixeira Antunes Luís (a)	10,50
73.º Maria Filomena Bacelar Cristino da Silva	10,25
74.º Victor Manuel Viegas Cotovio	10,15
75.º Mário José de Melo e Matos David	9,85
76.º Narciso José Canarias Barreia	9,05
77.º Alexandre José dos Santos Viana	8,00

Candidato excluído por ter desistido:

César Manuel Amaral.

(a) Utilizado o critério de desempate previsto na al. a) do n.º 31 da Port. 833/91, de 14-8.

(b) Utilizado o critério de desempate previsto na al. b) do n.º 31 da Port. 833/91, de 14-8.

(c) Utilizado o critério de desempate previsto na al. c) do n.º 31 da Port. 833/91, de 14-8.

(d) Só para efeitos curriculares.

Da homologação cabe recurso, a interpor no prazo de 10 dias úteis a contar desta publicação. O recurso deve ser apresentado no local onde foi entregue o requerimento da candidatura.

12-7-96. — O Administrador-Delegado, *Rui Manuel Paquim Simões de Oliveira*.

Administração Regional de Saúde do Norte

Sub-Região de Saúde do Porto

Por deliberação de 11-7-96 da coordenadora da Sub-Região de Saúde do Porto:

Dr.ª Emília Maria Madureira de Castro Teixeira, Dr.ª Ana Maria Meira Sardinha e Dr. Manuel Luciano Correia da Silva — concedida equiparação a bolseiro no período de 29-6 a 5-7-96, ao abrigo do Dec.-Lei 282/89, de 23-8, conjugado com o Dec.-Lei 272/88, de 3-8.

15-7-96. — A Chefe de Divisão de Gestão de Recursos Humanos, *Maria Leonor Eirado*.

Administração Regional de Saúde do Centro

Aviso. — 1 — Nos termos do n.º 6 do art. 12.º do Dec.-Lei 310/82, de 3-8, dos arts. 15.º, 23.º e 38.º do Dec.-Lei 73/90, de 6-3, e do Regulamento dos Concursos de Habilitação e Provisão da Carreira Médica de Saúde Pública, aprovado pela Port. 880/91, de 27-8, faz-se público que, por despacho do director-geral da Saúde de 26-6-96, se encontra aberto, pelo prazo de 15 dias a contar da data da publicação deste aviso no DR, concurso de provimento de 16 lugares de chefe de serviço de saúde pública dos mapas de pessoal da Administração Regional de Saúde do Centro:

Sub-Região de Saúde de Aveiro:

Centro de Saúde de Águeda — uma vaga;
Centro de Saúde de Ílhavo — uma vaga;

Sub-Região de Saúde de Coimbra:

Centro de Saúde de Cantanhede — uma vaga;
Centro de Saúde de Tábua — uma vaga;

Sub-Região de Saúde da Guarda:

Serviços Centrais — uma vaga;
Centro de Saúde da Guarda — uma vaga;
Centro de Saúde de Seia — uma vaga;

Sub-Região de Saúde de Leiria:

Centro de Saúde de Alcobaça — uma vaga;
Centro de Saúde de Gorrão Henriques — Leiria — uma vaga;
Centro de Saúde de Peniche — uma vaga;
Centro de Saúde de Porto de Mós — uma vaga;

Sub-Região de Saúde de Viseu:

Centro de Saúde de Cinfães — uma vaga;
Centro de Saúde de Lamego — uma vaga;
Centro de Saúde de Viseu 2 — uma vaga.

2 — Especificação e exigências dos lugares:

2.1 — Prazo de validade — os concursos visam o preenchimento dos lugares referidos no n.º 1 e são válidos apenas para o preenchimento desses mesmos lugares.

2.2 — As exigências particulares do cargo a prover são as constantes do n.º 1 do art. 36.º do Dec.-Lei 73/90, de 6-3.

3 — Requisitos de admissão ao concurso — podem candidatar-se a este concurso todos os médicos que possuam o grau de consultor de saúde pública e, pelo menos, três anos de antiguidade na categoria de assistente graduado de saúde pública, nos termos da al. c) do n.º 1 do art. 23.º do Dec.-Lei 73/90, de 6-3, e de harmonia com o disposto no n.º 2 do art. 23.º e no art. 57.º do referido decreto-lei, com a redacção dada pelo Dec.-Lei 210/91, de 12-6, de especialista de saúde pública ou equivalente:

Gerais — os constantes no art. 17.º do Regulamento;
Especiais — os constantes da al. b) do n.º 1 e do n.º 2 do art. 37.º do Regulamento.

4 — Método de selecção — prestação de provas públicas, nos termos do art. 41.º do Regulamento.

5 — Formalização das candidaturas:

5.1 — As candidaturas deverão ser formalizadas mediante requerimento, dirigido ao presidente do conselho de administração da Administração Regional de Saúde do Centro e entregue pessoalmente na Repartição Administrativa da Administração Regional de Saúde do Centro, sita na Avenida de Sá da Bandeira, 113, 3000 Coimbra, ou remetido pelo correio, sob registo e com aviso de recepção, até ao último dia do período de abertura deste concurso.

5.2 — Do requerimento devem constar os seguintes elementos:

- Identificação completa (nome, filiação, nacionalidade, residência, número e data do bilhete de identidade e serviço de identificação que o emitiu e telefone);
- Pedido para ser admitido ao concurso;
- Identificação do concurso a que se candidata, com indicação do número, data e página do *DR* onde se publica este aviso;
- Grau e, se for o caso, categoria profissional e estabelecimento ou serviço a que o concorrente se encontra vinculado;
- Identificação dos documentos que instruem o requerimento, bem como a sua sumária caracterização;
- Endereço para onde deve ser remetido qualquer expediente relativo ao concurso.

5.3 — Os requerimentos deverão ser acompanhados dos seguintes documentos:

- Documento comprovativo do grau de consultor ou fotocópia autenticada do mesmo;
- Quatro exemplares do *curriculum vitae*, um dos quais acompanhado dos originais ou fotocópias autenticadas dos documentos comprovativos dos factos ou elementos invocados para efeitos de valorização;
- Documento comprovativo da inscrição na Ordem dos Médicos;
- Documento comprovativo do cumprimento da Lei do Serviço Militar ou de outro que o substitua, quando obrigatório;
- Certificado de robustez física e psíquica indispensável para o exercício das funções a que se candidata, passado pela autoridade de saúde da área da residência, bem como o comprovativo do cumprimento das leis de vacinação obrigatória;
- Certificado do registo criminal;
- Documento comprovativo da natureza e tempo de vínculo a qualquer estabelecimento ou serviço, se for caso disso, bem como da antiguidade na categoria actual e na carreira, com indicação das faltas dadas e da sua qualificação.

5.4 — A apresentação dos documentos referidos nas als. a), c), d), e) e f) do número anterior pode ser substituída por declaração comprovativa da sua entrega no estabelecimento ou serviço a que o candidato se encontra vinculado.

5.5 — A não entrega da documentação exigida neste aviso dentro do prazo estabelecido no n.º 1 implica a exclusão do candidato, nos termos do n.º 1 do art. 14.º do Regulamento.

6 — Provimento do lugar — o provimento do lugar posto a concurso obedece, conforme os casos, ao disposto na al. a) do n.º 2 do art. 15.º ou no n.º 2 do art. 24.º do Dec.-Lei 427/89, de 7-12.

7 — As falsas declarações são punidas nos termos da legislação aplicável.

8 — O júri tem a seguinte constituição:

Presidente — Dr. José Manuel Azenha Tereso, chefe de serviço de saúde pública.

Vogais efectivos:

Dr. José Manuel Lopes de Almeida, chefe de serviço.
Dr. Rui Couceiro Neto da Silva, chefe de serviço.

Vogais suplentes:

Dr. António Manuel Freire Cardoso Ferreira, chefe de serviço.

Dr. José de Sousa Veríssimo, assistente graduado.

O primeiro vogal efectivo substitui o presidente nas suas faltas e impedimentos.

18-4-96. — O Presidente do Conselho de Administração, *Julio Pereira dos Reis*.

Sub-Região de Saúde de Coimbra

Despacho. — Ao abrigo do disposto nos arts. 35.º, 36.º e 37.º do Código do Procedimento Administrativo, subdelego as competências que me foram delegadas e subdelegadas pelo despacho do presidente do conselho de administração da Administração Regional de Saúde do Centro de 24-4-96, publicado no *DR*, 2.ª, 115, de 17-5-96, e pelas deliberações do conselho de administração da Administração Regional de Saúde do Centro de 7-5-96, publicadas no *DR*, 2.ª, 126, de 30-5-96:

- No director dos Serviços de Administração Geral, Dr. Fernando Jorge de Sousa Araújo, quanto às matérias que integram o conteúdo funcional dos serviços da respectiva Direcção de Serviços, da Assessoria Jurídica, do Gabinete do PIDDAC e do Gabinete do Utente;
- Na directora dos Serviços de Saúde, Dr. Elsa Maria da Conceição Machado da Silva Pinto, quanto às matérias que integram o conteúdo funcional dos serviços da respectiva direcção de serviços, da Divisão de Apoio Técnico, da Assessoria Médica, do Laboratório de Saúde Pública, dos centros de saúde, do Serviço de Tuberculose e Doenças Respiratórias e do Hospital de Rovisco Pais;

durante o período de tempo que decorre de 1 a 5-7-96.

28-6-96. — A Coordenadora, *Maria Herminia Vicente Trindade Simões*.

Administração Regional de Saúde de Lisboa e Vale do Tejo

Sub-Região de Saúde de Setúbal

Aviso. — 1 — Faz-se público que, por despachos do presidente do conselho de administração da Administração Regional de Saúde de Lisboa e Vale do Tejo de 29-5 e de 1-7-96, se encontra aberto, pelo prazo de 15 dias úteis a contar da publicação deste aviso no *DR*, concurso interno para provimento de cinco lugares de chefe de serviço de clínica geral dos mapas de pessoal desta Sub-Região de Saúde, aprovados por despacho do Ministro da Saúde de 15-12-94, publicado no *DR*, 2.ª, 299, de 28-12-94.

2 — Legislação aplicável — o presente concurso rege-se pelas normas constantes do Dec.-Lei 73/90, de 6-3, do Regulamento dos Concursos de Habilitação e Provimento da Carreira Médica de Clínica Geral, aprovado pelas Ports. 377/94, de 14-6, e 1034/94, de 23-11, e do Código do Procedimento Administrativo, aprovado pelo Dec.-Lei 442/91, de 15-11, com a nova redacção dada pelo Dec.-Lei 6/96, de 31-1.

3 — Especificação dos lugares e validade do concurso:

3.1 — As funções do médico de clínica geral são as constantes dos arts. 18.º e 19.º do Dec.-Lei 73/90, de 6-3;

3.2 — O concurso tem por objectivo o provimento dos lugares constantes do mapa anexo e é válido até ao preenchimento dos mesmos.

4 — Requisitos de admissão a concurso — podem candidatar-se ao presente concurso os médicos vinculados à função pública que satisfaçam os requisitos previstos na al. c) do n.º 1 do art. 23.º do Dec.-Lei 73/90, de 6-3 e no n.º 1 art. 42.º do Regulamento referido no n.º 2 deste aviso.

4.1 — De acordo com o previsto no n.º 2 do art. 16.º do Regulamento referido no n.º 2, os candidatos devem reunir os requisitos até ao termo do prazo fixado para apresentação das candidaturas.

5 — Formalização das candidaturas — as candidaturas devem ser formalizadas mediante requerimento, dirigido ao coordenador da Sub-Região de Saúde de Setúbal, entregue pessoalmente na sede destes serviços sita na Rua de José Pereira Martins, 25, 2900, Setúbal, ou remetido pelo correio, com aviso de recepção, considerando-se entregues dentro do prazo os requerimentos e respectivos documentos de instrução cujo aviso de recepção tenha sido expedido até ao último dia do prazo estabelecido no n.º 1 deste aviso.

5.1 — Do requerimento de admissão devem constar os seguintes elementos:

- Identificação completa (nome, naturalidade, residência, telefone e número e data do bilhete de identidade);
- Grau, categoria profissional e estabelecimento ou serviço de saúde a que esteja vinculado;
- Referência ao aviso de abertura do concurso, identificando o número e data do DR onde vem publicado;
- Identificação dos documentos que instruem o requerimento, bem como a sua sumária caracterização;
- Endereço para onde deve ser remetido qualquer expediente relativo ao concurso.

5.2 — Documentação a apresentar — os requerimentos devem ser acompanhados da seguinte documentação:

- Documento comprovativo, original ou fotocópia autenticada, da posse do grau, ou equivalência, de consultor de clínica geral;
- Quatro exemplares do currículo, um dos quais acompanhado dos originais ou fotocópias autenticadas dos documentos comprovativos dos factos ou elementos invocados para efeito de valorização;
- Documento comprovativo da natureza e tempo de vínculo a qualquer estabelecimento ou serviço de saúde dependente do Ministério da Saúde, bem como da antiguidade na categoria actual e na carreira, com indicação das faltas dadas e sua qualificação.

5.3 — A não entrega da documentação exigida neste aviso dentro do prazo estabelecido no n.º 1 implica a imediata exclusão do candidato, nos termos do n.º 1 do art. 14.º do Regulamento acima mencionado.

6 — As falsas declarações são punidas nos termos da legislação aplicável.

7 — Método de selecção — o método de selecção a utilizar será o previsto nos arts. 41.º e 42.º do Regulamento mencionado no n.º 2 deste aviso, podendo apenas ser providos os que obtiverem classificação final igual ou superior a 13,5 valores.

8 — O provimento dos lugares postos a concurso obedece, conforme os casos, ao disposto na al. a) do n.º 2 do art. 15.º ou ao n.º 2 do art. 24.º do Dec.-Lei 427/89, de 7-12.

9 — Composição do júri — o júri será composto pelos médicos a seguir indicados:

Presidente — Dr. Mário Francisco Dias Neves, chefe de serviço de clínica geral da Sub-Região de Saúde de Setúbal.

Vogais efectivos:

Dr.ª Maria Fernanda Rego Lopes Dias, chefe de serviço de clínica geral da Sub-Região de Saúde de Santarém.

Dr. Carlos António Magalhães, chefe de serviço de clínica geral da Sub-Região de Saúde de Lisboa.

Vogais suplentes:

Dr.ª Nonília Serrão da Veiga Oliveira, chefe de serviço de clínica geral da Sub-Região de Saúde de Lisboa.

Dr. João Miguel Fereday Urbano de Castro, chefe de serviço de clínica geral da Sub-Região de Saúde de Lisboa.

9.1 — O primeiro vogal efectivo substitui o presidente do júri nas suas ausências ou impedimentos.

Mapa de vagas

	Lugares
Centro de Saúde de Alcácer do Sal.....	1
Centro de Saúde de Almada	1
Centro de Saúde do Barreiro	1
Centro de Saúde da Moita.....	1
Centro de Saúde de Setúbal	1

17-7-96. — O Coordenador, *Fernando Vasco S. Marques*.

Administração Regional de Saúde do Algarve

Sub-Região de Saúde de Faro

Deliberação. — *Subdelegação de competências.* — No uso da faculdade prevista no n.º 3 do Desp. Min. 182/96, de 7-5, publicado no DR, 2.ª, de 31-5-96, e ao abrigo do disposto no art. 36.º, n.º 1, do Código do Procedimento Administrativo, o conselho de administração da Administração Regional de Saúde do Algarve deliberou

subdelegar nos actuais membros do conselho de administração e na coordenadora da Sub-Região de Saúde de Faro e competência para a prática dos seguintes actos:

1 — No âmbito da gestão dos recursos humanos:

1.1 — Conferir posse ao pessoal dirigente, nos termos e ao abrigo do disposto no art. 10.º do Dec.-Lei 427/89, de 7-12;

1.2 — Autorizar a prestação de trabalho extraordinário, nos termos da al. d) do n.º 3 do art. 22.º do Dec.-Lei 187/88, de 27-5;

1.3 — Autorizar a inscrição e participação de funcionários e agentes em estágios, congressos, reuniões, seminários, colóquios, cursos de formação ou outras iniciativas semelhantes realizadas no estrangeiro, nos termos das regras vigentes.

2 — No âmbito da gestão orçamental e realização de despesas:

2.1 — Autorizar a utilização de veículo próprio em serviço oficial, nos termos do art. 15.º do Dec.-Lei 50/78, de 28-3, desde que devidamente fundamentada;

2.2 — Autorizar despesas com empreitadas e aquisições de bens ou serviços, nos termos do Dec.-Lei 55/95, de 29-3, com observância das formalidades legais;

2.2.1 — No caso do n.º 2 do art. 7.º, até 20 000 contos;

2.2.2 — No caso do n.º 1 do art. 8.º, até 10 000 contos;

2.3 — Autorizar despesas com seguros, nos termos e sem prejuízo do disposto no n.º 5 do art. 7.º do citado diploma, bem como as respectivas actualizações legalmente previstas.

Os poderes delegados pela presente deliberação são conferidos às seguintes entidades:

Dr. José do Carmo Correia Martins.

Dr. João Barros Madeira.

Dr. João Manuel Fernandes Brito Camacho.

Dr.ª Ana Maria Simões Alferes Costa.

Esta deliberação foi aprovada em reunião do conselho de administração de 17-7-96, produzindo efeitos a partir desta data, ficando deste modo ratificados todos os actos que no âmbito dos poderes subdelegados tenham sido praticados pelos órgãos referidos.

Despacho. — No uso da faculdade conferida pelo art. 35.º do Código do Procedimento Administrativo, delega o conselho de administração da Administração Regional de Saúde do Algarve na coordenadora da Sub-Região de Saúde de Faro, Dr.ª Ana Maria Simões Alferes Costa, com autorização para, nos termos do art. 36.º, n.º 1, do mesmo Código, subdelegar nos directores dos centros de saúde da Sub-Região de Saúde de Faro as seguintes competências:

- Adoptar os horários de trabalho mais adequados ao funcionamento do serviço, observados os condicionamentos legais, e desde que dos mesmos não resultem encargos com trabalho extraordinário;
- Justificar ou injustificar faltas, conceder licenças por período superior a 30 dias, com excepção da licença sem vencimento por um ano por motivo de interesse público e da licença sem vencimento de longa duração, bem como autorizar o regresso à actividade;
- Aprovar o plano anual de férias e eventuais alterações, bem como autorizar, se for caso disso, a respectiva acumulação;
- Autorizar, nos termos do Desp. 18/85, de 30-8, a inscrição e participação de funcionários em estágios, congressos, reuniões, seminários, colóquios, cursos de formação ou outras iniciativas semelhantes que decorram em território nacional, desde que dos mesmos não resultem encargos para a instituição;
- Superintender na utilização racional das instalações afectas ao respectivo serviço, bem como na sua manutenção e conservação;
- Velar pela existência de condições de higiene e segurança no trabalho;
- Gerir de forma eficaz e eficiente a utilização, manutenção e conservação dos equipamentos afectos ao respectivo serviço;
- Elaborar planos anuais e plurianuais de reequipamento em função das necessidades previstas e da evolução tecnológica de acordo com as orientações orçamentais;
- Autorizar os funcionários e agentes a comparecer em juízo quando requisitados nos termos da lei de processo;
- Autorizar dentro dos limites orçamentais fixados despesas com aquisição de bens e serviços até ao montante de 100 contos;
- Autorizar a utilização de transportes públicos aos utentes/doentes.

Este despacho produz efeitos à data da respectiva assinatura, ficando por este meio ratificados todos os actos que, no âmbito dos poderes ora delegados, tenham sido praticados pela coordenadora da Sub-Região de Saúde de Faro.

17-7-96. — O Conselho de Administração: *José C. Correia Martins — João Brito Camacho — João Ramos Madeira*.

Despacho. — No uso da faculdade que me é conferida pelo art. 35.º do Código do Procedimento Administrativo, delego na coordenadora da Sub-Região de Saúde de Faro, Dr.ª Ana Maria Simões Alferes Costa, com autorização para, nos termos do art. 36.º, n.º 1, do mesmo Código, subdelegar na directora de serviços da Administração Geral as seguintes competências:

- 1) Autorizar a abertura de concurso de material de consumo e de material imobilizado para renovação de *stocks* de armazém;
- 2) Autorizar, dentro dos limites orçamentais fixados, despesas com aquisição de bens e serviços até ao montante de 100 contos.

Este despacho produz efeitos à data da respectiva assinatura, ficando por este meio ratificados todos os actos que, no âmbito dos poderes ora delegados, tenham sido praticados pela coordenadora da Sub-Região de Saúde de Faro.

17-7-96. — O Presidente do Conselho de Administração, *Correia Martins*.

Despacho. — No uso da faculdade conferida pelo art. 35.º do Código do Procedimento Administrativo e precedendo autorização do conselho de administração da Administração Regional de Saúde do Algarve, subdelego nos directores dos centros de saúde da Sub-Região de Saúde de Faro as seguintes competências que me foram conferidas por aquele órgão de administração por despacho datado de 17-7-96:

- 1) Adoptar os horários de trabalho mais adequados ao funcionamento do serviço, observados os condicionalismos legais e desde que dos mesmos não resultem encargos com trabalho extraordinário;
- 2) Justificar ou injustificar faltas;
- 3) Aprovar o plano anual de férias e eventuais alterações, bem como autorizar, se for caso disso, a respectiva acumulação;
- 4) Autorizar a inscrição e participação de funcionários em estágios, congressos, reuniões, seminários, colóquios, cursos de formação ou outras iniciativas semelhantes que decorram em território nacional, desde que dos mesmos não resultem encargos para a instituição;
- 5) Superintender na utilização racional das instalações afectas ao respectivo serviço, bem como na sua manutenção e conservação;
- 6) Velar pela existência de condições de higiene e segurança no trabalho;
- 7) Gerir de forma eficaz e eficiente a utilização, manutenção e conservação dos equipamentos afectos ao respectivo serviço;
- 8) Elaborar planos anuais e plurianuais de reequipamento em função das necessidades previstas e da evolução tecnológica de acordo com as orientações orçamentais;
- 9) Autorizar os funcionários e agentes a comparecer em juízo quando requisitados nos termos da lei de processo;
- 10) Autorizar dentro dos limites orçamentais fixados despesas com aquisição de bens e serviços até ao montante de 100 contos;

Os poderes conferidos pelo presente despacho são atribuídos nos seguintes directores dos centros de saúde:

Centro de Saúde de Albufeira — Dr.ª Maria Margarida dos Santos Feteira;
 Centro de Saúde de Alcoutim — Dr.ª Maria da Conceição Macedo Pires;
 Centro de Saúde de Aljezur — Dr. José Luís da Graça Mota;
 Centro de Saúde de Castro Marim — Dr. Carlos Alberto Silva Sousa;
 Centro de Saúde de Faro — Dr. António José Milheiras Rodrigues;
 Centro de Saúde de Lagoa — Dr. Luís Manuel Neves Sena;
 Centro de Saúde de Lagos — Dr. José Manuel dos Regis Rodrigues;
 Centro de Saúde de Loulé — Dr. Eleutério João Pedro Rocheta;
 Centro de Saúde de Monchique — Dr. Vítor Manuel Anselmo Antunes Ferreira;
 Centro de Saúde de Olhão — Dr. José Henrique Romão Santos;
 Centro de Saúde de Portimão — Dr. José Manuel Oliveira Santos;
 Centro de Saúde de São Brás de Alportel — Dr. José Ramos Gomes Cabral;
 Centro de Saúde de Silves — Dr. Luís Filipe Gomes;
 Centro de Saúde de Tavira — Dr. José João Godinho Braga;
 Centro de Saúde de Vila do Bispo — Dr. António Augusto Vieira Nunes da Silva;
 Centro de Saúde de Vila Real de Santo António — Dr. José Lourenço Cunha Monteiro.

Este despacho produz efeitos à data da respectiva assinatura, ficando por este meio ratificados todos os actos que, no âmbito dos poderes ora delegados, tenham sido praticados pelas entidades subdelegadas.

Despacho. — No uso da faculdade que me é conferida pelo art. 35.º do Código do Procedimento Administrativo e precedendo autorização do presidente do conselho de administração da Administração Regional de Saúde do Algarve, subdelego na directora de serviços da Administração Geral, Dr.ª Ana Paula Pereira Gonçalves, as seguintes competências:

- 1) Autorizar a abertura de concurso de material de consumo e de material imobilizado para renovação de *stocks* de armazém;
- 2) Autorizar, dentro dos limites orçamentais fixados, despesas com aquisição de bens e serviços até ao montante de 100 contos.

Este despacho produz efeitos à data da respectiva assinatura, ficando por este meio ratificados todos os actos que, no âmbito dos poderes ora delegados, tenham sido praticados pela directora de serviços da Administração Geral.

17-7-96. — A Coordenadora, *Ana Costa*.

MINISTÉRIO PARA A QUALIFICAÇÃO E O EMPREGO

GABINETE DA MINISTRA

Desp. 37/96. — Por despacho de 25-9-95, foi nomeada uma comissão liquidatária para proceder à liquidação e rateio do património do Centro de Formação Profissional de Informática (CESAI), extinto pela Port. 1306/95, de 2-11.

As funções daquela comissão deveriam estar concluídas no prazo de 90 dias, contado a partir de 7-11-95.

Contudo, atenta a complexidade e o volume das funções desenvolvidas pela comissão, prorrogo aquele prazo até 30-9-96.

15-7-96. — A Ministra para a Qualificação e o Emprego, *Maria João Fernandes Rodrigues*.

Desp. 38/96. — No uso dos poderes que me foram conferidos ao abrigo do art. 12.º do Dec.-Lei 165/85, de 16-5, e sob proposta da Associação Portuguesa para a Qualidade (APQ), exonero o engenheiro José Mariano dos Santos Soeiro do cargo que vinha exercendo no conselho de administração do Centro de Formação Profissional para a Qualidade (CEQUAL), nomeando para o exercício das mesmas funções o engenheiro António Luís Pereira de Oliveira.

15-7-96. — A Ministra para a Qualificação e o Emprego, *Maria João Fernandes Rodrigues*.

GABINETE DO SECRETÁRIO DE ESTADO DO TRABALHO

Despacho. — 1 — Nos termos das disposições dos n.ºs 3, al. b), e 5 do art. 16.º do Dec.-Lei 219/93, de 16-6, conjugadas com as dos arts. 4.º e 5.º, n.ºs 1 e 4, al. b), do Dec.-Lei 323/89, de 26-9, nomeio o engenheiro António Guerreiro Paulo da Fonseca para exercer, em comissão de serviço, as funções de chefe da Divisão de Desenvolvimento da Assistência Técnica à Prevenção do Instituto de Desenvolvimento e Inspeção das Condições de Trabalho.

2 — Esta nomeação produz efeitos a partir de 15-7-96.

10-7-96. — O Secretário de Estado do Trabalho, *António de Lemos Monteiro Fernandes*.

Instituto do Emprego e Formação Profissional

Departamento de Recursos Humanos

Direcção de Serviços de Pessoal

Por despachos do director do Departamento de Recursos Humanos do Instituto do Emprego e Formação Profissional de 10-7-96:

Eduardo João Rosário da Silva, José do Nascimento Bugalho Jorge, José Sérgio de Barros Martins, Álvaro Fonseca, Amadeu da Fonseca Teixeira, Victor Manuel Valente Alves Costa, Maria Leonor Mendes Costa Duarte de Matos, José Almeida Mouro e Fernando

Arnaldo Mendes Coelho Marques, técnicos de emprego principais do quadro do Instituto do Emprego e Formação Profissional — nomeados definitivamente técnicos de emprego especialistas do mesmo quadro, na sequência de concurso realizado para o efeito, considerando-se exonerados das anteriores funções logo que assinem o termo de aceitação do novo cargo.

Maria Manuela de Matos Filipe Nunes Agostinho, técnica auxiliar principal do quadro do Instituto do Emprego e Formação Profissional — nomeada definitivamente técnica auxiliar especialista do mesmo quadro, na sequência de concurso realizado para o efeito, considerando-se exonerada das anteriores funções logo que assinem o termo de aceitação do novo cargo.

(Não carecem de fiscalização prévia do TC.)

15-7-96. — O Director, *António dos Santos Rebelo*.

Departamento para os Assuntos do Fundo Social Europeu

Por despachos do director-geral do Departamento para os Assuntos do Fundo Social Europeu de 17-7-96:

António João Elias Lomba, Isabel Maria Estevens Lima e Isabel Maria Rodrigues Ribeiro Miranda Gaspar, técnicos superiores de 2.ª classe da carreira de jurista do quadro de pessoal do Departamento para os Assuntos do Fundo Social Europeu — providos, mediante concurso, na categoria de técnico superior de 1.ª classe da mesma carreira e quadro, ficando exonerados dos lugares que ocupam à data da aceitação.

Ana Cristina da Cunha e Silva de Oliveira Costa de Calheiros Ve-lozo, inspectora de 2.ª classe da carreira de inspecção do quadro de pessoal do Departamento para os Assuntos do Fundo Social Europeu — provida, mediante concurso, na categoria de técnico superior de 1.ª classe da carreira de jurista do mesmo quadro, ficando exonerada do lugar que ocupa à data da aceitação.

(Isentos de fiscalização prévia do TC.)

19-7-96. — Por delegação, a Directora de Serviços Administrativos, *Maria Helena Brizida Abranches*.

MINISTÉRIO DA SOLIDARIEDADE E SEGURANÇA SOCIAL

GABINETE DO MINISTRO

Desp. 87/MSSS/96. — Ao abrigo do disposto no art. 3.º do Dec.-Lei 295/78, de 26-9, determino o seguinte:

- 1 — É nomeado para o cargo de presidente da comissão de extinção da Fundação Salazar o licenciado José Clementes Geraldês.
- 2 — O mandato terá a duração de dois anos.
- 3 — O presente despacho produz efeitos a partir de 23-5-96.

24-6-96. — O Ministro da Solidariedade e Segurança Social, *Eduardo Luís Barreto Ferro Rodrigues*.

Despacho. — Por meu despacho de 7-6-96, nomeei, com efeitos à mesma data, directora do Serviço Sub-Regional de Loures a licenciada Maria de Lurdes Paiva Fernandes Rebelo, cargo de que tomou posse em 14-7-96.

Verificando que a nomeada apenas pôde iniciar o exercício das funções de que foi incumbida na data da respectiva posse:

Ao abrigo do disposto no art. 147.º do Código do Procedimento Administrativo, conjugado com os seus arts. 142.º a 145.º, n.º 2, altero o n.º 2 do referido despacho de nomeação, no sentido de o mesmo produzir efeitos a 14-6-96.

10-7-96. — O Ministro da Solidariedade e Segurança Social, *Eduardo Luís Barreto Ferro Rodrigues*.

GABINETE DO SECRETÁRIO DE ESTADO DA SEGURANÇA SOCIAL

Desp. 34/SESS/96. — Ao abrigo do art. 11.º do Dec.-Lei 262/88, de 23-7, destaco no meu Gabinete o motorista de ligeiros do quadro do Instituto de Gestão Financeira da Segurança Social Manuel Alberto Lopes Lima.

O presente despacho produz efeitos a partir de 24-6-96.

24-6-96. — O Secretário de Estado da Segurança Social, *Fernando Lopes Ribeiro Mendes*.

Centro Regional de Segurança Social da Região do Centro

Serviço Sub-Regional de Leiria

Por despacho de 19-5-96 do Secretário de Estado da Segurança Social:

Alexandre Siopa — celebrado contrato de avença como sacerdote, com efeitos a 22-3-96. (Isento de fiscalização prévia do TC.)

10-7-96. — A Directora, *Maria Fernanda Silva Dias*.

Centro Regional de Segurança Social da Região de Lisboa e Vale do Tejo

Por despacho de 15-3-96 do Secretário de Estado da Segurança Social:

Maria Antónia Nunes Gamito Pereira, com a categoria de servente, considerada disponível pelo ex-Centro Regional de Segurança Social de Setúbal — integrada no quadro de pessoal deste Centro Regional, criado pela Port.1056/93, de 21-10. (Não carece de fiscalização prévia.)

11-7-96. — A Directora de Serviços de Gestão de Pessoal, *Zélia Brito*.

Centro Regional de Segurança Social da Região do Norte

Deliberação. — 1 — O conselho directivo do Centro Regional de Segurança Social da Região do Norte delega, nos termos do art. 35.º do Código do Procedimento Administrativo:

1.1 — Nos directores dos serviços sub-regionais a competência para:

1.1.1 — Assinar correspondência de resposta a ofícios directamente enviados ao respectivo serviço sub-regional pelos Gabinetes dos Secretários de Estado da Segurança Social e da Inserção Social, Inspecção-Geral, direcções-gerais e Instituto de Gestão Financeira, do âmbito da segurança social;

1.1.2 — Assinar ofícios dirigidos às instituições particulares de solidariedade social, autarquias locais e demais entidades oficiais, do âmbito territorial do respectivo serviço sub-regional;

1.2 — Nos directores de serviços sub-regionais, directores de serviços e chefes de divisão directamente dependentes do conselho directivo, a competência para assinar correspondência relacionada com assuntos de natureza corrente dos serviços pelos mesmos dirigidos.

2 — O conselho directivo autoriza os dirigentes referidos no n.º 1.2 a subdelegar em funcionários investidos em cargos de direcção ou chefia, coordenadores ou técnicos superiores de si directamente dependentes a competência para assinar a correspondência nele prevista.

3 — Os ofícios assinados nos termos previstos no n.º 1.1.1 devem ser levados ao conhecimento do conselho directivo, por fotocópia, até ao fim de semana seguinte à data da sua assinatura.

Deliberação. — *Delegação de competências.* — 1 — No uso dos poderes que lhe são conferidos pelo art. 11.º do Dec.-Lei 260/93, de 23-7, o conselho directivo do Centro Regional de Segurança Social da Região do Norte delega nos directores dos Serviços Sub-Regionais de Braga, de Bragança, do Porto, de Viana do Castelo e de Vila Real, licenciados Luís Antero do Vale, Alice Augusta de Vera-Cruz Ferreira, António Manuel Valente Lopes Dias, Agostinho Boalhosa de Freitas e Manuel Maria Antunes Pimentel, respectivamente, a competência para:

1.1 — No âmbito dos regimes de segurança social:

1.1.1 — Proceder ao registo dos tempos de trabalho e das remunerações;

1.1.2 — Decidir sobre a isenção, cessação ou redução de pagamento de contribuições para o regime de segurança social dos trabalhadores independentes;

1.1.3 — Autorizar que, nos termos da legislação aplicável, sejam alteradas as bases de incidência de contribuições e as taxas contributivas;

1.1.4 — Decidir sobre os pedidos de dispensa temporária do pagamento de contribuições previsto no Dec.-Lei 257/86, de 27-8 (contratação por tempo indeterminado — regime de primeiro emprego);

1.1.5 — Decidir sobre os pedidos de redução da taxa contributiva prevista no Dec.-Lei 299/86, de 19-9 (contratação por tempo indeterminado de trabalhadores deficientes);

1.1.6 — Decidir sobre os pedidos de redução da taxa contributiva nas situações previstas no Dec.-Lei 140-D/86, de 14-6, e demais legislação complementar;

1.1.7 — Decidir sobre os pedidos apresentados ao abrigo do Dec.-Lei 40/89, de 1-2 (seguro social voluntário);

1.1.8 — Autorizar o pagamento retroactivo de contribuições;

1.1.9 — Proceder à audição de testemunhas nos termos previstos no art. 8.º do Dec. Regul. 37/90, de 27-11 (comprovação do exercício de actividade para efeito de aceitação de pagamento retroactivo de contribuições);

1.1.10 — Decidir da admissibilidade de outros meios de prova previstos na al. d) do n.º 1 do art. 12.º do Dec.-Lei 380/89, de 27-10, e no art. 5.º do Dec. Regul. 37/90, de 27-11;

1.1.11 — Autorizar a emissão de formulários, ao abrigo de regulamentos comunitários ou de convenções internacionais;

1.1.12 — Autorizar a concessão de prestações pecuniárias ao abrigo de regulamentos comunitários ou de convenções internacionais;

1.1.13 — Decidir sobre os processos de inserção de jovens na vida activa;

1.1.14 — Determinar a revisão oficiosa das incapacidades permanentes, sempre que haja indícios de irregularidades ou as circunstâncias o aconselhem;

1.1.15 — Emitir notas de reembolso de despesas efectuadas com o funcionamento das comissões de recurso, quando o parecer for desfavorável ao requerente;

1.1.16 — Despachar os pedidos de justificação da falta de comparecimento dos interessados nos exames médicos para que foram convocados;

1.1.17 — Autorizar a realização de exames médicos em estabelecimento onde o interessado se encontre ou no seu domicílio;

1.1.18 — Despachar os processos de verificação de incapacidades temporárias, nos termos dos arts. 8.º e 18.º do Dec.-Lei 236/92, de 27-10;

1.1.19 — Despachar os pedidos de restituição de prestações, nos termos do arts. 7.º e 8.º do Dec.-Lei 133/88, de 20-4;

1.1.20 — Autorizar a validação de períodos contributivos por actividades exercidas nas ex-colónias;

1.1.21 — Autorizar a validação dos períodos de prestação do serviço militar;

1.1.22 — Autorizar a anulação de mapas de reposição, quando elaborados indevidamente;

1.1.23 — Despachar os processos relativos a ausência do domicílio e exercício de actividade profissional dos beneficiários com baixa médica;

1.1.24 — Despachar os processos nas situações de sobreposição de salários ou destes com equivalências;

1.1.25 — Apreciar as situações de doença directa;

1.1.26 — Autorizar a passagem de certidões e declarações respeitantes a beneficiários e contribuintes;

1.1.27 — Confirmar autos de notícia respeitantes a actuações ilegais detectadas pelos funcionários do serviço de fiscalização;

1.1.28 — Autorizar o arquivamento dos processos de contra-ordenações e aplicar coimas;

1.2 — Em matéria de acção social;

1.2.1 — Conceder subsídios eventuais de precariedade económica até ao montante de 300 000\$, referentes a um único processamento, e de 100 000\$ mensais, durante o limite máximo de um ano, quando de carácter regular;

1.2.2 — Conceder subsídios mensais até ao montante de 50 000\$ a deficientes, candidatos a asilo, desalojados e outras situações que se lhes possam equiparar, cujo prazo é limitado à atribuição de pensões dos regimes de segurança social ou à sua integração sócio-profissional;

1.2.3 — Financiar a aquisição de ajudas técnicas até ao montante de 300 000\$;

1.2.4 — Autorizar às alterações às tabelas estipuladas pela legislação em vigor, no que respeita à fixação do montante das comparticipações devidas pelos utentes ou respectivos familiares referentes à frequência em amas e ou estabelecimentos oficiais;

1.2.5 — Despachar os pedidos de admissão ou de colocação em amas e famílias de acolhimento;

1.2.6 — Praticar os actos necessários à resolução dos problemas relacionados com utentes colocados pelos tribunais à responsabilidade deste Centro;

1.2.7 — Autorizar o exercício de actividade de ama, através de licenças de modelo próprio;

1.2.8 — Celebrar contratos com amas, famílias de acolhimento e ajudantes familiares, após estudo da situação apresentado pelos serviços;

1.2.9 — Autorizar o pagamento de subsídios de retribuição, de alimentação e de manutenção às amas, ajudantes familiares e famílias de acolhimento, de acordo com a legislação em vigor;

1.2.10 — Autorizar a passagem de declarações e a sua assinatura;

1.2.11 — Decidir sobre a confiança administrativa de entrega de menor a candidato à adopção ou continuação da permanência a seu cargo;

1.2.12 — Despachar todas as fases do procedimento posteriores à aprovação do projecto de obras a efectuar por instituições particulares de solidariedade social a subsidiar pelo Centro Regional;

1.2.13 — Acompanhar e fiscalizar a execução das obras das instituições particulares de solidariedade social;

1.2.14 — Autorizar o pagamento de subsídios eventuais às instituições particulares de solidariedade social, uma vez verificados os requisitos constantes do despacho de atribuição;

1.2.15 — Autorizar o pagamento de subsídios a instituições particulares de solidariedade social, decorrente de acordo de cooperação;

1.2.16 — Representar o Centro Regional na negociação e celebração de acordos de cooperação com instituições particulares de solidariedade social, incluindo associações mutualistas, desde que autorizados pelo conselho directivo;

1.2.17 — Autorizar despesas relacionadas com projectos do Fundo Social Europeu;

1.2.18 — Autorizar o pagamento de despesas resultantes dos protocolos celebrados no âmbito dos projectos de luta contra a pobreza;

1.2.19 — Fiscalizar o cumprimento dos acordos de cooperação;

1.2.20 — Fiscalizar o funcionamento dos equipamentos com fins lucrativos;

1.2.21 — Certificar a situação e natureza jurídica das instituições particulares de solidariedade social;

1.2.22 — Autorizar o pagamento de subsídios do Fundo de Socorro Social;

1.3 — Em matéria financeira e de gestão em geral:

1.3.1 — Autorizar a restituição e transferência de contribuições e de outros pagamentos indevidos;

1.3.2 — Autorizar o pagamento em prestações de benefícios indevidamente recebidos, nos termos dos n.ºs 2 e 3 do art. 7.º do Dec.-Lei 133/88, de 20-4;

1.3.3 — Autorizar o pagamento de despesas provenientes de contratos de assistência, de limpeza e de vigilância;

1.3.4 — Autorizar o pagamento de despesas de correio, água, electricidade, gás, telefone, recovagem, franquias postais e rendas;

1.3.5 — Autorizar o pagamento das despesas suportadas por verbas do PIDDAC, relativamente aos empreendimentos da área do serviço sub-regional;

1.3.6 — Autorizar o pagamento de transportes em ambulância;

1.3.7 — Autorizar o pagamento de elementos auxiliares de diagnóstico e de exames médicos necessários à avaliação da incapacidade;

1.3.8 — Autorizar o pagamento das comparticipações devidas aos beneficiários pela participação dos médicos nas comissões de recurso e de reavaliação;

1.3.9 — Autorizar o pagamento de despesas, cuja realização tenha sido previamente autorizada pelo conselho directivo;

1.3.10 — Autorizar a realização de despesas de transportes e com reparações de viaturas e aquisição de peças, combustíveis e lubrificantes;

1.3.11 — Autorizar a participação das dívidas de contribuições e juros de mora aos serviços de justiça fiscal;

1.3.12 — Autorizar a anulação de débitos considerados indevidos ou relativos a situações em que não é possível a anulação dos actos administrativos da sua concessão;

1.3.13 — Visar as autorizações e documentos de receitas e de despesa;

1.3.14 — Movimentar as contas bancárias, conjuntamente com a assinatura de funcionário ou dirigente (dos dois a quem tenha sido conferida essa competência);

1.3.15 — Conferir os valores de caixa de tesouraria;

1.3.16 — Conferir os valores de caixa dos serviços locais e dos estabelecimentos integrados;

1.3.17 — Proceder à assinatura do termo de abertura e encerramento dos livros obrigatórios das instituições particulares de solidariedade social;

1.3.18 — Assinar declarações de situação contributiva ao abrigo da legislação em vigor;

1.3.19 — Revalidar as ordens de pagamento;

1.3.20 — Passar certidões de dívida ao Centro Regional para fundamentar a sua exigência judicial;

1.3.21 — Emitir, nos termos do estabelecido pelo Desp. 9/SESS/96, a declaração de que as entidades empregadoras interessadas na celebração de contrato a que se aplique o Dec.-Lei 55/95, de 29-3, não foram sancionadas com coima pelo incumprimento da obrigação de declarar o início da actividade de trabalhadores ao seu serviço;

1.3.22 — Dirigir a instrução dos procedimentos administrativos cuja decisão seja da competência do conselho directivo;

1.3.23 — Autorizar a realização de despesas com a aquisição de bens de consumo corrente e de bens duradouros e serviços até aos limites legalmente estabelecidos, respeitando as regras a adoptar pelo conselho directivo;

1.3.24 — Autorizar o pagamento de despesas resultantes da publicação de anúncios nos jornais;

1.3.25 — Autorizar a assinatura anual de publicações;

1.3.26 — Autorizar o abate do material de utilização permanente afecto ao respectivo serviço sub-regional;

1.3.27 — Autorizar a requisição de guias de transporte e o respectivo pagamento;

1.3.28 — Autorizar a constituição e reposição do fundo de maneiço;

1.3.29 — Autorizar a condução de veículos afectos ao serviço sub-regional por funcionários, nos termos do art. 13.º, n.º 1, do Dec.-Lei 50/78, de 28-3, e passar as respectivas declarações;

1.3.30 — Autorizar a actualização das rendas dos imóveis utilizados pelo respectivo serviço, de harmonia com os coeficientes anuais legalmente fixados;

1.3.31 — Autorizar a renovação de qualquer contrato de manutenção, desde que essa renovação esteja prevista no clausulado respectivo;

1.4 — Em matéria de pessoal:

1.4.1 — Aprovar os planos de férias e autorizar as respectivas alterações;

1.4.2 — Autorizar férias anteriores à aprovação dos planos de férias e o gozo de férias interpoladas;

1.4.3 — Autorizar a concessão do período complementar de cinco dias de férias, a que se refere o art. 7.º do Dec.-Lei 497/88, de 30-12;

1.4.4 — Solicitar a verificação domiciliária da doença dos funcionários;

1.4.5 — Autorizar as deslocações em serviço, o pagamento de ajudas de custo e o reembolso das despesas de transporte a que haja lugar;

1.4.6 — Autorizar a realização de trabalho nocturno e em dias de descanso semanal, complementar e feriados, bem como o respectivo pagamento;

1.4.7 — Autorizar a realização de horas extraordinárias, bem como o respectivo pagamento;

1.4.8 — Autorizar a mobilidade do pessoal no âmbito do serviço sub-regional;

1.4.9 — Autorizar a acumulação de férias;

1.4.10 — Autorizar o pagamento antecipado de ajudas de custo;

1.4.11 — Autorizar o pagamento de abono de família e subsídios complementares;

1.4.12 — Autorizar o pagamento das gratificações previstas no Dec.-Lei 232/87, de 11-6, e no Dec. Regul. 54/83, de 23-6, da gratificação pela lavagem de viaturas e do abono para falhas, bem como os períodos de substituição dos respectivos titulares, nos termos do art. 3.º, n.ºs 1 e 2, do Dec.-Lei 4/89, de 6-1;

1.4.13 — Autorizar a adequação ao funcionamento dos serviços dos horários de trabalho previamente aprovados, desde que respeitado o respectivo regulamento;

1.4.14 — Autorizar a participação de funcionários em reuniões e seminários ou outras iniciativas semelhantes;

1.4.15 — Autorizar a progressão na categoria, com a consequente mudança de escalão, conforme o art. 2.º do Dec.-Lei 353-A/89;

1.4.16 — Despachar pedidos de justificação e injustificação de faltas;

1.4.17 — Conferir posse;

1.4.18 — Praticar todos os actos relativos à aposentação, com excepção dos casos de aposentação compulsiva e os requeridos ao abrigo do Dec.-Lei 116/85;

1.4.19 — Desenvolver o processo de atribuição da classificação de serviço;

1.4.20 — Homologar as classificações atribuídas pelos notadores;

1.4.21 — Solicitar à ADSE a submissão a junta médica de funcionários do respectivo serviço sub-regional, nos termos dos arts. 34.º e 35.º do Dec.-Lei 497/88, de 30-12;

1.4.22 — Autorizar a concessão do estatuto de trabalhador-estudante, nos termos da Lei 26/81, de 21-8;

1.4.23 — Despachar os processos relacionados com as situações previstas no Dec.-Lei 38 523, de 23-11-51 — acidentes em serviço;

1.4.24 — Decidir sobre os meios de prova apresentados pelos funcionários ao abrigo do art. 31.º, n.º 2, do Dec.-Lei 497/88, de 30-12;

1.4.25 — Conceder licenças sem vencimento até 90 dias;

1.4.26 — Despachar pedidos de exoneração de funcionários;

1.4.27 — Assinar termos de aceitação;

1.4.28 — Emitir declarações ou certidões relacionadas com a situação jurídica dos funcionários.

2 — Em matéria de despesas, no uso dos poderes conferidos pelo disposto no n.º 4 do art.9.º do Dec.-Lei 55/95, de 29-3:

2.1 — Autorizar as despesas referidas nos n.ºs 2, 3 e 4 do art. 7.º daquele diploma legal até ao montante de 2 000 000\$;

2.2 — Autorizar despesas sem concurso ou com dispensa de celebração de contrato escrito até 1 000 000\$.

3 — Toda a despesa a efectuar nos termos da presente delegação de poderes fica condicionada à sua inserção no plano de acção e orçamento aprovados pelo conselho directivo para o respectivo serviço sub-regional.

4 — De acordo com o n.º 1 do art. 36.º do Código do Procedimento Administrativo, os dirigentes referidos no n.º 1 da presente deliberação podem subdelegar as competências ora delegadas, com reserva das conferidas em matéria de autorização de despesas (n.º 2).

5 — A presente deliberação produz efeitos desde 7-6-96, considerando-se ratificados todos os actos que a ela se mostrem conformes praticados pelos delegados desde aquela data.

10-7-96. — O Presidente do Conselho Directivo, *Martins Alves*.

Direcção-Geral da Acção Social

Rectificação. — Por ter saído com inexactidão o aviso de nomeação para as categorias de, respectivamente, técnico superior de informática de 1.ª classe e de programador-adjunto de 1.ª classe, publicado no *DR*, 2.ª, 160, de 12-7-96, a p. 9415, rectifica-se que onde se lê «Por despacho de 26-2-96» deve ler-se «Por despacho de 26-6-96».

15-7-96. — Pela Directora-Geral, *Maria Manuela Quintanilha*.

MINISTÉRIO DO AMBIENTE

GABINETE DA MINISTRA

Desp. 57/MA/96. — De acordo com o Dec. Regul. 28/95, de 18-11, que cria o Parque Natural do Vale do Guadiana, são órgãos do Parque Natural a comissão directiva e o conselho consultivo.

A constituição destes dois órgãos está definida nos arts. 5.º e 6.º do referido diploma legal.

Sendo a respectiva nomeação da competência da Ministra do Ambiente, ouvidos os titulares dos ministérios respectivos, no caso do conselho consultivo, tendo todas as instituições indicado os seus representantes e considerando-se de extrema importância o início imediato das respectivas funções, entende-se nomear os seguintes elementos para integrarem a comissão directiva e o conselho consultivo do Parque Natural do Vale do Guadiana:

Comissão directiva:

Dr. Cláudio Torres, presidente.

Arquitecto paisagista Fernando José dos Santos Pessoa, vogal.
Manuel Paulo Ramos Neto, presidente da Câmara Municipal de Mértola, vogal.

Conselho consultivo:

Dr. Mário Salgado Baptista Coelho, do Ministério do Equipamento, do Planeamento e da Administração do Território.
Engenheiro Licínio Mário Pereira Martins, do Ministério do Equipamento, do Planeamento e da Administração do Território, como membro suplente.

Dr. José Francisco Ferragolo da Veiga, do Ministério da Agricultura, do Desenvolvimento Rural e das Pescas.

Dr. Nuno Augusto de Castro Azevedo Soares de Almeida, do Ministério da Economia.

Dr. Cláudio F. Torres, do Ministério do Ambiente.

José Manuel Rosa Horta Santana, vereador da Câmara Municipal de Mértola.

João Luís Tinico Vaz Oliveira, vereador da Câmara Municipal de Serpa.

Maria do Rosário Gaspar Oliveira, como representante das associações de defesa do ambiente, e Jorge José Horta Revez, como representante suplente, ambos da Associação de Defesa do Património de Mértola.

José Pinheiro Monge, como representante das associações representativas dos agricultores da região, em representação da Cooperativa Agrícola do Guadiana, C. R. L.

9-7-96. — A Ministra do Ambiente, *Elisa Maria da Costa Guimarães Ferreira*.

Secretaria-Geral

Por meu despacho de 17-7-96 e obtida a anuência do serviço de origem:

Clara Maria Lopes Franco, técnica auxiliar principal da carreira de técnico auxiliar do quadro de pessoal da Direcção-Geral dos Registos e do Notariado — transferida, por urgente conveniência de serviço para idêntica categoria do quadro de pessoal desta Secretaria-Geral, considerando-se exonerada do quadro de origem com efeitos a partir de 1-8-96. (Não carece de fiscalização prévia do TC.)

18-7-96. — Pelo Secretário-Geral, *Mário Serra Pereira*.

Direcção-Geral do Ambiente

Por despachos da Ministra do Ambiente de 28-6-96:

Leonardo António Fernandes — autorizada a continuação da licença sem vencimento por mais um ano, a partir de 16-3-96.

Joaquim Manuel Pereira Gonçalves — autorizada a continuação da licença sem vencimento por mais um ano, a partir de 4-3-96.

12-7-96. — O Subdirector-Geral, *Francisco José Gonçalves Bar-racha*.

Direcção Regional do Ambiente e Recursos Naturais do Alentejo

Por despacho de 10-7-96 do director regional do Ambiente e Recursos Naturais do Alentejo:

Maria Isabel da Conceição Tirapicos Fernandes, segundo-oficial — nomeada para exercer funções de secretária pessoal.

15-7-96. — O Director Regional, *Filipe José Guerreiro Palma*.

Instituto da Conservação da Natureza

Relação dos subsídios atribuídos pelo Instituto da Conservação da Natureza em 1995:

QUERCUS — Associação Nacional de Conservação da Natureza — 630 000\$;
Núcleo Desportivo e Cultural de Odemira — 750 000\$;
Vicentina — Associação para Protecção e Desenvolvimento do Algarve Sudoeste — 250 000\$;
Associação Cultural do Património do Gavião — 150 000\$;
Associação Recreativa de Videmonte — 600 000\$;
Câmara Municipal de Gouveia — 200 000\$;
Câmara Municipal de Seia — 200 000\$;
Câmara Municipal de Celorico da Beira — 200 000\$;
Comissão de Melhoramentos da Póvoa Nova — 150 000\$.

O Secretário-Geral-Adjunto, *Mário Serra Pereira*.

Aviso. — Nos termos da al. b) do n.º 2 do art. 24.º do Dec.-Lei 498/88, de 30-12, com a nova redacção dada pelo Dec.-Lei 215/95, de 22-8, publicam-se as listas dos candidatos admitidos aos concursos externos de ingresso para admissão de estagiários, com vista ao preenchimento de uma vaga em cada uma das cinco referências, na categoria de técnico superior de 2.ª classe, a que se refere o aviso publicado no DR, 2.ª, 90, de 16-4-96, e a rectificação publicada no DR, 2.ª, 101, de 30-4-96. Os candidatos excluídos, também constantes destas listas, vêm devidamente assinalados:

Ref. 1 — licenciatura em Engenharia Biofísica:

- 1 — António José Teixeira Campos (a) (c) (e) — *Excluído*.
- 2 — Lília João Talhinhos Alexandre (b) — *Excluída*.
- 3 — Luís Cláudio de Brito Brandão Guerreiro Quinta-Nova.
- 4 — Luísa Maria Lopes Ramos.
- 5 — Maria Agostinha Duarte da Silva Roque.
- 6 — Maria Cecília Amador Coelho Boavida dos Santos.
- 7 — Maria da Conceição Ruas da Trindade Maçarico.
- 8 — Maria Mendes Pereira Flores Macedo Sequeira.
- 9 — Maria Teresa Lima Saraiva Luz Clara.
- 10 — Teresa Maria Santos Fonseca (b) — *Excluída*.

Ref. 2 — licenciatura em Arquitectura Paisagista:

- 1 — Alcinda Frutuosa Tavares.
- 2 — Ana Cristina Varela Alves Salgueiro.

- 3 — Ana Isabel Loupa Ramos.
- 4 — Ana Isabel Mourisco de Oliveira Alves Correia.
- 5 — Ana Lídia Parreira de Vasconcelos Freire e Coutinho.
- 6 — Cristina Maria Almeida Pinto Cardoso.
- 7 — Dora Helena de Albuquerque Lampreia (e) — *Excluída*.
- 8 — Henrique Nuno dos Santos Rocha Tato Marinho.
- 9 — Maria da Glória Reis da Silva Araújo.
- 10 — Maria da Paz Brojo Correia Moura.
- 11 — Maria Gabriela Vaz Moniz dos Santos.
- 12 — Maria Olinda Oliveira Saraiva da Costa.
- 13 — Paulo dos Santos da Silva Correia (f) — *Excluído*.
- 14 — Raquel da Conceição Pereira de Sousa Ramos (b) (e) — *Excluída*.
- 15 — Zulmira de Sousa Dias Cortez dos Santos.

Ref. 3 — licenciatura em Geografia:

- 1 — Aldina Martins Bonifácio.
- 2 — Álvaro José Marques Branco.
- 3 — Ana Cristina Victor Cardoso Antunes.
- 4 — Ana Cristina Vitorino Vidigal Costa.
- 5 — Ana Paula Martins da Silva Vitorino.
- 6 — Ana Rita Mendes dos Santos Cardoso Rosado.
- 7 — Anabela Ferreira Lourenço (c) — *Excluída*.
- 8 — Andreia Alves de Magalhães.
- 9 — Carla Maria e Silva Gomes (b) — *Excluída*.
- 10 — Carlos Alberto Pina Nunes (c) — *Excluído*.
- 11 — Cláudia Maria Brito Inácio (b) (c) (d) — *Excluída*.
- 12 — David de Sousa Vale.
- 13 — Diogo Maia Mendes Trigo Barreiras.
- 14 — Fernando António Mateus de Matos Sequeira.
- 15 — Filipa Marin Lidónio.
- 16 — Francisco José Pimenta Valente.
- 17 — Helena Godinho Dias Tavares.
- 18 — Ilda Rosa da Silva Paixão (b) — *Excluída*.
- 19 — Isabel João Correia de Oliveira Beja (f) — *Excluída*.
- 20 — João Paulo da Cunha Murteira.
- 21 — João Pedro da Fonseca Pinto.
- 22 — Joaquim Manuel Sequeira Marques.
- 23 — Joaquim Pedro Rodrigues Seixas (f) — *Excluído*.
- 24 — Júlia Susana Costa dos Reis.
- 25 — Maria Alexandra Costa Sena Rodrigues.
- 26 — Maria Alexandra da Conceição Amador.
- 27 — Maria Isabel de Oliveira Jorge Cardoso de Lemos.
- 28 — Maria Margarida Simões Lopes Delfino.
- 29 — Maria Seabra Machado Reis Gomes.
- 30 — Miguel Ilídio de Oliveira Murgeiro.
- 31 — Paula Curvelo da Silva Campos.
- 32 — Pedro Jorge Gouveia Branco Neves Pereira.
- 33 — Ricardo Carlos Madeira Simões.
- 34 — Rui Manuel Amaro Alves.
- 35 — Sandra Cristina Neves Fernandes.
- 36 — Sílvia Marina das Neves Martins de Matos (a) (f) — *Excluída*.
- 37 — Vanda Isabel Martins Pires Chaves (b) — *Excluída*.

Ref. 4 — licenciatura em Silvicultura:

- 1 — Álvaro Manuel Moreira Santos.
- 2 — Ana Gamboa Zúquete.
- 3 — Ana Maria Esteves Fernandes.
- 4 — Ana Paula Matias Dias Pimenta de Castro.
- 5 — André Teixeira Couto.
- 6 — António Jorge Marques Coimbra.
- 7 — Carlos Fernando Mendes Sequeira.
- 8 — Cláudia Virgínia Laureano de Almeida.
- 9 — Jaime Manuel Carvalho Ferreira.
- 10 — João Pedro Louro e Silva Pereira.
- 11 — Jorge Filipe Mestre Guerreiro.
- 12 — Jorge Manuel Martins Dias (b) — *Excluído*.
- 13 — José Carlos de Sousa Figueiredo.
- 14 — José Manuel Abranches Campos.
- 15 — Maria Cristina de Araújo Torres Daniel.
- 16 — Maria Cristina Seixas Martins Morais.
- 17 — Maria do Carmo Alves Sarmiento de Oliveira.
- 18 — Maria Ester Mateus Antunes de Figueiredo.
- 19 — Maria Helena Pacheco Seia.
- 20 — Maria Manuela Ribeiro dos Reis Carneiro.
- 21 — Maria Margarida Almeida Vieira de Macedo.
- 22 — Marta Maria Varanda de Mira.
- 23 — Rafael Ferrão Neiva.
- 24 — Rita Maria de Mendonça Esteves Gonçalves (b) (f) — *Excluída*.
- 25 — Vanda Marisa Fernandes da Silva Leite de Freitas (d) — *Excluída*.

Ref. 5 — licenciatura em Biologia:

- 1 — Abílio José de Almeida Alves (f) — *Excluído*.
- 2 — Aldina Maria Antunes Franco.
- 3 — Ana Maria Antão Geraldês.
- 4 — António Manuel de Almeida Martins.
- 5 — António Taveira Bruxelas.
- 6 — Armando Albertino Esteves da Silva Loureiro.
- 7 — Aureliano Jorge Madureira Dias (f) — *Excluído*.
- 8 — Aurélio Fernando de Oliveira Nabais.
- 9 — Beatriz de Muzio Platineti Paulo (f) — *Excluída*.
- 10 — Carlos Pedro Diogo dos Santos.
- 11 — Cláudia Barreiros Macedo de Faria.
- 12 — Cláudio Fernandes de Almeida.
- 13 — Cristina Maria do Carmo Padinha (a) (c) (e) — *Excluída*.
- 14 — Diogo Fonseca Araújo.
- 15 — Elsa Cristina Dinis Pereira de Sousa.
- 16 — Emilia Paula de Matos Rodrigues e Silva.
- 17 — Henrique Nepomuceno Alves (b) — *Excluído*.
- 18 — Inês Morgado Antunes Barroso.
- 19 — Isabel Alexandra Torres Chaves da Silva de Noronha (c) (e) — *Excluída*.
- 20 — Isabel Cristina de Seixas Patrício Duarte de Almeida.
- 21 — Jaime Albino Ramos.
- 22 — João Carlos Serra e Moura Gomes.
- 23 — João Mário Madeira Pargana.
- 24 — José Alberto Lourenço Bidarra.
- 25 — José Manuel Figueiredo Duarte do Nascimento.
- 26 — Luís Miguel da Fonseca Moreira.
- 27 — Luís Roma de Paços Pereira de Castro.
- 28 — Luís Toste Rego de Vasconcelos Costa.
- 29 — Manuel António Godinho da Costa.
- 30 — Manuel Mendonça Pontes Valagão.
- 31 — Margarida Lopes Fernandes.
- 32 — Maria Cristina Basílio Crispim da Silva (b) — *Excluída*.
- 33 — Maria Inês Lopes Leão Trigo (b) — *Excluída*.
- 34 — Maria Leonor Rogado Stegemann.
- 35 — Maria Luísa Sequeira Viana Rodrigues.
- 36 — Maria Paula dos Santos Correia Baptista de Abreu.
- 37 — Marina Alexandra Gonçalves Machado Nunes da Silva.
- 38 — Mónica Sérvulo Correia Carneiro da Silva.
- 39 — Paula Cristina Cardoso Gonçalves.
- 40 — Pedro Bernardo Marques da Silva Rodrigues Sarmento.
- 41 — Pedro Miguel Azinhaga Remo de Noronha.
- 42 — Sara Melo da Cunha Gonçalves dos Santos de Freitas.
- 43 — Sílvia Paula Bento das Neves (f) — *Excluída*.
- 44 — Susana Augusta da Costa Afonso.
- 45 — Susana de Figueiredo Costa e Silva Marques.
- 46 — Teresa Maria Morais Fernandes de Oliveira Brito (h) — *Excluída*.
- 47 — Vítor Miguel Monteiro Lima.

(a) Não apresentou requerimento.

(b) Não satisfaz o estipulado nos n.ºs 7 e 10.2 do aviso publicado no DR, 2.ª, 90, de 16-4-96.

(c) Não apresentou fotocópia do bilhete de identidade.

(d) Não possui a licenciatura exigida no concurso em causa.

(e) Não apresentou o certificado das habilitações literárias exigidas.

(f) Não autenticou o certificado das habilitações literárias.

(g) Não apresentou os documentos referenciados no n.º 7 do aviso publicado no DR, 2.ª, 90, de 16-4-96, ou a correspondente declaração.

(h) Não consta do requerimento a indicação dos documentos que instruíram o processo, conforme exigido na al. g) do n.º 9.2 do aviso.

(i) Não entregou o processo de candidatura dentro do prazo.

Os candidatos agora admitidos a concurso terão de prestar prova de conhecimentos, cujo dia, hora e local de realização serão indicados oportunamente em aviso a publicar no DR, 2.ª

12-7-96. — O Presidente do Júri, *José da Câmara Marques Moreira*.

Instituto de Meteorologia

Divisão de Gestão e Formação de Recursos Humanos

Por despacho do presidente substituto de 19-4-96:

José Manuel Lopes Santimano e António Manuel de Fraga Borges Pacheco — nomeados provisoriamente e por urgente conveniência de serviço, a partir de 19-4-96, na categoria de observador meteorológico de 2.ª classe do quadro de pessoal do ex-INMG. (Fiscalização prévia, TC, 27-6-96. São devidos emolumentos.)

19-7-96. — O Chefe da Divisão, *Norberto Rodrigues*.

MINISTÉRIO DA CULTURA

Academia Nacional de Belas-Artes

Nomeação de cargos académicos da Academia Nacional de Belas-Artes, nos termos do art. 23.º da Port. 80/78, de 10-2:

Director da Biblioteca:

Historiador Fernando Guedes.

11-7-96. — O Presidente, *A. Ayres de Carvalho*.

Arquivos Nacionais/Torre do Tombo

Aviso. — Nos termos da al. b) do n.º 2 do art. 24.º do Dec.-Lei 498/88, de 30-12, faz-se público que se encontra afixada nas instalações deste organismo, a partir da data da publicação do presente aviso, a lista dos candidatos admitidos e excluídos no concurso interno geral de acesso para provimento de dois lugares de segundo-oficial do quadro de pessoal dos Arquivos Nacionais/Torre do Tombo, aberto por aviso publicado no DR, 2.ª, 63, de 14-3-96.

17-7-96. — Pelo Presidente do Júri, o Primeiro Vogal Efectivo, *Vítor Henriques*.

Cinemateca Portuguesa

Rectificação. — Por ter saído incorrecto o aviso publicado no DR, 2.ª, 155, de 6-7-96, referente ao concurso externo de admissão a estágio para ingresso na carreira de técnico superior de 2.ª classe, rectificava-se que onde se lê «Da homologação da lista cabe recurso, a interpor para o director da Cinemateca Portuguesa no prazo de 10 dias» deve ler-se «Da homologação da lista cabe recurso, a interpor para o Ministro da Cultura no prazo de oito dias úteis».

12-7-96. — O Presidente do Júri, *Rui Santana Brito*.

Instituto da Biblioteca Nacional e do Livro

Por despacho do Ministro da Cultura de 9-7-96:

Margarida de Lemos Bairrão Oleiro, professora de nomeação definitiva do 1.º grupo do 2.º ciclo do ensino básico da Escola dos 2.º e 3.º Ciclos do Ensino Básico da Bobadela — nomeada, em comissão de serviço, chefe de divisão do quadro de pessoal dirigente do Instituto da Biblioteca Nacional e do Livro. (Não carece de fiscalização prévia do TC.)

16-7-96. — O Chefe de Repartição, *Luís R. Aragão*.

Instituto Português de Museus

Por despachos da subdirectora do Instituto Português de Museus de 7-7-96:

Maria Antónia Aleixo Pinto de Matos — técnica superior de 1.ª classe da carreira de conservador do quadro do pessoal do Museu Nacional de Arte Antiga — nomeada, por urgente conveniência de serviço, definitivamente, precedendo concurso, técnica superior principal da mesma carreira e quadro.

Maria Alzira Cardoso Crispim e Paula Maria Tomaz da Cruz — técnicas auxiliares de 1.ª classe da carreira de conservação e restauro de têxteis do quadro do pessoal do Museu Nacional do Teatro — nomeadas definitivamente, precedendo concurso, técnicas auxiliares principais da mesma carreira e quadro de pessoal.

Manuel Coelho da Mota, operário da carreira de carpinteiro do quadro do pessoal do Museu Nacional do Teatro — nomeado definitivamente, precedendo concurso, operário principal da mesma carreira e quadro.

Por despacho da directora do Instituto Português de Museus de 11-7-96:

Graça Maria de Rezende Mendes Pinto Rebelo, técnica superior de 1.ª classe da carreira de conservador do quadro do pessoal do Instituto Português de Museus — nomeada definitivamente, precedendo concurso, técnica superior principal da mesma carreira e quadro.

(Isentos de fiscalização prévia do TC.)

16-7-96. — O Director dos Serviços Administrativos, *António Torres Vieira*.

Instituto Português do Património Arquitectónico e Arqueológico

Por despacho de 9-6-96 do Ministro da Cultura:

Licenciada Aida Maria Reis da Mata, técnica superior de 1.ª classe da carreira técnica superior do quadro do pessoal do Museu do Mosteiro de São Martinho de Tibães — renovada a comissão de serviço, por mais três anos, como directora do referido Museu, a partir de 28-9-96. (Não carece de fiscalização prévia do TC.)

12-7-96. — O Presidente, *Luís Ferreira Calado*.

MINISTÉRIO DA CIÊNCIA E DA TECNOLOGIA

Instituto da Investigação Científica Tropical

Por despacho de 5-7-96 do presidente do Instituto de Investigação Científica Tropical:

Carla da Graça Dias Vaz Paulo — renovado o contrato de bolsa de investigação pelo período de seis meses, com efeitos desde 5-7-96. (Isento de fiscalização prévia do TC.)

9-7-96. — A Directora dos Serviços de Administração, *Maria Luísa Conde*.

Por despacho de 8-7-96 do presidente do Instituto de Investigação Científica Tropical:

Ana da Conceição dos Santos Amaral, técnica superior principal da carreira técnica superior do quadro de pessoal do Instituto de Investigação Científica Tropical — nomeada definitivamente assessora da mesma carreira e quadro, ficando exonerada do lugar anterior na data da aceitação. (Isento de fiscalização prévia do TC.)

Aviso. — Faz-se público o resultado final das provas de acesso à categoria de assistente de investigação requeridas pela licenciada Maria João da Silva Rodrigues Soares, para as quais foi nomeado o júri cuja constituição foi publicada no *DR*, 2.ª, 105, de 6-5-96:

Aprovada, com a classificação de *Muito bom*.

10-7-96. — A Directora dos Serviços de Administração, *Maria Luísa Conde*.

Aviso. — Nos termos do n.º 2 do art. 12.º do Dec.-Lei 219/92, de 15-10, é prorrogado o contrato administrativo de provimento celebrado entre este Instituto e o assistente de investigação Vítor Luís Pinto Gaspar da Conceição Rodrigues.

Aviso. — Nos termos do n.º 2 do art. 12.º do Dec.-Lei 219/92, de 15-10, é prorrogado o contrato administrativo de provimento celebrado entre este Instituto e a assistente de investigação Maria do Céu Machado Lavado da Silva.

(Isentos de fiscalização prévia do TC.)

15-7-96. — A Directora dos Serviços de Administração, *Maria Luísa Conde*.

COMISSÃO NACIONAL DE ELEIÇÕES

Rectificação. — Tendo sido publicado no *DR*, 2.ª, 140, de 19-6-96, com inexactidões o relatório da Comissão Nacional de Eleições sobre a legalidade das receitas e despesas e a regularidade das contas da campanha eleitoral para a eleição da Assembleia da República, realizada em 1-10-95, rectifica-se que onde se lê «Aos partidos políticos que não apresentaram contas (PCTP/MRPP, PG, PPM/MPT e PSR)» deve ler-se «(PCTP/MRPP, PG e PPM/MPT)».

Relativamente ao PDA, entendeu o plenário não sancionar aquele Partido, dado o mesmo ter respondido atempadamente à notificação da Comissão para suprimento de algumas irregularidades, embora para a morada da antiga sede da Comissão Nacional de Eleições.

ANEXO I

Receitas

Receitas (Lei 72/93, art. 15.º)

Partidos Políticos e Coligações	Transferências de campanhas anteriores	Contribuições dos Partidos	Contribuições de Pessoas Singulares	Contribuições de Pessoas Colectivas	Produto de Actividade de Campanha	Total	
CDS-Partido Popular						84 086 883,0	
MPT-Mov. O Partido da Terra			266 564			266 564	
MUT-Mov. Unitário dos Trabalhadores		137 458 865,5	29 814 800		7 926 249,5	188 482 524	
CDU/PCP-PEV. Coligação Democrática Unitária			66 702			66 702	
PDA-Partido Democrático do Atlântico							
PPD/PSD-Partido Social Democrata	22 906 832		649 315 921	30 600 000	83 743 129	46 291 304	832 857 186
PS-Partido Socialista			374 211 046	59 530 000		57 143 478	490 884 524
PSN-Partido da Solidariedade Nacional		4 987 680,5	2 510 797,5				7 408 478
PSR-Partido Socialista Revolucionário			2 345 000		1 422 035,5		3 767 035,5

Despesas

Partidos Políticos e Coligações	Com Candidatos	Propaganda e publicidade	Administrativas	Outras	Total
CDS-Partido Popular	12 640 496	96 232 774	8 036 251		116 909 520,0
MPT-Mov. O Partido da Terra					
MUT-Mov. Unitário dos Trabalhadores	81 119	35 675	149 770		266 564
CDU/PCP-PEV. Coligação Democrática Unitária	142 195	157 883 856	12 447 530	18 008 943	188 482 524
PDA-Partido Democrático do Atlântico					66 702
PPD/PSD-Partido Social Democrata	37 382 121,5	728 400 576	60 614 498,5	5 694 848	832 092 044
PS-Partido Socialista	22 708 704	358 140 768	111 854 676	2 837 348	495 541 532
PSN-Partido da Solidariedade Nacional	1 023 015	8 077 215	296 760	715 950	7 408 478
PSR-Partido Socialista Revolucionário	926 469	1 802 117	1 013 817		3 742 403

9-7-96. — O Presidente, *Armando Pinto Bastos*.

INSTITUTO POLITÉCNICO DE BEJA

Escola Superior de Tecnologia e Gestão de Beja

Lista de pessoal docente

Ano lectivo de 1995-1996

Nome	Graus e diplomas de nível superior	Categoria	Regime contratual	Actividade desenvolvida na instituição
José Jacinto Descalço Bilau	Licenciatura em Economia/mestre.	Director	Comissão de serviço	Director da ESTIG.
Rogério Fernandes Ferreira	Doutoramento	Professor catedrático	(a)	Membro do conselho científico.
José Manuel da Graça Marins	Doutoramento	Professor auxiliar	(a)	Membro do conselho científico.
Paula Maria Redweik	Doutoramento	Professor auxiliar	(a)	Membro do conselho científico.
Maria Gertrudes Pereira Monteiro Ildefonso Ramalho.	Mestre	Professor-adjunto	(a)	Membro do conselho científico.
Francisco Correia das Neves	Licenciatura	Equiparado a professor-adjunto.	(a)	Membro do conselho científico.
Mário Martins Baptista	Licenciatura	Equiparado a professor-adjunto.	(a)	Membro do conselho científico.

(a) Nomeados de acordo com os n.ºs 17 e 18 do Desp. 32/ME/83, de 21-2, relativo aos conselhos científicos das escolas superiores.

Obs. — A Port. 912/95, de 18-7, que fixou as vagas para o concurso nacional de acesso para matrícula e inscrição, em 1995, nos estabelecimentos de ensino superior público tutelados exclusivamente pelo Ministério da Educação, refere como cursos da Escola Superior de Tecnologia e Gestão:

Gestão de Empresas;
Informática;
Técnico de Turismo;
Engenharia Civil, ramo de Topografia.

As portarias abaixo referidas concretizaram a transferência daqueles cursos da Escola Superior de Educação de Beja e da Escola Superior Agrária de Beja para a Escola Superior de Tecnologia e Gestão:

Engenharia Civil, ramo de Topografia (Port. 1325/95, de 8-11);
Gestão de Empresas (Port. 1333/95, de 9-11);
Técnico de Turismo (Port. 1337/95, de 10-11);
Informática (Port. 9/96, de 8-1).

De acordo com o entendimento dos órgãos de gestão do Instituto Politécnico de Beja, os docentes que asseguram o funcionamento daqueles cursos da Escola Superior de Tecnologia e Gestão ainda estão afectos à Escola Superior de Educação de Beja e à Escola Superior Agrária de Beja, pelo que não se identificam nesta listagem.

Escola Superior Agrária de Beja

Lista de pessoal docente

Ano lectivo de 1995-1996

Nome	Graus e diplomas de nível superior	Categoria	Regime contratual	Actividade desenvolvida na instituição
Ana Luísa Rocha Simões Fernandes	Licenciada em Agronomia; mestre em Hidráulicos e Recursos Hídricos.	Professora-adjunta...	Tempo integral/CAP	Docência: 10 horas semanais.
Ana Maria Caeiro Lebre Varela Crujo.	Licenciada em Engenharia Civil; provas públicas em Estatística Aplicada.	Professora-adjunta...	Tempo integral/CAP	Docência: 12 horas semanais.
Ana Maria Fernandes Santos Soares	Licenciada em Organização e Gestão de Empresas.	Assistente do 2.º triénio.	Tempo integral.....	Docência.
Ana Paula Morais Pires Figueira	Licenciada em Gestão.....		Convidada.....	Docência.
Anabela Reis Pacheco de Amaral	Licenciada em Engenharia Agro-Industrial.	Assistente do 1.º triénio.	Tempo integral/CAP	Docência: 13 horas semanais.
Antónia Teresa Zorro Nobre Macedo.	Licenciada em Engenharia Química; provas públicas em Química Analítica.	Professora-adjunta...	Tempo integral/CAP	Docência: 10 horas semanais.
António Augusto Guerra Réfega...	Doutoramento.....	Professor catedrático	Nomeado (*).....	Membro do conselho científico.
António Bebiano Estevens Barbosa Piçarra.....	Licenciado em Engenharia Química.	Assistente do 2.º triénio.	Tempo integral/requisição.	Docência: 13 horas semanais.
António Cipriano Afonso Pinheiro	Doutoramento.....	Professor catedrático	Convidado.....	Responsável por disciplinas.
António Coelho Vicente.....	Licenciado em Economia e Gestão de Empresas.	Assistente do 2.º triénio.	Tempo integral/CAP	Docência: 14 horas semanais.
António do Rosário Oliveira.....	Licenciado em Medicina Veterinária; mestre em Produção Animal.	Professor-adjunto...	Tempo integral/CAP	Docência: 16 horas semanais.
António Joaquim Freitas Jorge...	Licenciado em Economia e Gestão de Empresas.		Convidado.....	Docência.
António Manuel da Costa Nunes Ribeiro.	Licenciado em Agronomia; mestre em Produção Animal.	Professor-coordenador.	Tempo integral/CAP	Vogal da comissão instaladora; docência: 2 horas semanais.
António Manuel Rocha Parreira...	Licenciado em Agronomia; provas públicas em Fitotecnia.	Professor-coordenador.	Tempo integral/CAP	Presidente da comissão instaladora.
Belarmino Gonçalves Palma Brito	Licenciado.....	Investigador principal	Convidado.....	Docência.
Carlos Alberto Marques Ribeiro...	Licenciado em Engenharia Agro-Industrial.	Assistente do 2.º triénio.	Tempo integral/CAP	Docência: 11 horas semanais.
Carlos Alberto Rocha Pereira...	Licenciado em Agronomia....	Professor-coordenador.	Tempo integral/comissão de serviço.	Vogal da comissão instaladora.
Dália Pires Cascalheira.....	Licenciada em Engenharia Zootécnica.	Assistente do 1.º triénio.	Tempo integral/CAP	Docência: 12 horas semanais.
Décia Frazão Caetano Carreira...	Licenciado em Agronomia....	Investigadora principal.	Convidada.....	Docência.
Domingos Fernandes Cláudio....	Licenciado.....	Chefe de divisão...	Convidado.....	Docência.
Domingos Manuel Anjos Figueira	Licenciado em Gestão.....	Equiparado a professor-adjunto.	Convidado.....	Docência.
Fernanda Maria Santos Pereira Dias	Licenciada em Gestão.....	Assistente do 2.º triénio.	Tempo integral/CAP	Docência.
Fernando Manuel Santos Mota...	Licenciado em Engenharia Zootécnica; mestre em Veterinária e Zootecnia Tropicais.	Equiparado a assistente do 2.º triénio.	Tempo integral/CAP	Docência: 14 horas semanais.
Francisco António Colaço do Rosário.	Licenciado.....	Prof. téc. ind. agrícola.	Convidado.....	Docência.
Francisco Camacho Campaniço...	Licenciado em Medicina Veterinária.		Convidado.....	Docência.

Nome	Grãos e diplomas de nível superior	Categoria	Regime contratual	Actividade desenvolvida na instituição
Francisco Correia das Neves	Licenciado em Direito	Equiparado a professor-adjunto.	Tempo integral/CAP	Docência.
Francisco Fernandes Garcia	Licenciado em Agronomia	Equiparado a professor-adjunto.	Tempo integral/CAP	Docência: 7 horas semanais.
Francisco Manuel Sampaio Hilário	Licenciado em Administração e Aeronáutica.	Equiparado a professor-adjunto.	Convidado	Apoio à Contabilidade.
Isabel Maria de Brito Raposo Guerreiro.	Licenciado em Agronomia; mestre em Nutrição Vegetal.	Professora-adjunta	Tempo integral/CAP	Docência: 10 horas semanais.
Isabel Monteiro	Licenciada em Gestão		Convidada	Docência.
Isidro Lourenço Rodrigues Góis Féria.	Licenciado em Gestão	Equiparado a assistente do 2.º triénio.	Tempo integral/CAP	Docência.
João Antero Araújo	Doutoramento	Professor associado	Convidado	Docência.
João Eduardo Nunes de Oliveira Santos.	Licenciado em Engenharia Agrícola.	Assistente do 1.º triénio.	Tempo integral/CAP	Docência: 6 horas semanais.
João Manuel Neves Martins	Doutoramento	Professor auxiliar	Convidado	Apoio a projecto.
João Martim de Portugal e Vasconcelos Fernandes.	Licenciado em Agronomia; mestre em Protecção Integrada.	Professor-adjunto	Tempo integral/CAP	Docência: 10 horas semanais.
João Silva Boavida Canada	Licenciado em Agronomia; provas públicas em Tecnologia Específica Sumos Concentrados e Conservas.	Professor-adjunto	Tempo integral/CAP	Docência: 19 horas semanais.
Joaquim Cordeiro Farraia da Graça	Licenciado em Medicina Veterinária.		Convidado	Docência.
Joaquim Manuel Croca Caeiro	Licenciado em Gestão e Administração Pública.	Equiparado a assistente do 1.º triénio.	Tempo parcial/CAP	Docência.
Jorge Figueiredo Cravo	Licenciado em Biologia	Equiparado a assistente do 2.º triénio.	Tempo integral/requisição.	Docência: 8 horas semanais.
José António Carmona de Abreu Lopes.	Doutoramento	Professor catedrático	Nomeado (*)	Membro do conselho científico.
José António Casteleiro Penacho	Licenciado em Agronomia	Equiparado a assistente do 2.º triénio.	Tempo integral/CAP	Docência: 6 horas semanais.
José Carlos Shearman d'Alvarenga da Costa Mira.	Licenciado em Medicina Veterinária; provas públicas em Princípios de Electrofisiologia.	Professor-adjunto	Tempo integral	Docência: 9 horas semanais.
José Domingos Negreiros Velez	Licenciado em Zootecnia	Assistente do 2.º triénio.	Tempo integral/CAP	
José Eduardo Duarte Regato	Licenciado em Agronomia	Equiparado a professor-adjunto.	Tempo integral/CAP	Docência.
José Inocêncio Correia Vieira	Licenciado em Economia	Equiparado a professor-adjunto.	Tempo parcial/CAP	Docência.
José Luis Verdasca Fernandes	Licenciado em Agronomia	Assessor principal	Convidado	Docência.
José Manuel Açucena Ferro Palma	Licenciado em Agronomia	Equiparado a assistente do 2.º triénio.	Tempo integral/CAP	Docência: 9 horas semanais.
José Manuel do Nascimento Batista Gouveia.	Licenciado	Assistente	Convidado	Docência.
Luis António Pereira	Doutoramento	Director-geral do INIA.	Convidado	Docência.
Luis Carlos Ferreira Peres de Sousa	Licenciado em Agronomia; provas públicas em Uva de Mesa D. Maria.	Professor-adjunto	Tempo integral/CAP	Docência: 12 horas semanais.
Luis de Gouveia Aveiro	Licenciado em Agronomia	Assessor principal BAD.	Convidado	Apoio à Biblioteca.
Luis de Siqueira Castro e Solla	Licenciado	Assistente	Convidado	Docência.
Luis Eduardo Perfeito Santa Maria	Licenciado em Engenharia Zootécnica.	Assistente do 1.º triénio.	Tempo integral/CAP	Docência: 7 horas semanais.
Luis Manuel Mendonça de Carvalho	Licenciado em Biologia Geologia.	Assistente do 2.º triénio.	Tempo integral/CAP	Docência: 6 horas semanais.
Luis Miguel Lourenço Dias dos Santos Guerreiro.	Licenciado em Gestão	Assistente do 1.º triénio.	Tempo integral/CAP	Docência.
Luis Miguel Pinheiro da Luz	Licenciado em Engenharia Zootécnica.	Assistente do 1.º triénio.	Tempo integral/CAP	Docência: 20 horas semanais.
Luisa Fernanda Perre Fernandes Carvalho.	Licenciada em Medicina Veterinária.	Equiparada a assistente do 2.º triénio.	Tempo integral/CAP	Docência: 9 horas semanais.
Manuel António Carvalho da Silva	Licenciado em Engenharia Agrícola; mestre em Economia Agrária.	Assistente do 2.º triénio.	Tempo integral/requisição.	Docência: 20 horas semanais.
Manuel David Rodrigues Masseno	Licenciado em Direito	Equiparado a assistente do 2.º triénio.	Tempo integral/CAP	Docência.
Manuel Gomes Barão	Licenciado em Direito		Convidado	Docência.
Manuel Joaquim Marques Patanita	Licenciado em Engenharia Zootécnica.	Assistente do 2.º triénio.	Tempo integral/CAP	Docência: 8 horas semanais.
Maria Adelaide Araújo Almeida	Licenciada em Química Industrial.	Assistente do 2.º triénio.	Tempo integral/CAP	Docência: 14 horas semanais.
Maria Adelaide Rodrigues Tareco	Licenciada em Organização e Gestão de Empresas.	Assistente do 2.º triénio.	Tempo integral/CAP	Docência.
Maria Albertina Amantes Raposo	Licenciada em Engenharia Zootécnica; mestre em Estudos Marinhos Costeiros.	Equiparada a assistente do 2.º triénio.	Tempo integral/CAP	Docência: 11 horas semanais.

Nome	Graus e diplomas de nível superior	Categoria	Regime contratual	Actividade desenvolvida na instituição
Maria Alexandra Pereira Mira Barros Rodrigues.	Licenciada em Agronomia . . .	Assistente do 2.º triénio.	Tempo integral/CAP	Docência: 9 horas semanais.
Maria Antonieta Barreto Soares Montes Palma Ferro.	Licenciada em Filologia Germânica.	Assistente do 2.º triénio.	Tempo integral/requisição.	Docência: 6 horas semanais.
Maria Cândida Santos Fronteira Silva Seixá Palma.	Licenciada em Matemática; mestre em Álgebra.	Professora-adjunta . . .	Tempo integral/requisitada.	Docência.
Maria da Conceição Coelho Neves Baião Barbosa Piçarra.	Licenciada em Medicina Veterinária; mestre em Produção Animal.	Professora-adjunta . . .	Tempo integral/CAP	Docência: 10 horas semanais.
Maria da Natividade Lampreia Brito Teixeira Costa.	Bacharel em Produção Agrícola	Equiparada a encarregada de trabalhos.	Tempo integral/CAP	Laboratório.
Maria Fátima Nunes de Carvalho	Licenciada em Química	Assistente do 1.º triénio.	Tempo integral/CAP	Docência: 13 horas semanais.
Maria Gertrudes Pereira Monteiro Ildefonso Ramalho.	Licenciada em Economia; mestre em Economia.	Professora-adjunta . . .	Tempo integral/CAP	Docência.
Maria Isabel Fernandes Cardoso Patanita.	Licenciada em Agronomia; mestre em Protecção Integrada.	Equiparada a assistente do 2.º triénio.	Tempo integral/CAP	Docência: 10 horas semanais.
Maria Luísa Machado de Brito Miranda Castro e Brito.	Licenciada em Filologia Germânica.	Assistente do 2.º triénio.	Tempo integral/requisitada.	Docência: 6 horas semanais.
Maria Manuel Santos Rodrigues . . .	Licenciada em Economia	Assistente do 2.º triénio.	Tempo integral/CAP	Docência.
Maria Manuela Fialho Caldeira Caeiro Quadros Costa.	Licenciada em Engenharia Zootécnica.	Assistente do 2.º triénio.	Tempo integral/CAP	Docência: 5 horas semanais.
Maria Margarida da Fonseca Ribeiro Pereira.	Licenciada em Agronomia; mestre em Protecção Integrada.	Equiparada a assistente do 2.º triénio.	Tempo integral/CAP	Docência: 9 horas semanais.
Maria Teresa Pereira Gonçalves dos Santos.	Licenciada em Farmácia	Assistente do 2.º triénio.	Tempo integral/CAP	Docência: 14 horas semanais.
Mariana Augusta Casadinho Parrinha Duarte Regato.	Licenciada em Agronomia; mestre em Nutrição Vegetal e Fertilidade dos Solos e Fertilização.	Assistente do 2.º triénio.	Tempo integral/CAP	Docência: 11 horas semanais.
Nuno Bartolomeu Mendes Godinho de Alvarenga.	Licenciado em Engenharia Agro-Industrial.	Assistente do 1.º triénio.	Convocado	Docência: 12 horas semanais.
Olga Maria Reis Pacheco do Amaral.	Licenciada em Ciências Farmacêuticas.	Assistente do 2.º triénio.	Tempo integral/CAP	Docência: 11 horas semanais.
Paula Maria da Luz Figueiredo . . .	Licenciada em Agronomia . . .	Assistente do 1.º triénio.	Tempo integral/CAP	Docência: 7 horas semanais.
Pedro Lince de Faria	Doutoramento	Professor catedrático	Nomeado (*)	Membro do conselho científico.
Pedro Manuel do Vale Oliveira e Silva.	Licenciado em Agronomia; mestre em Produção Animal.	Professor-adjunto . . .	Tempo integral/CAP	Docência: 7 horas semanais.
Raul Filipe Xisto Bruno de Sousa	Doutoramento	Professor catedrático	Convocado	Responsável por disciplinas.
Rita Maria de Almeida Neres	Licenciada em Agronomia (reconhecimento); mestre em Produção Agrícola Tropical.	Assistente do 1.º triénio.	Tempo integral/CAP	Docência: 20 horas semanais.
Rosa Maria Cabral Salgado da Cunha Fernandes.	Licenciada em Farmácia; doutoramento em Bioquímica.	Professora-coordenadora.	Tempo integral/CAP	Docência.
Rui Augusto Perestrelo Vieira . . .	Licenciado	Assessor	Convocado	Docência e palestras.
Silvina dos Anjos Pimenta Marques Maia Ferro Palma.	Licenciada em Farmácia	Equiparada a assistente do 2.º triénio.	Tempo integral/CAP	Docência: 11 horas semanais.
Sofia Teresa Assunção Ramôa . . .	Licenciada em Agronomia . . .	Assistente do 2.º triénio.	Tempo integral/CAP	Docência: 8 horas semanais.
Vitor Manuel Candeias Dórdio . . .	Mestre em Economia Agrícola e Agro-Alimentar; pós-graduação em Agricultural Finance; pós-graduação em Fam. Management and Organization.	Professor-adjunto . . .	Tempo integral/CAP	Docência.
Vitor Manuel Pais Caeiro	Doutoramento	Professor catedrático	Nomeado (*)	Membro do conselho científico.

(*) Desp. 163/SEES/85, publicado no DR, 272, de 26-11-85.

CAP — Contrato administrativo de provimento.

Escola Superior de Educação de Beja**Lista de pessoal docente**

Ano lectivo de 1995-1996

Nome	Graus e diplomas de nível superior	Categoria	Regime contratual	Actividade desenvolvida na instituição
Ana Maria Pires Antunes Serraninho Rocha.	Licenciatura em Línguas e Literaturas Modernas, variante de Inglês/Alemão.	Equiparada a assistente do 2.º triénio.	Requisitada	Docência: 14 horas semanais.
Ana Vitória Rodrigues Cláudio	Licenciatura em Línguas e Literaturas Modernas; mestre em Literaturas Portuguesa e Francesa.	Professora-adjunta . . .	CAP	Docência: 8 horas semanais.

Nome	Graus e diplomas de nível superior	Categoria	Regime contratual	Actividade desenvolvida na instituição
António Domingos Pereira	Licenciatura em Filosofia; mestre em Ciências da Educação.	Professor-adjunto ...	CAP	Docência: 12 horas semanais.
António Filipe Rodrigues de Azevedo.	Licenciatura em Ensino de Matemática e Desenho; mestre em Ciências da Educação.	Professor-adjunto ...	CAP	Docência: 10 horas semanais.
António Filipe Rodrigues Marques.	Licenciatura em Estudos Portugueses e Franceses.	Assistente do 1.º triénio.	Requisitado	Docência: 12 horas semanais.
António Júlio da Silva Cartageno	Licenciatura em Ciências Musicais.	Assistente do 1.º triénio.	CAP	Docência: 14 horas semanais.
António Júlio Toucinho da Silva	Licenciatura em Ensino de Matemática (provas públicas).	Professor-adjunto ...	CAP	Docência: 12 horas semanais.
António Manuel Godinho Mariano.	Licenciatura em Ensino de Biologia e Geologia.	Assistente do 2.º triénio.	Requisitado	Docência: 6 horas semanais.
António Manuel Gouveia Carlotto	Licenciatura em Bioquímica; mestre em Biotecnologia.	Professor-adjunto ...	CAP	Docência: 7 horas semanais.
Augusto da Silva	Licenciatura em Filosofia, Teologia e Sociologia.	Professor catedrático	Convidado	Presidente do conselho científico.
Cesário Paulo Lameiras de Almeida.	Licenciatura em Matemática...	Assistente do 1.º triénio.	CAP	Docência: 13 horas semanais.
David José Murteira Mendes...	Licenciatura em Engenharia Informática.	Equiparado a assistente do 2.º triénio.	Convidado	Docência: 9 horas semanais.
Elsa da Piedade Chinita Soares	Licenciatura em Informática de Gestão.	Assistente do 1.º triénio.	CAP	Docência: 9 horas semanais.
Emília de Lurdes Peste Palma Maria.	Licenciatura em Matemática...	Assistente do 1.º triénio.	Requisitada	Docência: 12 horas semanais.
Florêncio Manuel de Serpa Moniz	Licenciatura em Ensino de Línguas e Literaturas Modernas, variante de Português/Inglês.	Assistente do 2.º triénio.	Requisitado	Docência: 16 horas semanais.
Gisela de Jesus Pacheco Canamero Matos.	Diploma da Escola Superior de Teatro.	Equiparada a assistente do 1.º triénio.	CAP	Docência: 13 horas semanais.
Isidro Lourenço Rodrigues Góis Féria.	Licenciatura em Gestão de Empresas.	Equiparado a assistente do 1.º triénio.	Acumulação	Docência: 4 horas semanais.
Joan Segal Leal da Costa	Licenciatura em Ciências da Educação; mestre em Ciências da Educação.	Professora-adjunta ...	CAP	Docência: 9 horas semanais.
João Alberto Mendes Leal	Licenciatura em Educação Física; mestre em Ciências da Educação.	Professor-adjunto ...	CAP	Docência: 11 horas semanais.
João Carlos Chambel Vieira ...	Licenciatura em Matemática Aplicada.	Assistente do 1.º triénio.	CAP	Docência: 11 horas semanais.
João Carlos Rodrigues Chouriço	Licenciatura em Biologia e Geologia.	Equiparado a assistente do 2.º triénio.	Convidado	Docência: 3 horas semanais.
João Manuel Garcia Salazar Gonçalves da Silva.	Licenciatura em História	Assistente do 2.º triénio.	CAP	Docência: 5 horas semanais.
João Manuel Sant'Ana de Matos	Licenciatura em Línguas e Literatura Modernas; mestre em Literatura Portuguesa.	Professor-adjunto ...	CAP	Docência: 14 horas semanais.
João Paulo Lança de Almeida Trindade.	Licenciatura em Informática de Gestão.	Assistente do 2.º triénio.	CAP	Docência: 12 horas semanais.
Jorge Manuel da Silva Matos...	Licenciatura em Ensino de Biologia e Geologia.	Assistente do 2.º triénio.	Requisitado	Docência: 6 horas semanais.
Jorge Manuel Rebotim Rosado Raposo.	Licenciatura em Ciências Musicais.	Assistente do 1.º triénio.	CAP	Docência: 12 horas semanais.
José António Horta da Encarnação.	Licenciatura em Ciências Antropológicas e Etnológicas.	Assistente do 2.º triénio.	CAP	Docência: 6 horas semanais.
José António Reis do Espírito Santo.	Licenciatura em Psicologia; licenciatura em História e Ciências Sociais; mestre em Ciências da Educação.	Professor-adjunto ...	CAP	Docência.
José Filipe Pinheiro Coutinho Leal da Costa.	Licenciatura em Engenharia Informática.	Equiparado a assistente do 2.º triénio.	Convidado	Docência: 6 horas semanais.
José Lino do Nascimento Lúcio	Licenciatura em Silvicultura...	Equiparado a assistente do 2.º triénio.	Convidado	Docência: 5 horas semanais.
José Luís Ildefonso Ramalho...	Licenciatura em História; mestre em Ciências Antropológicas.	Professor-adjunto ...	CAP	Docência: 6 horas semanais.
José Pedro Ribeiro de Matos Fernandes.	Licenciatura em Filosofia; mestre em Filosofia.	Professor-adjunto ...	CAP	Docência: 12 horas semanais.
José Pereirinha Ramalho	Licenciatura em Psicologia; mestre em Ciências da Educação.	Professor-adjunto ...	CAP	Docência: 8 horas semanais.
Leonídio Duarte Henriques	Licenciatura em Design (Escultura).	Assistente do 1.º triénio.	Requisitado	Docência: 11 horas semanais.
Luis Manuel da Cruz Murta...	Licenciatura em Educação Física	Assistente do 2.º triénio.	Requisitado	Docência: 9 horas semanais.
Luis Manuel Freches dos Santos	Licenciatura em Física e Química; mestre em Informática Aplicada ao Ensino.	Assistente convidado	Convidado	Docência: 10 horas semanais.



Nome	Graus e diplomas de nível superior	Categoria	Regime contratual	Actividade desenvolvida na instituição
Luis Sérgio Pinto Guerra	Licenciatura em Português/Inglês; mestre em Ensino de Inglês.	Assistente do 2.º triénio.	Convidado	Docência: 16 horas semanais.
Luísa Margarida Palma Coelho Gancho.	Equiparada a licenciada em Orientação Pedagógica.	Equiparada a assistente do 2.º triénio.	Requisitada	Docência: 12 horas semanais.
Manuel Pedro Saborida Gonçalves.	Equiparado a licenciado em Ciências da Educação.	Equiparado a assistente do 1.º triénio.	Requisitado	Docência: 8 horas semanais.
Margarida Rebelo dos Santos Silveira.	Licenciatura em Geologia, ramo Educacional.	Assistente do 2.º triénio.	Requisitada	Docência: 10 horas semanais.
Maria Alexandra Revez Nascimento.	Licenciatura em Biologia e Geologia.	Assistente do 1.º triénio.	Requisitada	Docência: 5 horas semanais.
Maria Amélia Azenha Assunção Santos Rosa.	Equiparada a licenciada em Orientação Pedagógica.	Equiparada a assistente do 1.º triénio.	Acumulação	Docência: 5 horas semanais.
Maria Amélia Gomes	Licenciatura em Psicologia Educacional.	Equiparada a assistente do 1.º triénio.	Requisitada	Docência: 9 horas semanais.
Maria Cristina Campos de Sousa Faria.	Licenciatura em Psicologia; mestre em Ciências da Educação.	Professora-adjunta	CAP	Docência: 9 horas semanais.
Maria da Piedade Salgado	Licenciatura em Engenharia Civil.	Equiparada a assistente do 2.º triénio.	Requisitada	Docência: 12 horas semanais.
Maria de Guadalupe Estevens Cortez Vaz.	Licenciatura em Filologia Românica.	Equiparada a assistente do 2.º triénio.	Requisitada	Docência: 13 horas semanais.
Maria de Lourdes Seixal Palmas Gancho.	Licenciatura em Educação Física	Assistente do 2.º triénio.	Requisitada	Docência: 11 horas semanais.
Maria do Rosário Castiço Barbosa de Campos.	Licenciatura em História; mestre em História Moderna.	Professora-adjunta	CAP	Docência: 13 horas semanais.
Maria do Sameiro Pinheiro Pedro Masseno.	Licenciatura em Línguas e Literaturas Modernas.	Assistente do 1.º triénio.	Requisitada	Docência: 11 horas semanais.
Maria Eduarda Gaspar Nunes Lobo Vilela.	Licenciatura em Ciências Biológicas; mestre em Educação.	Professora-coordenadora.	CAP	Docência: 3 horas semanais.
Maria Gertrudes Galrito Carocinho Veríssimo.	Licenciatura em Línguas e Literaturas Modernas; mestre em Literaturas Comparadas Portuguesa e Francesa (séculos XIX e XX).	Professora-adjunta	CAP	Docência: 10 horas semanais.
Maria Graciete Janeiro Candeias Monge.	Licenciatura em História; mestre em Ciências da Educação.	Professora-adjunta	CAP	Docência: 10 horas semanais.
Maria Joaquina Pinto Nunes	Licenciatura em História; mestre em História Cultural e Política.	Professora-adjunta	CAP	Docência: 10 horas semanais.
Maria José Simão do Rosário	Licenciatura em Sociologia; mestre em Sociologia.	Professora-adjunta	CAP	Docência: 11 horas semanais.
Maria Manuela Duarte de Oliveira de Azevedo.	Licenciatura em Ensino de Matemática e Desenho.	Assistente do 2.º triénio.	Requisitada	Docência: 6 horas semanais.
Maria Teresa Pereira dos Santos	Licenciatura em Psicologia Educacional; mestre em Educação Especial.	Professora-adjunta	CAP	Docência: 13 horas semanais.
Mário José Filipe da Silva	Licenciatura em Línguas e Literaturas Modernas, variante de Português/Francês; mestre em Estudos Luso-Asiáticos.	Assistente do 1.º triénio.	CAP	Docência: 11 horas semanais.
Paula Cristina Rodrigues Conceição Conduto Costa Mira.	Licenciatura em Arquitectura	Assistente do 1.º triénio.	CAP	Docência: 11 horas semanais.
Rosa Marques Delgado Martins Eugénia.	Licenciatura em História	Equiparada a assistente do 2.º triénio.	Requisitada	Docência: 9 horas semanais.
Rui Manuel Alves Alferes	Licenciatura em Engenharia Informática.	Equiparado a assistente do 2.º triénio.	Convidado	Docência: 4 horas semanais.
Rui Manuel Costa Gaibino	Licenciatura em Biologia e Ecologia.	Equiparado a assistente do 1.º triénio.	Requisitado	Docência: 9 horas semanais.
Teresa Maria Pires Monteiro	Licenciatura em Ensino da Matemática.	Assistente do 1.º triénio.	CAP	Docência: 12 horas semanais.
Vicência Maria Gancho do Maio	Licenciatura em Geografia; mestre em Ecologia Humana.	Equiparada a assistente do 2.º triénio.	Convidada	Docência: 5 horas semanais.
Vicente Barão Maluco Saianda	Licenciatura em Ciências Matemáticas.	Professor catedrático	CAP	Docência: 3 horas semanais.
Vito José de Jesus Carioca	Licenciatura em História; mestre em Ciências da Educação.	Professor-adjunto	CAP	Docência: 10 horas semanais.
Vítor Manuel Candeias Dordio	Licenciatura em Economia	Equiparado a professor-adjunto.	Acumulação	Docência: 3 horas semanais.

CAP — contrato administrativo de provimento.

29-3-96. — (Assinatura ilegível.)

CÂMARA MUNICIPAL DE ALMEIRIM

Aviso. — *Estrutura, quadro de pessoal e organograma.* — Nos termos e para os efeitos do disposto no n.º 2 do art. 11.º do Dec.º

-Lei 116/84, de 6-4, com a redacção dada pela Lei 44/85, de 13-9, faz-se público que a Assembleia Municipal de Almeirim, na sua sessão ordinária de 29-4-96, deliberou, por unanimidade, sob proposta da Câmara Municipal (deliberação de 15-4-96), aprovar a



alteração à estrutura, ao quadro de pessoal e ao organograma, do seguinte modo:

Alteração à estrutura

No cap. II, art. 4.º, a Divisão de Administração compreenderá mais uma repartição: Repartição de Recursos Humanos, com as seguintes atribuições, responsabilidades e competências:

- a) Gerir e coordenar as actividades e procedimentos relacionados com os recursos humanos, em conformidade com as deliberações da Câmara, regulamentação interna, ordens do presidente e indicação do chefe da Divisão de Administração;

- b) Assistir, sempre que for determinado ou sempre que estejam em causa assuntos relacionados com os recursos humanos, às reuniões de Câmara;
- c) Efectuar as tarefas que lhe forem indicadas pelo chefe da Divisão de Administração;
- d) Desempenhar todas as demais funções que as leis e os regulamentos lhe impuserem.

Alteração ao quadro de pessoal

Criação do lugar de chefe da Repartição de Recursos Humanos.
Criação de um lugar de técnico de animação desportiva, nível 3.

Grupo de pessoal	Nível	Carreira	Categoria	Lugares
Pessoal de chefia.....	—	—	Chefe da Repartição de Recursos Humanos	1
Pessoal técnico-profissional	3	Técnico-profissional de animação desportiva (a)	Especialista principal de 1.ª classe e de 2.ª classe.	3

(a) Dotação global.

Alteração ao organograma

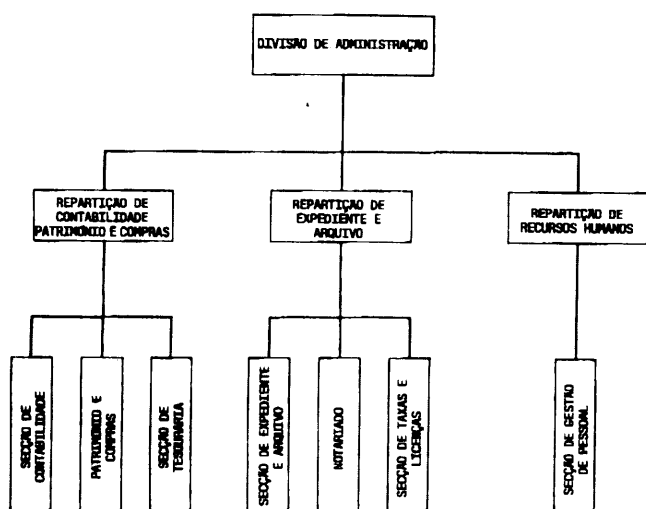

7-5-96. — O Presidente da Câmara, *José Joaquim Gameiro de Sousa Gomes*.

CÂMARA MUNICIPAL DE ARGANIL

Aviso. — João Manuel Rodrigues de Oliveira, vereador em regime de substituição do presidente da Câmara Municipal de Arganil, faz público, na ausência do presidente da Câmara, por motivo de doença, e em cumprimento do disposto na al. b) do n.º 1 do art. 34.º do Dec.-Lei 427/89, de 7-12, que foram celebrados contratos de trabalho a termo certo, nos termos do disposto na al. b) do n.º 2 do art. 18.º do mesmo diploma legal, com início em 8-7-96 e termo em 30-9-96, para o desempenho de funções de operário — cantoneiro de vias municipais (limpeza de caminhos, matas e aceiros) —, remuneração mensal ilíquida de 81 000\$ (escalação 5, índice 155), com os seguintes indivíduos:

Alfredo Marques dos Santos, António Carlos Neto Batista, António dos Santos Firmino, António Ferreira da Silva, António Jorge Mendes Lajes, António Manuel Gomes de Almeida, Carlos Alberto Jorge Figueiredo, Henrique Marques Batista, Jorge Marques Batista, José dos Santos Brás, José Luís Ferreira Freiria de Sá, Leonel Ribeiro, Maria da Conceição Caldeira Nunes, Maria Olívia Henriques Baltazar de Oliveira, Maria do Nascimento Rodrigues, Maria Fernanda Pereira, Maria Isabel Pereira Morgado e Paulo Jorge Carvalho Fernandes.

(Isentos de fiscalização prévia do TC.)

8-7-96. — Na ausência do Presidente da Câmara, o Vereador em Regime de Substituição, *João Manuel Rodrigues de Oliveira*.

CÂMARA MUNICIPAL DE CONDEIXA-A-NOVA

Aviso n.º 21. — Para cumprimento da al. b) do art. 34.º do Dec.-Lei 427/89, de 7-12, torna-se público que Aníbal Madeira Domingues, contratado a prazo certo com a categoria de servente desde 17-6-96, apresentou pedido de denúncia do seu contrato de trabalho a partir de 8-7-96, tendo o mesmo sido deferido por despacho de 4-7-96.

5-7-96. — O Presidente da Câmara, *Jorge Manuel Teixeira Bento*.

CÂMARA MUNICIPAL DE BARCELOS

Aviso. — *Lista de antiguidade dos funcionários.* — Faz-se público que foi afixada nas diversas secções desta Câmara Municipal a lista de antiguidade de todos os funcionários desta autarquia.

5-7-96. — Pelo Presidente da Câmara, *(Assinatura ilegível.)*

CÂMARA MUNICIPAL DE LEIRIA

Aviso n.º 77/96-D. — Para os devidos efeitos se torna público que foi celebrado contrato de trabalho a termo certo, ao abrigo do n.º 1 do art. 18.º do Dec.-Lei 409/91, de 17-10, pelo prazo de um ano, com início em 1-7-96, entre esta Câmara Municipal e Margarida Luísa Flávio Espada Teixeira de Sousa, com a categoria de arquitecto de 2.ª classe.

2-7-96. — O Presidente da Câmara, *Afonso Lemos Proença*.

CÂMARA MUNICIPAL DE LISBOA

Direcção Municipal de Administração Geral e Gestão de Recursos Humanos

Aviso. — *Notificação de despacho em processo disciplinar de funcionário ausente em parte incerta.* — Nos termos dos arts. 69.º e 72.º, n.º 4, e para efeitos do disposto no art. 70.º do Estatuto Disciplinar, aprovado pelo Dec.-Lei 24/84, de 16-1, fica por este meio notificada a escriturária-dactilógrafa Maria José André Pereira da Silva, ausente em parte incerta, de que no processo disciplinar instaurado por violação do dever de assiduidade lhe foi aplicada a pena de demissão, por despacho de 17-6-96 do vereador da área de gestão de recursos humanos (delegação de competências de 2-4-96, publicada no *Boletim Municipal*, 113, de 16-4-96).

3-7-96. — Por subdelegação do Chefe de Divisão, a Chefe de Repartição, *Maria Teresa Neto Chaves de Almeida*.

CÂMARA MUNICIPAL DE LOUSADA

Aviso rectificativo. — Faz-se público para os devidos efeitos que no quadro de pessoal deste município, publicado no *DR*, 2.ª, 199, de 29-8-95, encontra-se mencionada a carreira de pessoal operário não qualificado como sendo vertical, quando deverá ser considerada como horizontal.

10-7-96. — Pelo Presidente da Câmara, *(Assinatura ilegível.)*

CÂMARA MUNICIPAL DA MAIA

Aviso. — *Contratos de trabalho a termo certo, nos termos da al. d) do n.º 2 do art. 18.º do Dec.-Lei 427/89, de 7-12.* — Para os devidos efeitos se torna público que, por deliberação desta Câmara Municipal, tomada na reunião realizada em 14-6-95, foram admitidos ao serviço, por urgente conveniência de serviço, com efeitos a partir de 26-6-95, em regime de contrato de trabalho a termo certo, pelo prazo de um ano, nos termos da al. d) do n.º 2 do art. 18.º do Dec.-Lei 427/89, de 7-12, para a categoria de ajudante de calceiteiro os candidatos aprovados em concurso José Manuel Maia Pinheiro e Fernando Américo Moreira Dias.

Os respectivos processos foram visados pelo TC.

8-7-96. — O Presidente da Câmara, *José Vieira de Carvalho*.

CÂMARA MUNICIPAL DE MANTEIGAS

Aviso. — Pelo presente aviso, o Dr. José Manuel Custódia Biscaia, presidente da Câmara Municipal de Manteigas, torna público o Regulamento de Abertura e Encerramento dos Estabelecimentos de Venda ao Público no Concelho de Manteigas, aprovado em reunião ordinária de 22-5-96 da Câmara Municipal e em sessão ordinária de 28-6-96 da Assembleia Municipal, após ter sido previamente publicitado em inquérito público, através de edital de 23-5-96, o qual foi afixado nos lugares de estilo e costume deste concelho, não tendo sido deduzido contra o mesmo qualquer reclamação ou pedido de informação.

Estando assim cumpridos todos os requisitos materiais, orgânicos e formais, seguidamente se publica o mencionado Regulamento, para que todos os interessados dele tenham conhecimento, nos termos da legislação em vigor.

3-7-96. — O Presidente da Câmara, *José Manuel Custódia Biscaia*.

Nota prévia sobre as exigências técnico-jurídicas dos regulamentos municipais

Competência regulamentar

O Dec.-Lei 100/84, de 29-3, com a redacção da Lei 18/91, de 12-6, estabelece, no art. 39.º, n.º 2, al. a), que compete à Assembleia Municipal, sob proposta da Câmara Municipal, «aprovar posturas e regulamentos».

O mesmo diploma, no art. 84.º, sob a epígrafe «Publicidade das deliberações», estabelece que «as deliberações dos órgãos autárquicos destinados a ter eficácia externa serão publicadas em boletins ou em edital afixado durante 5 dos 10 dias subsequentes à tomada da deliberação».

Fundamentação do Regulamento

Nos termos do disposto no art. 116.º do Código do Procedimento Administrativo, o presente projecto de regulamento justifica-se com a entrada em vigor do Dec.-Lei 48/96, de 15-5, onde, no seu n.º 3 do art. 4.º, estabelece que os órgãos autárquicos municipais podem restringir ou alargar os limites fixados no art. 1.º do mesmo diploma.

Neste contexto, procedeu-se à correcção do horário que se achou conveniente para determinados estabelecimentos.

Regulamento de Abertura e Encerramento dos Estabelecimentos de Venda ao Público no Concelho de Manteigas

Artigo 1.º Os estabelecimentos de venda ao público e de prestação de serviços, incluindo os localizados em centros comerciais, no concelho de Manteigas, podem estar abertos entre as 6 horas e as 24 horas de todos os dias da semana.

Art. 2.º — a) Os cafés, cervejarias, casas de chá, restaurantes, *snack-bars* e *self-services* poderão estar abertos até às 2 horas de todos os dias da semana.

Nas noites de sexta-feira para sábado e de sábado para domingo e nas que antecedem feriados e dias em que por tradição não se trabalha no concelho, poderão estar abertos até às 3 horas.

b) Os clubes, *cabarets*, *boîtes*, *dancings*, casas de fado e estabelecimentos análogos poderão estar abertos até às 4 horas de todos os dias da semana.

c) São exceptuados dos limites fixados nas als. a) e b) os estabelecimentos situados em estações e terminais rodoviários, bem como em postos de abastecimento de combustíveis de funcionamento permanente.

d) O Mercado Municipal tem o seguinte horário:

De terça-feira a sexta-feira, abre às 7 horas e 30 minutos e encerra às 18 horas e 30 minutos;

Ao sábado abre às 7 horas e 30 minutos e encerra às 16 horas; Nos sábados de mercado mensal (2.º sábado de cada mês) abre às 7 horas e 30 minutos e encerra às 18 horas. Encerra aos domingos e segundas-feiras.

e) Pensões, residenciais, hotéis ou casas de pernoita funcionarão permanentemente.

f) Farmácias, hospitais e casas de saúde poderão funcionar permanentemente.

Só poderão funcionar permanentemente as farmácias indispensáveis ao serviço público, conforme turno de serviço permanente, nos termos da alínea h) do n.º 2 do artigo 10.º do Decreto-Lei n.º 335/93, de 29 de Setembro, com emissão de parecer da Câmara Municipal.

g) As estações de serviço e postos de venda de combustíveis (excluindo gás butano e propano) indispensáveis ao serviço público poderão funcionar permanentemente.

Art. 3.º Os estabelecimentos de venda ao público localizados nos espaços denominados centros comerciais cumprirão os períodos de abertura previstos nos artigos 1.º e 2.º, consoante a natureza do ramo ou sector em que se integram.

Art. 4.º As lojas de conveniência poderão estar abertas até às 2 horas de todos os dias da semana.

Art. 5.º As farmácias deverão afixar diariamente, em lugar bem visível do exterior, um dístico indicativo da farmácia que nesse dia se encontra em serviço.

Art. 6.º É proibida a realização do mercado mensal nos dias de feriado obrigatório, considerando-se transferido para o sábado seguinte.

Art. 7.º As disposições deste Regulamento não prejudicam as prescrições legais ou contratuais relativas à duração semanal e diária do trabalho, regime de turnos e horário de trabalho, descanso semanal e remuneração, legalmente devidas.

Art. 8.º O mapa do horário de funcionamento de cada estabelecimento deverá ser afixado em lugar bem visível do exterior.

Art. 9.º O não cumprimento deste Regulamento constitui contra-ordenação, punível com coima do valor abaixo indicado, cuja aplicação compete ao presidente da Câmara Municipal, revertendo as receitas para a respectiva Câmara Municipal:

Valor das coimas:

a) Não afixação do horário:

De 30 000\$ a 90 000\$, para pessoas singulares;
De 90 000\$ a 300 000\$, para pessoas colectivas;

b) Funcionamento fora do horário estabelecido:

De 50 000\$ a 750 000\$, para pessoas singulares;
De 500 000\$ a 5 000 000\$, para pessoas colectivas.

CÂMARA MUNICIPAL DE MONFORTE

Aviso. — Torna-se público que, por deliberação do executivo municipal tomada na reunião realizada em 12-6-96, foi aprovado o projecto de regulamento da concessão de bolsas de estudo anexo, o qual se encontra à apreciação pública, nos termos do art. 118.º do Código do Procedimento Administrativo, pelo prazo de 30 dias, contado da data da publicação do presente aviso no *DR*, 2.ª

Projecto de regulamento da concessão de bolsas de estudo

Preâmbulo

Considerando que os municípios são autarquias locais que visam a prossecução dos interesses próprios das respectivas populações; Considerando ainda que constitui atribuição das autarquias locais o que diz respeito aos interesses próprios e específicos das populações respectivas e, designadamente, ao desenvolvimento concelhio, bem como à educação e ensino das respectivas populações;

Por outro lado, tem-se assistido nos últimos anos à tendência para uma maior intervenção dos municípios no desenvolvimento local e na tomada de medidas de carácter social que permitam a melhoria de condições de vida e desenvolvimento das populações residentes nos seus concelhos;

Entende-se assim que a prossecução de tais atribuições, bem como uma real melhoria das condições de vida das populações, só é possível através de criação de medidas efectivas que permitam diminuir as assimetrias, criando, designadamente, condições de igualdade de oportunidades que tenham em vista a promoção e desenvolvimento educacional da população residente na área concelhia.

Deste modo, tendo em consideração que actualmente ainda existem grandes desigualdades sociais e económicas entre a população do concelho, que podem condicionar o acesso a uma educação condigna, entende a Câmara Municipal propor a actualização do regulamento de concessão de bolsas de estudo em vigor no sentido de melhor se adequar à realidade concelhia, tendo em vista a promoção e o desenvolvimento educacional da respectiva população residente, bem como permitir uma maior e mais justa igualdade de condições de acesso e frequência ao nível do ensino médio e superior.

Assim, nos termos do art. 242.º da Constituição da República, conjugado com o art. 39.º, n.º 1, al. h), do Dec.-Lei 100/84, de 29-3, alterado pela Lei 18/91, de 12-6, e no uso das atribuições e competências que lhe são próprias, propõe a Câmara Municipal de Monforte o seguinte regulamento de atribuição de bolsas de estudo:

CAPÍTULO I

Objecto e âmbito

Artigo 1.º

Objecto

O presente projecto de regulamento estabelece os princípios gerais e condições de acesso em matéria de atribuição de bolsas de estudo.

Artigo 2.º

Âmbito

O presente regulamento destina-se a possibilitar a frequência do ensino médio e superior a jovens residentes no concelho de Monforte, que por falta de meios se vêem impossibilitados de o fazer.

CAPÍTULO II

Artigo 3.º

Princípios gerais

1 — A Câmara Municipal de Monforte atribuirá anualmente bolsas de estudo para a frequência de jovens no ensino médio e superior.

2 — A atribuição anual destas bolsas de estudo far-se-á sem prejuízo da manutenção das anteriormente atribuídas a jovens cujo aproveitamento escolar e situação económica o justifique.

Artigo 4.º

1 — As bolsas a que refere este regulamento revestem a natureza de uma comparticipação pecuniária nos encargos normais dos estudos, sendo o seu valor mensal de 13 000\$ para os cursos médios e de 10 500\$ para os cursos superiores.

2 — Os montantes mencionados no número anterior poderão ser actualizados sempre que a Câmara Municipal o entender conveniente, tendo em conta, designadamente, o agravamento do custo de vida.

3 — A bolsa será mensal e atribuída durante 10 meses do ano em dinheiro.

CAPÍTULO III

Artigo 5.º

Condições de acesso

Os candidatos a bolseiros devem satisfazer cumulativamente as seguintes condições:

- Residirem no concelho há, pelo menos, dois anos;
- Não disporem por si, ou pelos responsáveis pela sua educação, de meios bastantes para custearem os encargos correspondentes à sua frequência no ensino médio ou superior;
- Não possuírem já habilitação ou curso equivalente àquele que pretendem frequentar;
- Não beneficiarem de outra bolsa de estudo ou vantagem equivalente.

Artigo 6.º

Da atribuição de bolsas

1 — A bolsa é requerida mediante o preenchimento de um impresso fornecido aos interessados pela Câmara Municipal de Monforte.

2 — O impresso de candidatura deverá ser entregue na Repartição Administrativa, dirigido à Câmara Municipal, juntamente com os documentos comprovativos das condições de acesso à bolsa, no prazo indicado no edital, que será afixado nos lugares do estilo, até 31 de Julho de cada ano.

3 — Serão excluídos do concurso os candidatos que não reúnam cumulativamente as condições de acesso enumeradas no artigo 5.º do presente regulamento.

4 — O simples facto de o candidato ser admitido a concurso não lhe confere o direito a uma bolsa.

Artigo 7.º

1 — As bolsas de estudo serão atribuídas aos candidatos seleccionados pela Câmara Municipal, depois de encerrado o concurso.

2 — Os candidatos serão avisados por escrito até 15 de Setembro de cada ano da atribuição ou não da bolsa.

Artigo 8.º

São condições preferenciais na atribuição das bolsas as seguintes:

- Menor rendimento *per capita* do agregado familiar;
- Melhor aproveitamento escolar;
- Menor idade do candidato;
- Importância do curso para o desenvolvimento do concelho;
- Serem provenientes do trabalho os rendimentos do agregado familiar.

Artigo 9.º

Obrigações dos bolseiros

Constituem obrigações dos bolseiros as seguintes:

- Manter a Câmara informada do aproveitamento dos seus estudos, mediante comprovação das classificações alcançadas na avaliação final;
- Não mudar de curso nem de estabelecimento de ensino sem do facto ter dado conhecimento prévio à Câmara;
- Participar à Câmara todas as circunstâncias, ocorridas posteriormente ao concurso, que tenham melhorado significativamente a sua situação económica, bem como a mudança de residência;
- Realizar anualmente um trabalho escrito de interesse para o concelho sobre temas a acordar directamente com a Câmara.

Artigo 10.º

Cessação do direito à bolsa de estudo

1 — Constituem causas de cessação imediata da bolsa:

- Inexactidão das declarações prestadas à Câmara pelo bolseiro ou pelo seu representante;
- Aceitação de outras bolsas para o mesmo ano lectivo, salvo se do facto for dado conhecimento à Câmara e esta, ponderadas as circunstâncias do caso concreto, considerar justificada a acumulação dos dois benefícios;
- Desistência durante o ano de todos ou dos exames indispensáveis à matrícula no ano seguinte;
- Incumprimento das obrigações constantes no artigo 9.º do presente regulamento.

2 — Na hipótese prevista na alínea b) do número anterior e, bem assim, na modificação económica significativa do bolseiro, poderá a Câmara, se assim o entender, limitar-se a reduzir o montante da bolsa.

3 — Nos casos previstos nas alíneas a) e b) do mesmo número, a Câmara reserva-se o direito de exigir do bolseiro, ou de quem ele se encontrar a cargo, a restituição das importâncias já pagas.

4 — A doença comprovada, motivo de força maior, dificuldades naturais e evidentes inerentes ao bolseiro poderão contrariar o disposto no n.º 1, alínea a), deste artigo, devendo, contudo, tais circunstâncias ser analisadas e ponderadas, caso a caso, pela Câmara.

Artigo 11.º

Renovação das bolsas

1 — As bolsas concedidas nos termos deste regulamento serão anualmente renováveis até à conclusão dos respectivos cursos pelos bolseiros, desde que, cumulativamente:

- As suas condições económicas se mantenham deficitárias;
- O seu aproveitamento escolar justifique a sua renovação;
- Cumpram as condições constantes do artigo 9.º do presente regulamento.

2 — a) O pedido de renovação da bolsa deverá ser formulado em impresso próprio fornecido pela Câmara, devendo o mesmo ser entregue na Repartição Administrativa da Câmara Municipal de Monforte, no período compreendido entre 1 e 15 de Outubro de cada ano, acompanhado do certificado de aproveitamento escolar.

b) Se o bolseiro tiver exames a fazer na segunda época, poderá juntar o certificado de aproveitamento escolar no prazo de 10 dias após a obtenção dos resultados finais das provas.

Artigo 12.º

Situações especiais

Nos cursos em que existirem alunos voluntários apenas podem os bolseiros inscrever-se nos mesmos com expressa autorização da Câmara Municipal de Monforte.

Artigo 13.º

Situações omissas

As situações omissas no presente regulamento serão resolvidas pela Câmara Municipal.

Artigo 15.º

Entrada em vigor

O presente regulamento entra em vigor após a aprovação pela Câmara Municipal e Assembleia Municipal no dia imediato à sua publicação no *Diário da República*.

1-7-96. — A Presidente da Câmara, *Maria d'Assunção Frederico Sardinha*.

CÂMARA MUNICIPAL DA NAZARÉ

Aviso. — *Renovação de contratos de trabalho a termo certo.* — Para os devidos efeitos se torna público que, por despacho de 20-6-96 do vereador da área do pessoal, foram renovados os contratos de trabalho a termo certo, por igual período de seis meses, com Joaquim Ascensão Pequicho e Sílvia Leal Palmeira, com início em 12-7 e termo em 11-1-96.

21-6-96. — O Presidente da Câmara, *Jorge Codinha Antunes Barroso*.

CÂMARA MUNICIPAL DE OLHÃO

Regulamento de Publicidade do Pavilhão Desportivo Municipal de Olhão

Artigo 1.º — 1 — O Regulamento de Publicidade do Pavilhão Desportivo Municipal de Olhão visa disciplinar a actividade publicitária no interior das instalações.

2 — Para os efeitos deste Regulamento, entende-se por publicidade a divulgação que vise atingir a atenção do público para um determinado bem ou serviço, com o fim de promover a sua aquisição ou utilização.

Art. 2.º — 1 — Pertence ao município de Olhão o direito de exercer a actividade publicitária no Pavilhão.

2 — A publicidade no Pavilhão poderá ser feita directamente pela Câmara Municipal de Olhão ou por ela concessionada, nos termos deste Regulamento.

Art. 3.º A fiscalização do presente Regulamento compete ao vereador do pelouro do desporto.

Art. 4.º — 1 — No Pavilhão Desportivo Municipal de Olhão poderão ser autorizadas as seguintes modalidades de publicidade:

- 1.1 — Publicidade sonora;
- 1.2 — Publicidade pintada no recinto de jogo;
- 1.3 — Publicidade em painéis móveis ao nível do recinto de jogo;
- 1.4 — Publicidade em painéis móveis nos restantes espaços disponíveis no interior do Pavilhão.

2 — A publicidade não deverá afectar a normal utilização do Pavilhão quer por parte de atletas quer de espectadores.

Art. 5.º — 1 — A publicidade feita no Pavilhão deverá respeitar as normas gerais que regulamentam a actividade publicitária, com respeito pelos princípios da legalidade, veracidade, autenticidade e livre e leal concorrência.

2 — Não poderá ser feita publicidade a tabaco nem a bebidas alcoólicas.

3 — A publicidade relativa a partidos e movimentos políticos e confissões religiosas só poderá ser feita durante as sessões que as mesmas entidades efectuem no Pavilhão (desde que autorizadas em sessão de câmara).

Art. 6.º — 1 — A publicidade sonora, a pintada no recinto de jogo e a referida nos n.ºs 1.3 e 1.4 do artigo 4.º poderão ser concessionadas por meio de concurso público.

2 — No caso de actividades transmitidas integralmente, em directo ou em diferido, pela televisão, toda a publicidade ficará sujeita a acordo especial entre a autarquia e o canal televisivo, ficando suspensas todas as concessões.

Art. 7.º — 1 — Compete à Câmara Municipal de Olhão promover a abertura dos concursos para concessão de publicidade no Pavilhão, estabelecer os respectivos cadernos de encargos, bem como efectuar a sua adjudicação.

2 — Na apreciação das propostas apresentadas nos concursos para exploração de publicidade no Pavilhão, serão observados os seguintes critérios:

- a) Capacidade e idoneidade para cumprir o caderno de encargos e as iniciativas que se propuser efectuar;
- b) Oferecer garantias de uma boa qualidade de serviços.

3 — Os clubes e as associações desportivas do concelho têm direito de preferência sobre qualquer dos concorrentes, em caso de igualdade de propostas.

Art. 8.º Quando for deliberado não adjudicar a concessão de publicidade ou quando o concurso ficar deserto, poderá a Câmara Municipal de Olhão decidir abrir imediatamente novo concurso ou aguardar pelo ano seguinte.

Art. 9.º — 1 — Em caso de resgate da concessão por não cumprimento do estabelecido no caderno de encargos ou desistência do concessionário, será aberto concurso para nova concessão por dois anos.

2 — A concessão feita nos termos do número anterior terminará no mês de Agosto do 2.º ano de duração.

Art. 10.º Os casos especiais e omissos serão resolvidos pelo vereador do pelouro do desporto, que, se entender, apresentará o assunto em sessão de câmara.

CÂMARA MUNICIPAL DE OLIVEIRA DE FRADES

Aviso. — *Contrato de trabalho a termo certo.* — Em cumprimento do disposto no al. b) do n.º 1 do art. 34.º do Dec.-Lei 427/89, de 7-12, aplicável à administração local pelo Dec.-Lei 409/91, de 17-10, torna-se público que, por despacho do presidente da Câmara Municipal de 30-4-96, foi celebrado contrato de trabalho a termo certo, ao abrigo do n.º 1 do art. 18.º do Dec.-Lei 427/89, pelo prazo de seis meses, por urgente conveniência de serviço, conforme o disposto no n.º 2 do art. 3.º do Dec.-Lei 146-C/80, com os indivíduos a seguir indicados, com início em 12-6-96:

Custódio Pedro Lopes — canalizador.

Carlos Manuel Amaral — canalizador.

Arménio Manuel Silva Reis Lopes — condutor de máquinas pesadas e veículos especiais.

(Não carece de visto do TC.)

O Presidente da Câmara, *João Carlos Azevedo Maia*.

CÂMARA MUNICIPAL DE OLIVEIRA DO HOSPITAL

Aviso. — *Renovação de contrato de trabalho a termo certo.* — Para os devidos efeitos se torna público que, por despacho do presidente desta Câmara Municipal de 5-7-96, foi renovado, por mais três meses, o contrato de trabalho a termo certo à auxiliar dos serviços gerais Maria Isabel Ferreira Martins, com efeitos a partir de 16-7-96.

A referida renovação do contrato de trabalho não carece de visto do TC.

8-7-96. — O Presidente da Câmara, *Carlos Alberto de Moura Portugal e Brito*.

CÂMARA MUNICIPAL DE PINHEL

Aviso de rectificação. — *Reestruturação dos serviços e reformulação do quadro de pessoal.* — Para os devidos efeitos se torna pública a rectificação ao aviso publicado no DR, 2.ª, 229, de 3-10-95, a pp. 11 834-(38) e seguintes, respeitante a reestruturação dos serviços e reformulação do quadro do pessoal desta Câmara Municipal.

Assim, a al. h) indicada a p. 11 834-(49) do citado aviso, com referência ao grupo de pessoal auxiliar e à carreira de motorista de pesados, deve ser suprimida, uma vez que esta alínea diz respeito apenas à carreira de escriturário-dactilógrafo, como facilmente se conclui da leitura do conteúdo da observação feita à citada alínea a p. 11 834-(50).

3-7-96. — O Presidente da Câmara, *António Miranda Cavalheiro*.

CÂMARA MUNICIPAL DE PONTA DELGADA

Aviso. — Para os devidos efeitos se torna público que, por despacho do vereador com competência delegada na área de pessoal de 24-6-96, esta Câmara celebrou contratos de trabalho a termo certo com os auxiliares de serviços gerais Eduardo Jorge Medeiros Silva, João Luís Costa Arruda e Nicolau Farias Pavão, com início em 2-7-96.

2-7-96. — Por delegação do Presidente, o Vereador, *Luís Manuel Silva Melo*.

CÂMARA MUNICIPAL DE PORTIMÃO

Aviso. — Para os devidos efeitos se torna público que esta Câmara Municipal celebrou com Carlos Filipe Marreiros da Luz um contrato de trabalho a termo certo, pelo prazo de um ano, para o exercício das funções de técnico-adjunto especialista (área de sociologia) do grupo de pessoal técnico-profissional (nível 4), nos termos do disposto no n.º 1 do art. 18.º do Dec.-Lei 427/89, de 7-12.

O referido contrato teve início em 1-7-96 e a remuneração é a correspondente ao índice 300. (Isento de visto do TC.)

1-7-96. — O Presidente da Câmara, *Nuno Alberto Pereira Mergulhão*.

CÂMARA MUNICIPAL DA PRAIA DA VITÓRIA

Aviso. — *Contratos de trabalho a termo certo.* — Para efeitos do disposto no n.º 1 do art. 34.º do Dec.-Lei 427/89, de 7-12, e por despacho do presidente da Câmara Municipal de 26-6-96, foi decidido renovar por mais seis meses os contratos de trabalho a termo certo celebrados com Paulo Sérgio Lemos Martins, Lídia Luísa Coelho e Carla Adriana Ávila Branco.

29-6-96. — O Presidente da Câmara, *José Fernando Diniz Gomes*.

CÂMARA MUNICIPAL DO SABUGAL

Aviso. — Para os devidos efeitos, torna-se público que foi celebrado contrato de avença, nos termos do disposto no n.º 3 do art. 7.º do Dec.-Lei 409/91, de 17-10, na al. c) do n.º 1 do art. 31.º, na al. c) do n.º 2 do art. 32.º e no art. 87.º do Dec.-Lei 55/95, de 29-3, ratificado pela Lei 22/95, de 18-7, com Marcos Daniel Osório da Silva, válido por um ano e tacitamente renovável, com início em 1-6-96, para prestador de serviços na área de arqueologia.

25-6-96. — O Presidente da Câmara, (*Assinatura ilegível*.)

CÂMARA MUNICIPAL DE SANTARÉM

Aviso n.º 62/96. — Para os efeitos previstos na al. b) do n.º 1 do art. 34.º do Dec.-Lei 427/89, de 7-12, com as alterações introduzidas pelo Dec.-Lei 407/91, de 17-10, aplicado à administração local por força do Dec.-Lei 409/91, de 17-10, torna-se público que, por meu despacho de 1-6-96, foi celebrado, nos termos da al. d) do n.º 2 do art. 18.º do citado decreto-lei contrato de trabalho a termo certo com Filipe Tomás Rafael como arquitecto de 2.ª classe, escalão 1, índice 380 (198 600\$), com início em 1-7-96, pelo período de um ano. O contrato foi celebrado por urgente conveniência de serviço. (Não carece de visto do TC.)

4-7-96. — O Presidente da Câmara, *José Miguel Correia Noras*.

CÂMARA MUNICIPAL DE SERPA

Aviso. — Para os devidos efeitos, torna-se público que foram celebrados, ao abrigo do Dec.-Lei 427/89, de 7-12, aplicado à administração local pelo Dec.-Lei 409/91, de 17-10, contratos a termo certo, pelo prazo de um ano, com Maria de Fátima Madeira Mestre e Celeste Maria Alfaia Costa como cantoneira de limpeza, escalão 1, índice 120, com início de funções em 2-5-96, por urgente conveniência de serviço, de acordo com o despacho do presidente da Câmara de 29-4-96. (Não sujeito a fiscalização prévia do TC.)

5-7-96. — O Presidente da Câmara, *João Manuel Rocha Silva*.

CÂMARA MUNICIPAL DE SINTRA

Aviso. — Em cumprimento do disposto na al. b) do art. 34.º do Dec.-Lei 427/89, de 7-12, torna-se público que foram celebra-

dos contratos de trabalho a termo certo com os seguintes trabalhadores:

Sandra Maria Silva Varão Lourenço — técnica auxiliar de 2.ª classe, com início em 7-5-96 (por despacho de 6-5-96), pelo prazo de 12 meses, escalão 1, índice 180, do NSR.

Paula Alexandra Pimenta Franco — desenhadora de especialidade projectista de 2.ª classe, com início em 15-5-96 (por despacho de 14-5-96), pelo prazo de 12 meses, escalão 1, índice 190, do NSR.

Maria João Pires Lourenço Figueiredo — técnica auxiliar de museografia de 2.ª classe, com início em 9-6-96 (por despacho de 15-5-96), pelo prazo de 12 meses, escalão 1, índice 180, do NSR.

Anabela Rodrigues da Costa — auxiliar de serviços gerais, com início em 22-5-96 (por despacho de 9-5-96), pelo prazo de 12 meses, escalão 1, índice 110, do NSR.

Helena Maria Henriques da Costa — auxiliar de serviços gerais, com início em 7-5-96 (por despacho de 6-5-96), pelo prazo de 12 meses, escalão 1, índice 110, do NSR.

António Francisco Fartouse Carrilho — auxiliar de serviços gerais, com início em 1-6-96 (por despacho de 6-5-96), pelo prazo de 12 meses, escalão 1, índice 110, do NSR.

Paula Alexandra Silva dos Reis — técnica auxiliar de 2.ª classe, com início em 20-5-96 (por despacho de 17-5-96), pelo prazo de 12 meses, escalão 1, índice 180, do NSR.

Vera Cristina Sampaio Lopes — fiscal de mercados e feiras de 2.ª classe, com início em 20-4-96 (por despacho de 17-4-96), pelo prazo de 12 meses, escalão 1, índice 180, do NSR.

Isabel Maria da Silva Filipe dos Santos — terceiro-oficial, com início em 11-6-96 (por despacho de 16-5-96), pelo prazo de 12 meses, escalão 1, índice 180, do NSR.

3-7-96. — A Presidente da Câmara, *Edite de Fátima dos Santos Marreiros Estrela*.

CÂMARA MUNICIPAL DE TORRES NOVAS

Aviso. — *Contrato de trabalho a termo certo.* — Para os devidos efeitos se torna público que esta Câmara Municipal, por despacho do presidente de 28-6-96, decidiu contratar a termo certo, nos termos do art. 18.º do Dec.-Lei 427/89, de 7-12, aplicável à administração local pelo Dec.-Lei 409/91, de 17-10, ao abrigo de urgente conveniência de serviço, Helena Isabel Cruz Semião, Sandra Maria Sousa Conde, João Carlos Ferreira Nicolau, Maria Cândida Pereira Costa Sequeira, Hugo José de Lima São Marcos, Natalina Avelino Granada Maia e Carla Cristina da Silva Gaspar com a categoria de auxiliar de serviços gerais, pelo período de três meses, com início em 1-7-96, a remunerar pelo escalão 1, índice 110, do NSR. (Isento de visto do TC.)

8-5-96. — Pelo Presidente da Câmara, (*Assinatura ilegível*.)

CÂMARA MUNICIPAL DA VIDIGUEIRA

Aviso. — Para os devidos efeitos se torna público que foram celebrados contratos de trabalho a termo certo, pelo período de seis meses, com os seguintes trabalhadores:

Ana Maria Passinhas Aleixo Lino — auxiliar de serviços gerais, com início em 3-6-96.

Francisca Rosa P. Mota Oliveira — auxiliar de serviços gerais, com início em 3-6-96.

José Francisco Carrasco Broco — limpa-colectores, com início em 3-6-96.

José Manuel Varela Albino — vigilante de jardins e parques infantis, com início em 15-6-96.

Luís Miguel Silva Cruz — vigilante de jardins e parques infantis, com início em 15-6-96.

Maria Jesus P. Campaniço Martins — auxiliar de serviços gerais, com início em 3-6-96.

Ricardo Manuel Quitalo Boga — vigilante de jardins e parques infantis, com início em 15-6-96.

(Isentos de fiscalização prévia do TC.)

Mais se torna público que foi renovado, por mais seis meses, o seguinte contrato:

José Manuel Guerreiro da Palma, jardineiro, com início em 3-7-96.

5-7-96. — O Vereador dos Recursos Humanos, *António Joaquim Fonseca Teles*.

CÂMARA MUNICIPAL DE VOUZELA

Aviso. — Para os efeitos previstos no art. 34.º do Dec.-Lei 427/89, de 7-12 (aplicável à administração local pelo Dec.-Lei 409/91, de 17-10), conjugado com o art. 3.º, n.º 2, do Dec.-Lei 146-C/80, de 22-5, torna-se público que, ao abrigo do disposto no art. 18.º, n.º 2, al. d), daquele diploma, autorizados por despacho do presidente da Câmara de 4-7-96, foram celebrados contratos de trabalho a termo certo, pelo prazo de seis meses, por urgente conveniência de serviço, com início em 5 e 8-7-96, respectivamente, com os seguintes indivíduos, para o desempenho das funções correspondentes à categoria que se identifica:

Auxiliar de serviços gerais:

Maria da Purificação Correia Pinto.
Leonor Maria Batista Ferreira Fernandes.

8-7-96. — O Presidente da Câmara, *Paulo Amaral de Figueiredo*.

SERVIÇOS MUNICIPALIZADOS DE ÁGUA E SANEAMENTO DA CÂMARA MUNICIPAL DE BEJA

Aviso. — *Renovação de contrato de trabalho a termo certo.* — Nos termos do disposto no n.º 1, al. b), do art. 34.º do Dec.-Lei 427/89, de 7-12, faz-se público que o conselho de administração destes Serviços, ao abrigo do disposto no n.º 1 do art. 20.º do Dec.-Lei 427/89, de 7-12, com a nova redacção dada pelo Dec.-Lei 407/91, de 17-10, na sua reunião ordinária de 4-6-96, deliberou renovar, por igual período de tempo, o contrato de trabalho a termo certo estabelecido em 15-12-95, pelo prazo de seis meses, com Alexandre Miguel Teixeira Videira.

O contrato foi celebrado para o exercício de funções de leitor-cobrador de consumos. (Não carece de visto do TC.)

25-6-96. — Pelo Presidente do Conselho de Administração, (*Assinatura ilegível.*)

SERVIÇOS MUNICIPALIZADOS DA CÂMARA MUNICIPAL DA GUARDA

Aviso. — *Contrato de trabalho a termo certo.* — Em cumprimento do disposto na al. b) do n.º 1 do art. 34.º do Dec.-Lei 427/89, de

7-12, torna-se público que, por deliberação do presidente do conselho de administração de 24-4-96, foi celebrado contrato de trabalho a termo certo, ao abrigo do n.º 1 do art. 18.º do Dec.-Lei 427/89, pelo prazo de seis meses, prorrogável por mais seis, por urgente conveniência de serviço, com Elisabete Ascensão Pinheiro dos Santos da Costa, como técnica profissional de 2.ª classe. (Não carece de visto do TC.)

4-7-96. — Pelo Presidente do Conselho de Administração, *Maria do Carmo Pires de Almeida Borges*.

SERVIÇOS MUNICIPALIZADOS DE ÁGUA, ELECTRICIDADE E SANEAMENTO DA CÂMARA MUNICIPAL DE SANTO TIROSO

Aviso. — Torna-se público que o conselho de administração, em reunião de 2-5-96, deliberou renovar, por mais seis meses, o contrato a termo certo de Augusto Lima Martins, efectuado em 17-11-95 (índice 125). (Visto, TC, 10-1-96.)

19-6-96. — O Administrador-Delegado, *Afonso Ferreira Paixão*.

JUNTA DE FREGUESIA DE MIRA

Aviso. — Faz-se público que esta Junta de Freguesia celebrou contratos de trabalho a termo certo, com a duração de seis meses, susceptíveis de renovação, para o exercício de funções de cantoneiro de vias municipais, ao abrigo do Dec.-Lei 427/89, de 7-12, aplicável à administração local por força do Dec.-Lei 409/91, de 17-10, referentes a Manuel Augusto da Silva Oliveira, João Maria de Jesus, Fernando da Cunha Cebola e Moisés Francisco Morais.

2-7-96. — O Presidente, *João Maria Santos Palmela*.

JUNTA DE FREGUESIA DE PINHEIRO GRANDE

Aviso. — Para os devidos efeitos faz-se público que a Assembleia de Freguesia de Pinheiro Grande, por deliberação de 10-5-92, aprovou a criação do seguinte quadro de pessoal desta autarquia e a respectiva representação gráfica dos serviços:

Quadro de pessoal

Grupo de pessoal	Carreira	Categoria	Escalaões								Lugares	Observações
			1	2	3	4	5	6	7	8		
Administrativo	Oficial administrativo	Principal	245	255	265	280	295	-	-	-	1	Dotação global.
		Primeiro-oficial	220	230	240	250	260	270	-	-		
		Segundo-oficial	200	210	220	230	240	250	-	-		
		Terceiro-oficial	180	190	200	215	225	-	-	-		
Auxiliar	Coveiro	—	120	130	140	150	165	180	195	210	1	—
	Auxiliar de serviços	—	110	120	130	140	155	170	185	200	1	—

Organigrama

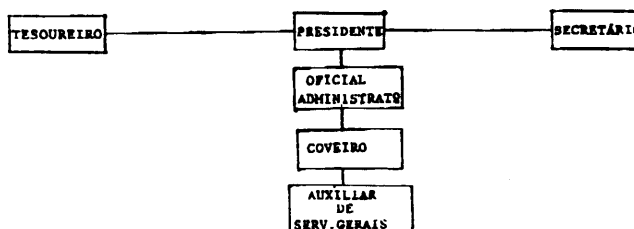

12-1-94. — O Presidente, (*Assinatura ilegível.*)

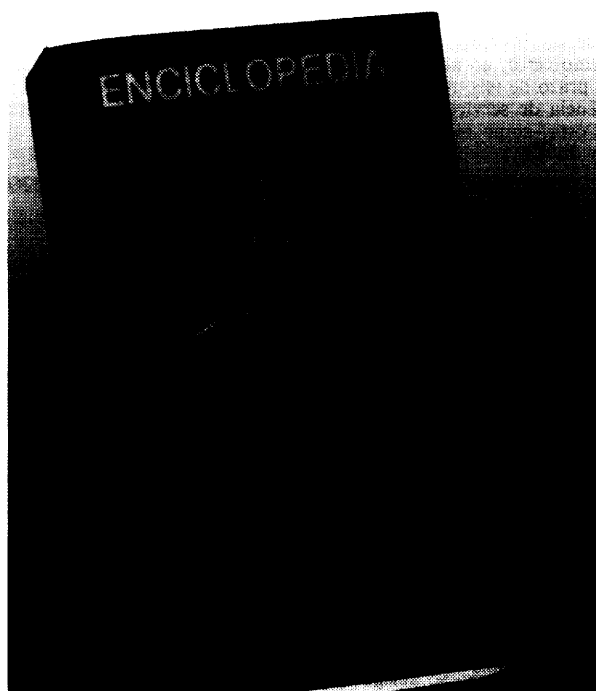

Enciclopédia Einaudi

um corpus de 41 volumes,
uma referência de base.

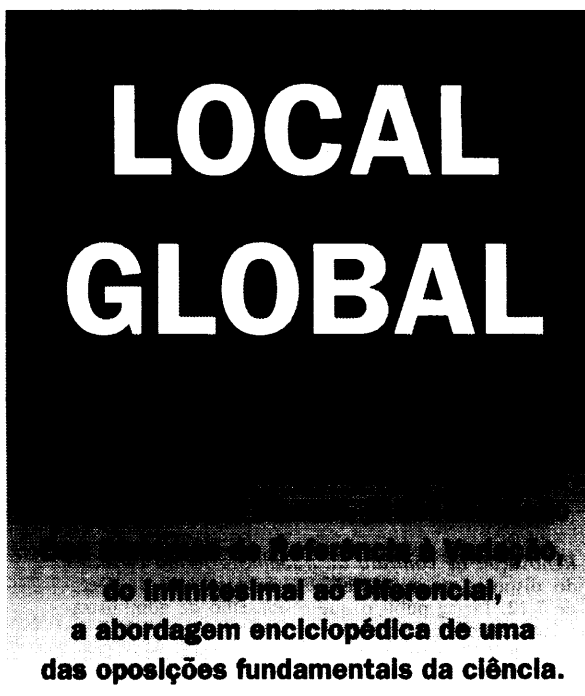

IMPRESA NACIONAL - CASA DA MOEDA
À venda nas livrarias da INCM



DIÁRIO DA REPÚBLICA

Depósito legal n.º 8815/85
ISSN 0870-9963

AVISO

Por ordem superior e para constar, comunica-se que não serão aceites quaisquer originais destinados ao *Diário da República* desde que não tragam aposta a competente ordem de publicação, assinada e autenticada com selo branco.

Os prazos de reclamação de faltas do *Diário da República* para o continente e Regiões Autónomas e estrangeiro são, respectivamente, de 30 e 90 dias à data da sua publicação.

PREÇO DESTES NÚMEROS 648\$00 (IVA INCLUIDO 5%)



INCM

IMPRESA NACIONAL-CASA DA MOEDA, E. P.

LOCAIS DE VENDA DE PUBLICAÇÕES, IMPRESSOS E ESPÉCIMES NUMISMÁTICAS

- Rua de D. Francisco Manuel de Melo, 5 1050 Lisboa
Telef. (01)387 30 02 Fax (01)384 01 32
- Rua da Escola Politécnica, 135 1250 Lisboa
Telef. (01)397 47 68 Fax (01)396 94 33
- Rua do Marquês de Sá da Bandeira, 16 1050 Lisboa
Telef. (01)353 03 99 Fax (01)353 02 94
- Avenida de António José de Almeida 1000 Lisboa
(Centro Comercial S. João de Deus, lojas 414 e 417)
Telef. (01)796 55 44 Fax (01)797 68 72
- Avenida do Engenheiro Duarte Pacheco 1070 Lisboa
(Centro Comercial das Amoreiras, loja 2112)
Telef. (01)387 71 07 Fax (01)384 01 32
- Praça de Guilherme Gomes Fernandes, 84 4050 Porto
Telef. (02)31 91 66 Fax (02)200 85 79
- Avenida de Fernão de Magalhães, 486 3000 Coimbra
Telef. (039)269 02 Fax (039)326 30

Toda a correspondência, quer oficial, quer relativa a anúncios e a assinaturas do «Diário da República» e do «Diário da Assembleia da República», deve ser dirigida à administração da Imprensa Nacional-Casa da Moeda, E. P., Rua de D. Francisco Manuel de Melo, 5 — 1099 Lisboa Codex

