

## Aproveitamento Hidroagrícola do Vale do Sorraia

## Lista de proprietários e prédio afetado — Empreitada de Construção do Reservatório do Nó do Peso e caminho de acesso

Parcela	Proprietário/residência	Localização freguesia	Matriz		Secção	Área total do prédio (metros quadrados)	Área a expropriar (metros quadrados)
			Art.º urb	Art.º rúst			
Única	Sofia Botelho Moniz Dias Patrício Dias, Largo de S. Pedro, n.º 4 2100-111 Coruche.	Herdade do Peso, Biscainho		5	II	23603500 0	30 767,06
Única	Luís Botelho Moniz Patrício Dias Largo de S. Pedro, n.º 4 2100-111 Coruche.	Herdade do Peso, Biscainho		5	II	23603500 0	30 767,06
Única	Francisco Botelho Moniz Patrício Dias, Largo de S. Pedro, n.º 4 2100-111 Coruche.	Herdade do Peso, Biscainho		5	II	23603500 0	30 767,06
Única	Martinho Botelho Moniz Patrício Dias, Largo de S. Pedro, n.º 4 2100-111 Coruche.	Herdade do Peso, Biscainho		5	II	23603500 0	30 767,06
Única	José Maria Botelho Moniz Patrício Dias, Largo de S. Pedro, n.º 4 2100-111 Coruche.	Herdade do Peso, Biscainho		5	II	23603500 0	30 767,06
Única	Francisco Patrício Dias Largo de S. Pedro, n.º 4 2100-111 Coruche.	Herdade do Peso, Biscainho		5	II	23603500 0	30 767,06
Única	Alberto Patrício Dias Largo de S. Pedro, n.º 4 2100-111 Coruche.	Herdade do Peso, Biscainho		5	II	23603500 0	30 767,06
Única	Sociedade Agrícola do Cascavel, SA Largo de S. Pedro, n.º 4 2100-111 Coruche.	Herdade do Peso, Biscainho		5	II	23603500 0	30 767,06

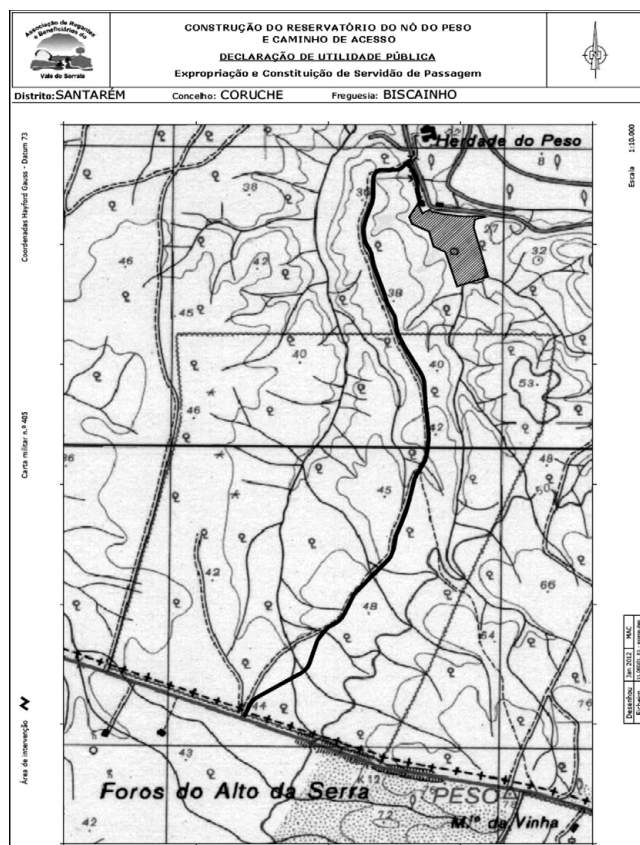

206057734

## Comissão de Coordenação e Desenvolvimento Regional do Norte

## Aviso n.º 6722/2012

Nos termos do disposto no n.º 2 do artigo 19.º do Decreto-Lei n.º 166/2008, de 22 de agosto, é efetuada a correção material da carta da Reserva Ecológica Nacional do município de Amarante, republicando a versão corrigida.

6 de março de 2012. — O Presidente da Comissão de Coordenação e Desenvolvimento Regional do Norte, *José Manuel Duarte Vieira*.

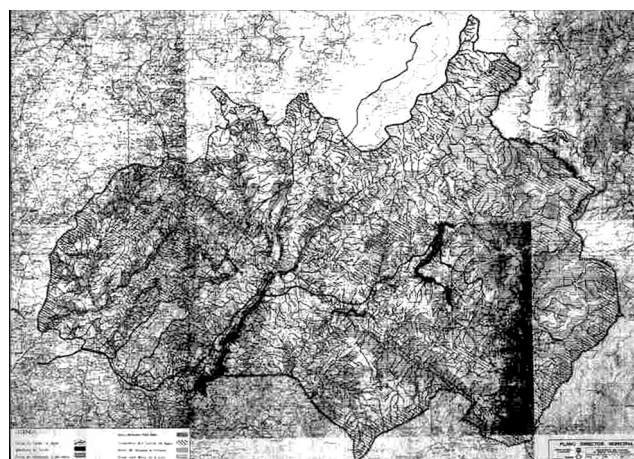

206068491

## MINISTÉRIO DA SAÚDE

## Gabinete do Ministro

## Despacho n.º 6550/2012

1 — Nos termos e ao abrigo do disposto na alínea a) do n.º 1 e nos n.ºs 4 e 5, todos do artigo 18.º dos Estatutos constantes do anexo II ao Decreto-Lei n.º 233/2005, de 29 de dezembro, com as alterações introduzidas pelos Decretos-Leis n.ºs 50-A/2007, de 28 de fevereiro, 18/2008, de 29 de janeiro, e 176/2009, de 4 de agosto, aplicável por força do n.º 2 do artigo 1.º e do artigo 5.º, ambos do Decreto-Lei n.º 50-A/2007, de 28 de fevereiro, nomeio presidente do conselho consultivo do Centro Hospitalar do Alto Ave, E. P. E., o licenciado Fernando Alberto Ribeiro da Silva.

2 — O presente despacho produz efeitos a partir da data da sua publicação.

3 de maio de 2012. — O Ministro da Saúde, *Paulo José de Ribeiro Moita de Macedo*.

206069244

## Administração Regional de Saúde de Lisboa e Vale do Tejo, I. P.

## Aviso n.º 6723/2012

Nos termos do n.º 6 do artigo 36.º da Portaria n.º 83-A/2009, de 22 de janeiro, torna-se pública a lista unitária de classificação final resultante