

MINISTÉRIO DAS OBRAS PÚBLICAS, TRANSPORTES E COMUNICAÇÕES

Gabinete do Secretário de Estado Adjunto, das Obras Públicas e das Comunicações

Despacho n.º 2828/2011

Nos termos do disposto na alínea a) do n.º 1 do artigo 14.º e do n.º 2 do artigo 15.º do Código das Expropriações, aprovado pela Lei n.º 168/99, de 18 de Setembro, alterada e republicada pela Lei n.º 56/2008, de 4 de Setembro, atento o despacho da vogal do conselho de administração da EP — Estradas de Portugal, S. A., engenheira Ana Tomaz, de 15 de Dezembro de 2010, que aprovou as plantas parcelares TOAS-4.E.201.01 a 06 e os mapas de áreas relativos à construção da obra do IC 3 — Tomar-Avelar Sul — lote 1 — quilómetro 13+150 ao quilómetro 17+200 — lote 1.4 — expropriações e a resolução de expropriar do conselho de administração de 15 de Dezembro 2010, declaro, no uso da competência que me foi delegada pelo despacho, do Ministro das Obras Públicas, Transportes e Comunicações, n.º 3314/2010, de

11 de Fevereiro, publicado no *Diário da República*, 2.ª série, n.º 37, de 23 de Fevereiro de 2010, ao abrigo do artigo 161.º do Estatuto das Estradas Nacionais, aprovado pela Lei n.º 2037, de 19 de Agosto de 1949, a utilidade pública, com carácter de urgência, das expropriações das parcelas de terreno necessárias à construção deste lanço, abaixo identificadas, com os elementos constantes da descrição predial e da inscrição matricial dos direitos e ónus que sobre elas incidem e os nomes dos respectivos titulares.

Mais declaro autorizar a Ascendi Pinhal Interior — Estradas do Pinhal Interior, S. A., na qualidade de subconcessionária da subconcessão do Pinhal Interior, a tomar posse administrativa das mencionadas parcelas, assinaladas nas plantas anexas, com vista ao rápido início dos trabalhos, sendo que a urgência das expropriações se louva no interesse público de que a obra projectada seja executada o mais rapidamente possível.

Os encargos com as expropriações em causa encontram-se caucionados pela Ascendi Pinhal Interior — Estradas do Pinhal Interior, S. A., nos termos do disposto no n.º 2 do artigo 12.º do Código das Expropriações.

31 de Janeiro de 2011. — O Secretário de Estado Adjunto, das Obras Públicas e das Comunicações, *Paulo Jorge Oliveira Ribeiro de Campos*.

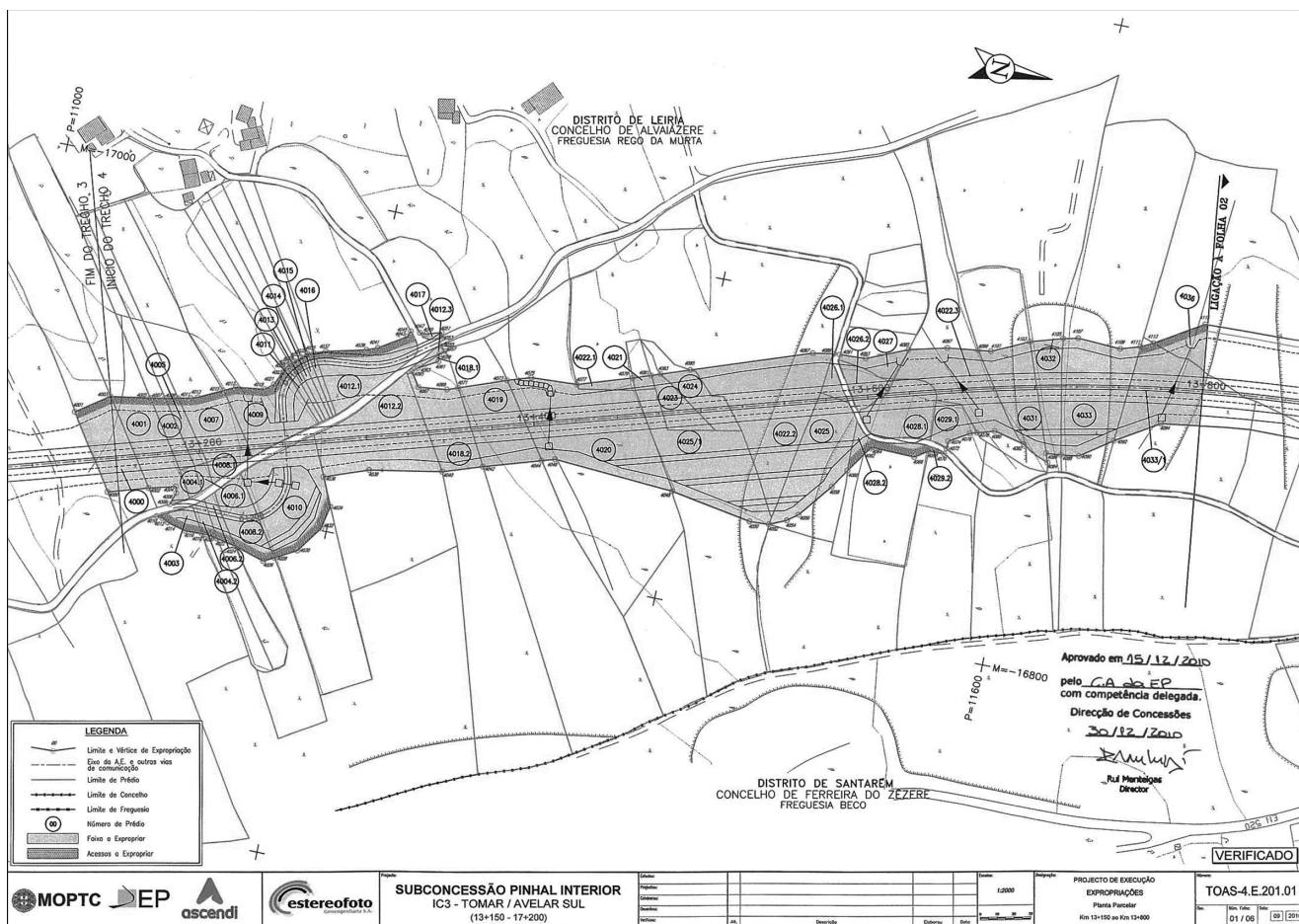

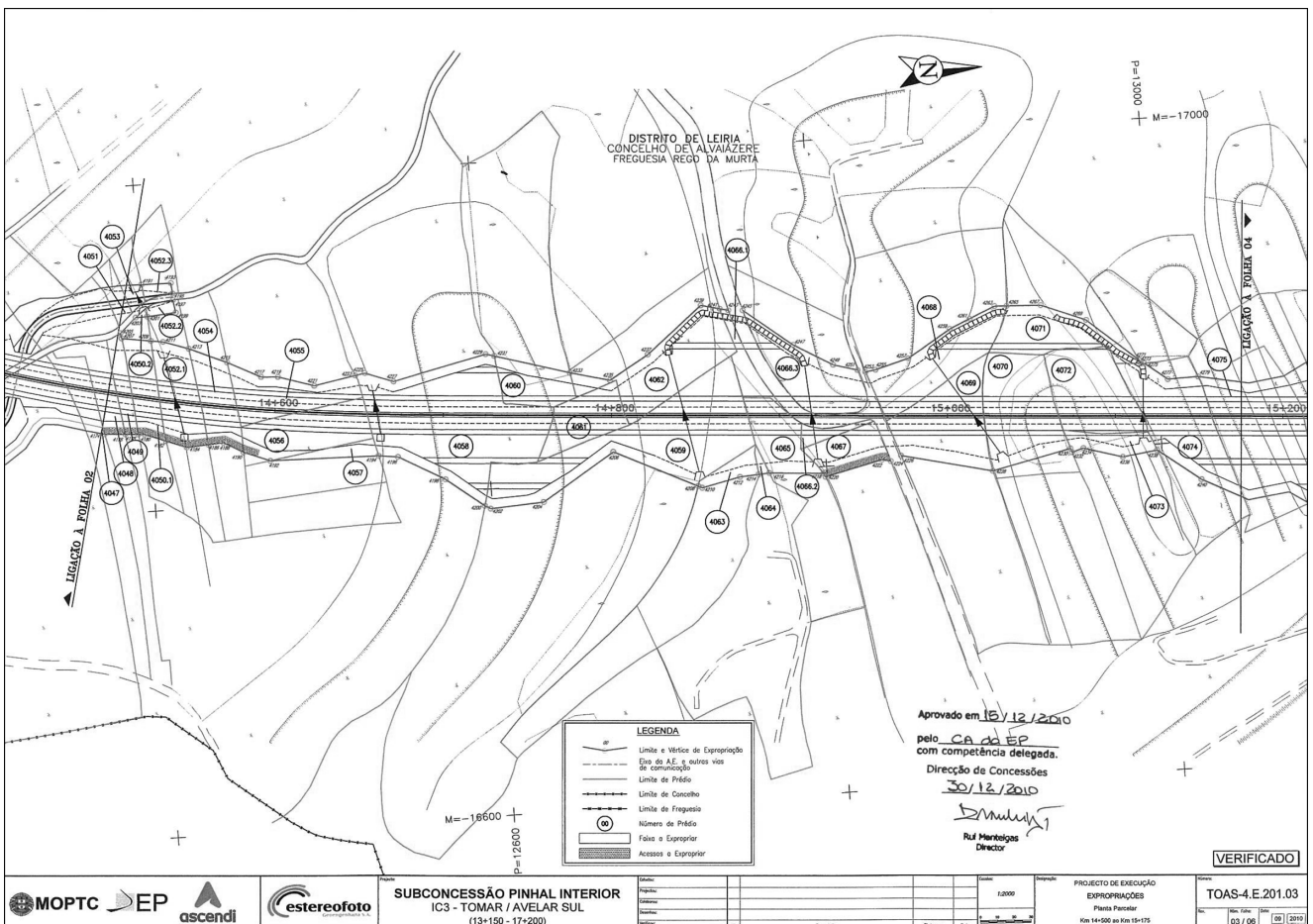
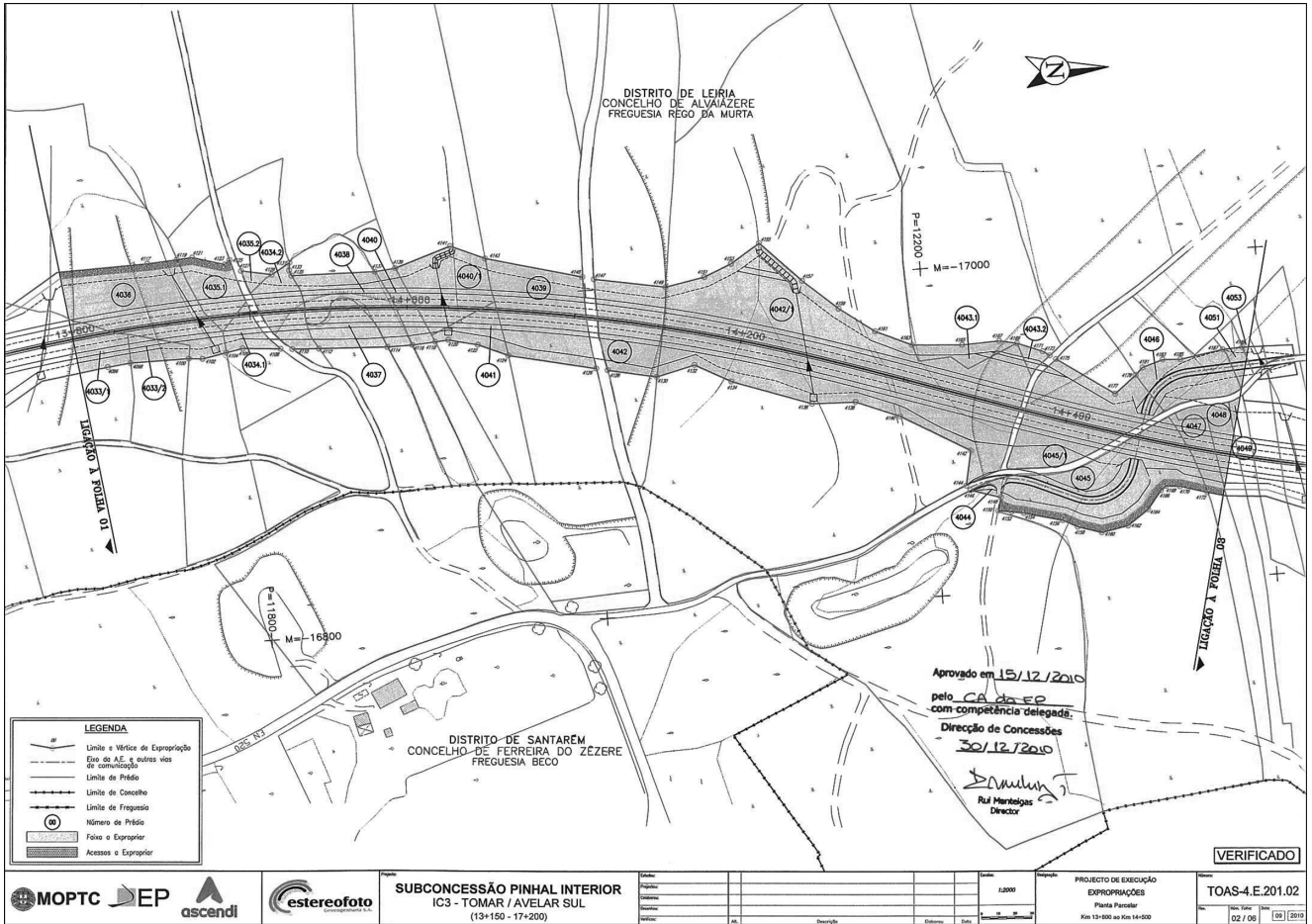

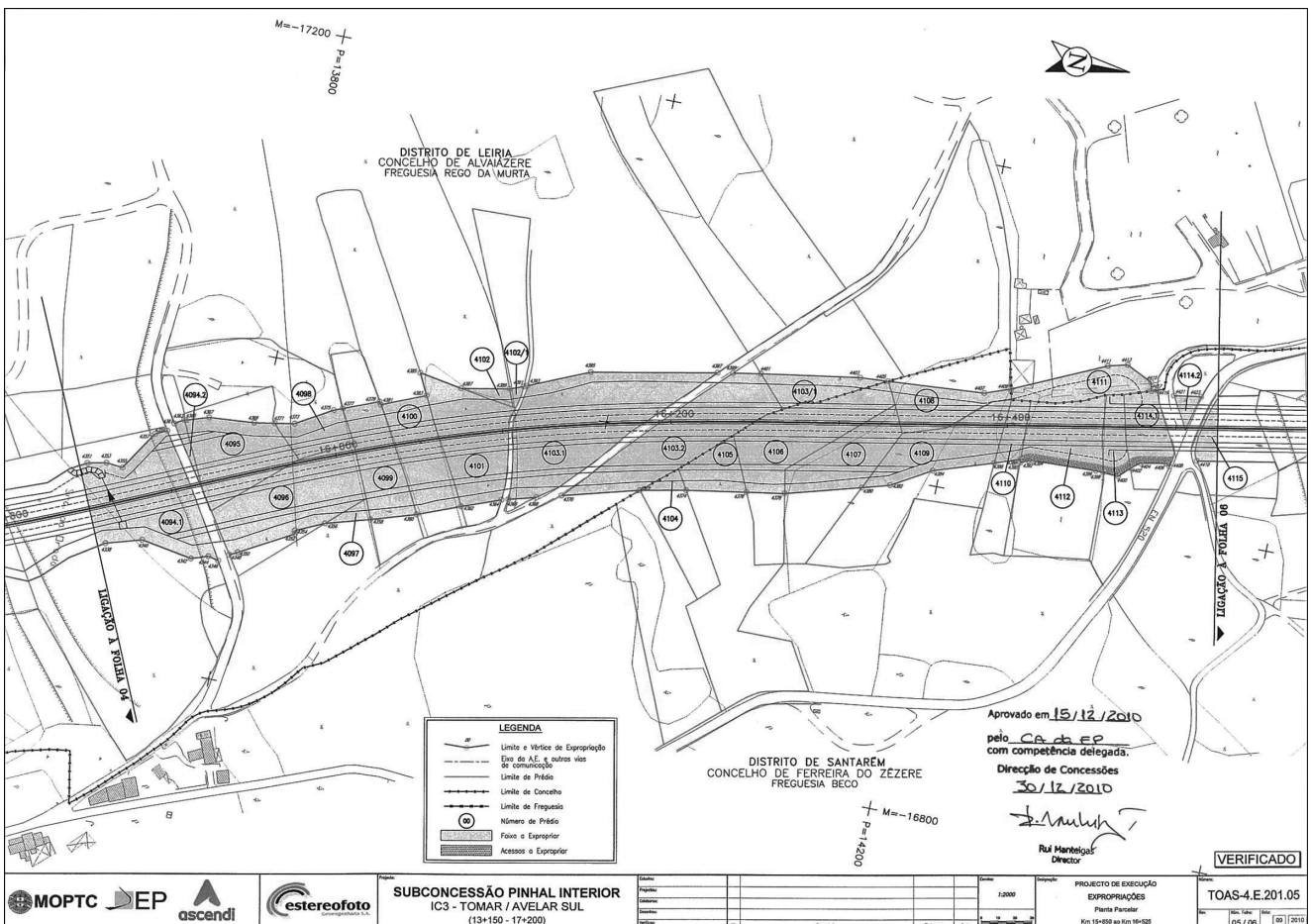
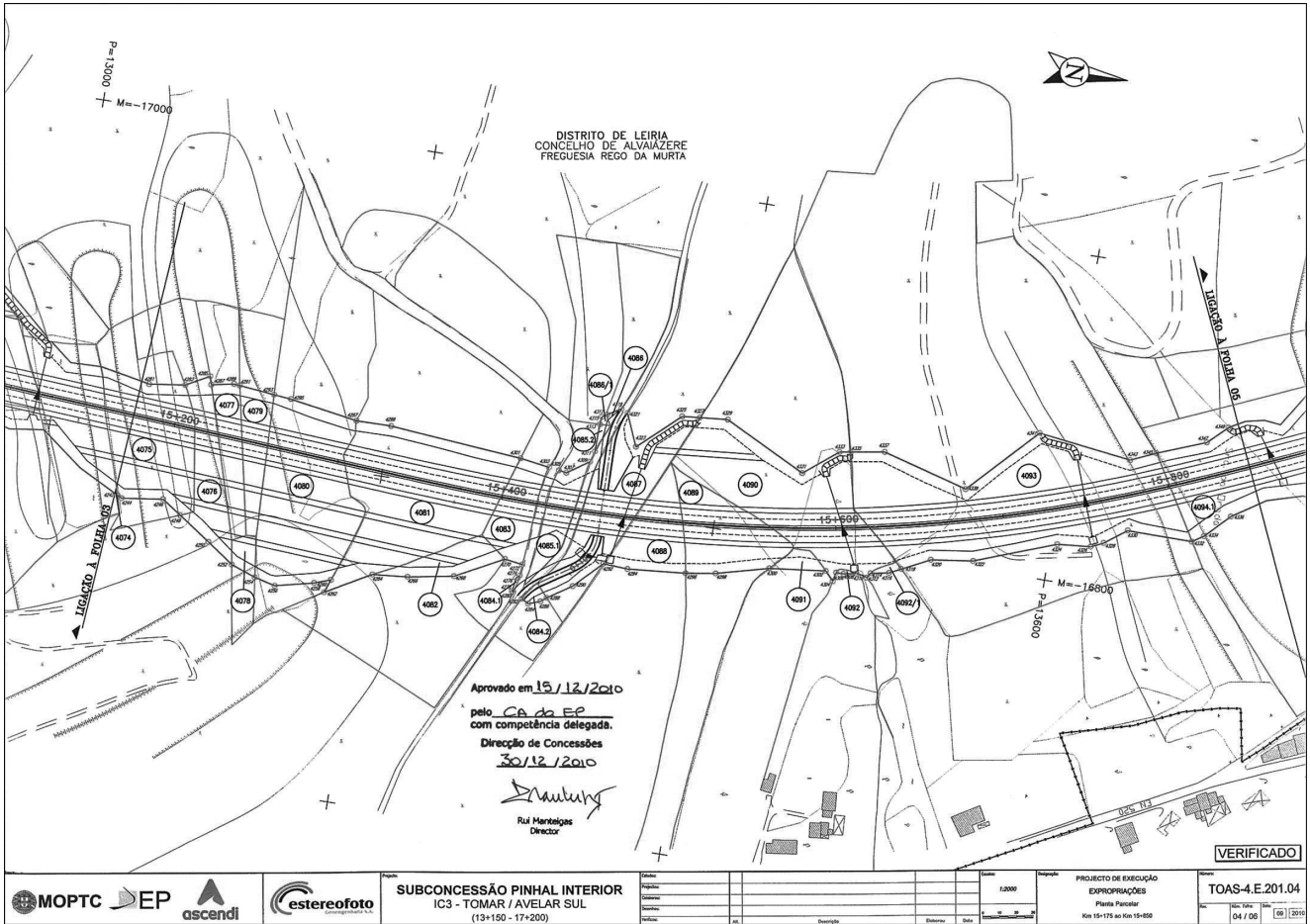

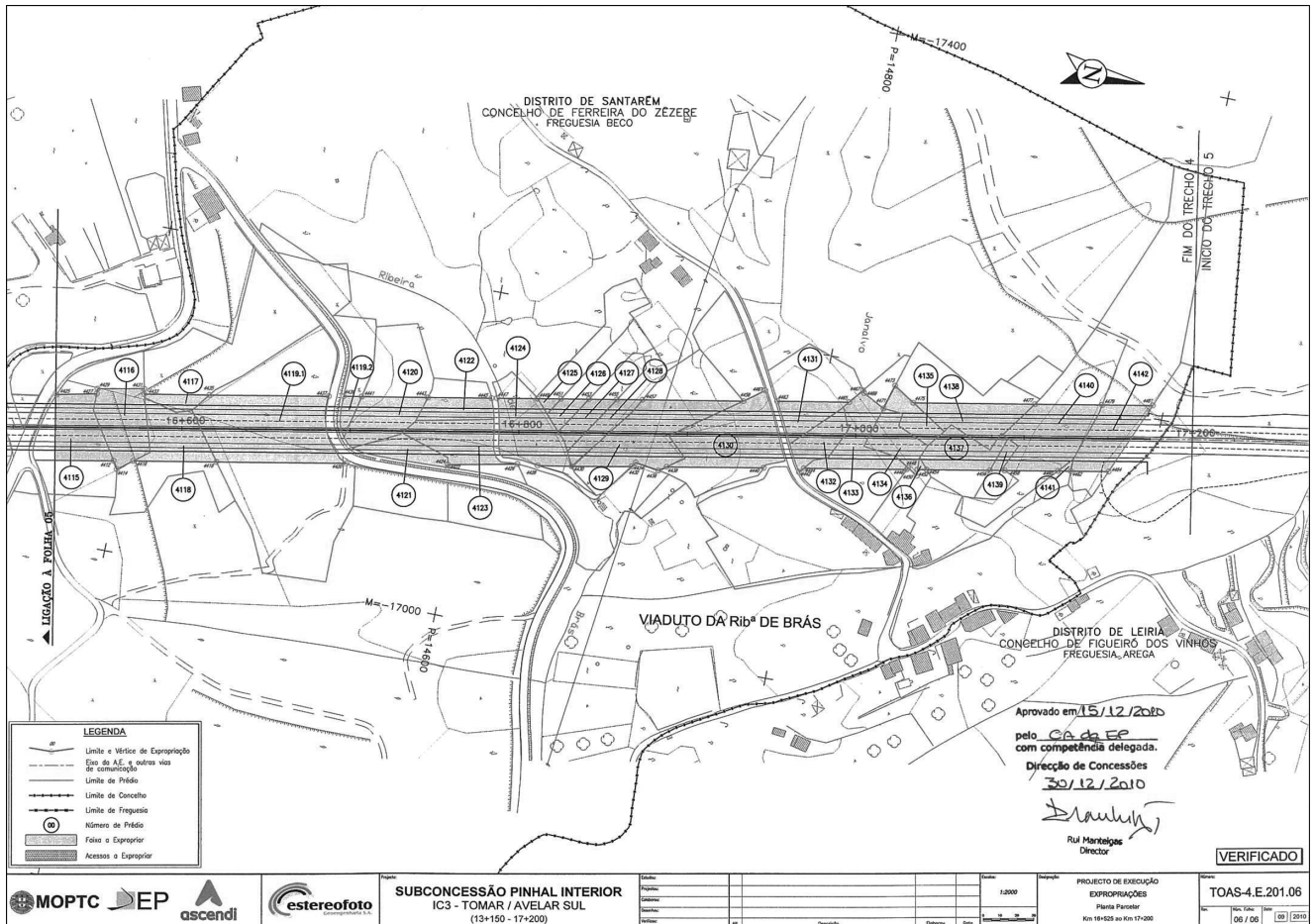

Mapa de expropriações — DUP

IC3 — Lanço Tomar / Avelar Sul (Km 13+150 a Km 17+200)

Subconcessão Pinhal Interior

Número da parcela	Nome e moradas dos expropriados	Concelho	Identificação do prédio			Área total da parcela (metros quadrados)	
			N.º matriz e freguesia		Descrição predial		Confrontações do prédio
			Rústica	Urbana			
4000	Manuel Freitas Lopes, S. Domingos, Rego da Murta, 3250-000 Rego da Murta. Maria Edite Lopes Freitas, S. Domingos, Rego da Murta, 3250-000 Rego da Murta. Albertina de Freitas Graça, S. Domingos, Rego de Murta, 3250-000 Rego da Murta.	Alvaiázere	155, Rego da Murta			Norte: Faustino Gomes da Graça Sul: Daniel Dias Foreiro Nascente: Rego Foreiro Poente: Caminho	1328
4001	Manuel Freitas Lopes, S. Domingos, Rego da Murta, 3250-000 Rego da Murta. Manuel Duarte Lopes, Travª de S. Pedro Vila Ascensão, 1R/ch Tercena, 2745-000 Barcarena.	Alvaiázere	153 Rego da Murta			Norte: José Martins e outros Sul: Daniel Dias Antunes Nascente: Caminho Poente: Rego Foreiro	1330
4002	Deolinda da Conceição Antunes, Pinheiro Areias, 2240-127 Pinheiro.	Alvaiázere	152 Rego da Murta			Norte: José Simões dos Santos Sul: Manuel Lopes Nascente: António Martins Poente: Faustino Gomes da Graça	401
4003	Herdªs António da Cruz de Carvalho, Quinta do Telhado, Rego da Murta, 3250-359 Pussos.	Alvaiázere	179 Rego da Murta		271	Norte: José Mendes e outro Sul: José dos Santos e outro Nascente: Termo de Freguesia Poente: Caminho	228

Número da parcela	Nome e moradas dos expropriados	Concelho	Identificação do prédio				Área total da parcela (metros quadrados)
			N.º matriz e freguesia		Descrição predial	Confrontações do prédio	
			Rústica	Urbana			
4004,1 4004,2	Natália Monteiro Silva, Horta, Rego da Murta, 3250-000 Rego da Murta.	Alvaiázere	175 Rego da Murta		Omisso	Norte: Francisco Nunes Florindo Sul: António Gomes Nascente: José dos Santos Poente: Caminho	316
4005	Maria Alice Florindo Godinho Santos, Travessa da Carrasqueira,, 3, 1.º Dt, 2300-521 Tomar.	Alvaiázere	151 Rego da Murta		872	Norte: Isidro Vicente Marques Sul: José Martins Nascente: António Monteiro e outros Poente: Faustino Gomes Graça	329
4006,1 4006,2	Armindo Gomes Florindo, Carvalhal, S. Bento, 3250-408 Rego da Murta.	Alvaiázere	176 Rego da Murta			Norte: Emília da Conceição Sul: António Monteiro Nascente: José dos Santos Poente: Isidro Vicente Marques	337
4007	Fernando Reis Marques, Rua Dio, R/ch Esqº, Prior Velho, 2685-000 Portela Lrs.	Alvaiázere	150 Rego da Murta			Norte: António Godinho Sul: José Simões dos Santos Nascente: António Monteiro e outros Poente: Faustino Gomes da Graça	1143
4008,1 4008,2	Gracinda da Conceição, Hortas, Rego da Murta, 3250-408 Rego da Murta.	Alvaiázere	177 Rego da Murta		Omisso	Norte: António Godinho Flores Sul: Francisco Nunes Florindo Nascente: José dos Santos Poente: Isidro Vicente Marques	1092
4009	António Dias Antunes, Vale do Mendo, Rego da Murta, 3250-429 Vale do Mendo.	Alvaiázere	149 Rego da Murta		Omisso	Norte: Francisco Marques da Cruz Sul: Isidro Vicente Marques Nascente: caminho Poente: José dos Santos e outros	1549
4010	Fernando da Conceição Gomes, Rua Manuel Garcez da Cunha, Beco, 2240-204 Beco.	Alvaiázere	178 Rego da Murta		Omisso	Norte: António Godinho Flores Sul: José dos Santos Nascente: Termo de Freguesia Poente: António Monteiro e outro	2475
4011	Francisco Marques Antunes, Vale do mendo, Rego da Murta, 3250-429 Vale do Mendo.	Alvaiázere	147 Rego da Murta		Omisso	Norte: Francisco Cruz e outo Sul: António Godinho Flores Nascente: caminho Poente: Manuel Dias Antunes	136
4012,1 4012,2 4012,3	Fernando José Gaspar de Freitas, Rua Infante o Navegador,, 18, Parque Luso, Alto do Moinho, 2855-000 Corroios.	Alvaiázere	Rego da Murta		Omisso	Norte: Sul: Nascente: Poente:	4321
4013	Francisco Marques Antunes, Vale do mendo, Rego da Murta, 3250-429 Vale do Mendo.	Alvaiázere	146 Rego da Murta		Omisso	Norte: Bernardino Lopes Sul: Francisco Marques Cruz Nascente: caminho Poente: Francisco da Cruz	115
4014	José de Oliveira Lopes, Corte de Ordem, Rego da Murta, 3250-410 Rego da Murta.	Alvaiázere	145 Rego da Murta		Omisso	Norte: José Ribeiro Sul: Francisco Cruz Nascente: caminho Poente: Manuel Dias Antunes	149
4015	José Ribeiro..., Vale do Mendo, Rego da Murta, 3250-000 Rego da Murta.	Alvaiázere	144 Rego da Murta			Norte: Júlio Dias Antunes Sul: Bernardino Lopes Nascente: caminho Poente: Manuel Dias Antunes	127
4016	Carolina da Conceição, Outeirinho, Pussos, 3250-384 Pussos.	Alvaiázere	143 Rego da Murta		Omisso	Norte: José Henriques de Freitas Sul: José Ribeiro Nascente: caminho Poente: manuel Dias Antunes	119
4017	António Joaquim dos Santos, Horta, Rego da Murta, 3250-000 Rego da Murta.	Alvaiázere	Rego da Murta			Norte: Sul: Nascente: Poente:	38
4018,1 4018,2	Fernando Duarte Serra Antunes, Rua dos Canasteiros, Outeiro Marco, 2240-224 Beco.	Alvaiázere	186 Rego da Murta			Norte: António Miguel da Silva Sul: José Mendes e outro Nascente: Termo de Freguesia Poente: José Henriques Freitas	1365

Número da parcela	Nome e moradas dos expropriados	Concelho	Identificação do prédio				Área total da parcela (metros quadrados)
			N.º matriz e freguesia		Descrição predial	Confrontações do prédio	
			Rústica	Urbana			
4019	António Miguel da Silva, Ramalhal, Rego da Murta, 3250-422 Ramalhal.	Alvaiázere	187 Rego da Murta			Norte: José Mendes de Assunção e outros Sul: António Francisco Nascente: Termo de Freguesia Poente: José dos Santos	1637
4020	Albino da Silva, Rua da Corga do Norte, 92, Válega, 3880-000 Ovar. Henrique Silva de Assunção, Outeiro de S. Pedro, 3250-419 Outeiro de São Pedro. Elvira da Luz Silva, S. Pedro.	Alvaiázere	189 Rego da Murta		Omisso	Norte: José Henrique e outros Sul: António Miguel Silva Nascente: Raul Aires de Sá Poente: Henrique Silva	3959
4021	Bernardino Miguel Gomes, Vale Rodrigo, areias, 2240-139 Vale Rodrigo	Alvaiázere	211 Rego da Murta		Omisso	Norte: José Henriques Sul: José Henriques Nascente: José Henriques Poente: José Henriques	93
4022,1 4022,2 4022,3	António Nunes Mendes, S. Pedro, Rego da Murta, 3250-000 Rego da Murta.	Alvaiázere	190 — 220 Rego da Murta		Omisso	Norte: Maria Ribeiro e outros Sul: Henrique Freitas e outros Nascente: Mário Carvalho e outros Poente: caminho	5734
4023	Maria Isabel Alves da Cruz e Silva, Rua do Poder4 Local., 20, 4.º Dtº, 1675-158 Pontinha.	Alvaiázere	200 Rego da Murta		1253/20000606	Norte: Bernardino Miguel Gomes Sul: António Gomes Madureiro Nascente: António Gomes Madureiro Poente: Henrique Freitas	593
4024	Jaime Alves, Corte de Ordem, 3250-410 Rego da Murta.	Alvaiázere	201 Rego da Murta			Norte: Jorge Henriques Sul: António Cruz de Carvalho Nascente: Henrique da Cruz Poente: Jorge Henriques	721
4025	José Vicente Marques, Granja, Rego da Murta, 3250-412 Rego da Murta.	Alvaiázere	203 Rego da Murta			Norte: Manuel Carvalho Sul: Jorge Henriques Nascente: Manuel Carvalho Poente: Alvaro Antunes	2043
4025/1	Herdºs António da Cruz de Carvalho, Quinta do Telhado, Rego da Murta, 3250-359 Pussos.	Alvaiázere	195 Rego da Murta			Norte: Henrique da Cruz Sul: Jorge Henrique Nascente: Termo de Freguesia Poente: Jorge Henrique	2938
4026,1 4026,2	Maria dos Anjos Duarte Antunes da Silva, Casal de Bisau, S. João dos Montes, 2600-000 Vila Franca de Xira.	Alvaiázere	204 Rego da Murta		1833/20100616	Norte: Manuel Carvalho Sul: José Henriques Nascente: António Miguel Poente: José Antunes	702
4027	José Mateus Batista, Troviscal, Rego da Murta, 3250-428 Troviscal.	Alvaiázere	205 Rego da Murta			Norte: Manuel Carvalho Sul: José Henriques Nascente: Álvaro Antunes Poente: José Marques	363
4028,1 4028,2	Mário Delgado Godinho Flores, Estrada dos Carvalheiros, Rua das Flores., 13 Alvito, 2300-000 Casais Tmr.	Alvaiázere	Rego da Murta			Norte: Sul: Nascente: Poente:	1656
4029,1 4029,2	Herdºs Mário Gomes de Carvalho, Hortas, S. Pedro, Rego da Murta, 3250-000 Rego da Murta.	Alvaiázere	198 Rego da Murta		Omisso	Norte: Herdºs de José Antunes Sul: José Simões Nascente: Termo de Freguesia Poente: Jorge Henriques	515
4031	Maria Alice Florindo Godinho Santos, Travessa da Carrasqueira., 3, 1.º Dt, 2300-521 Tomar.	Alvaiázere	213-216-217 Rego da Murta			Norte: Maria Ribeiro Sul: Jorge Henriques Nascente: Jorge Henriques Poente: António Godinho Flores	1483
4032	Maria da Conceição Ribeiro., Corte de Ordem, Rego da Murta, 3250-359 Pussos.	Alvaiázere	212 Rego da Murta			Norte: José Henriques da Silva Sul: Jorge Hneriques e Outros Nascente: Termo de Freguesia Poente: caminho	981

Número da parcela	Nome e moradas dos expropriados	Concelho	Identificação do prédio				Área total da parcela (metros quadrados)
			N.º matriz e freguesia		Descrição predial	Confrontações do prédio	
			Rústica	Urbana			
4033	Zulmira Antunes da Silva, Rua Prof Andrade,, 24, 1.º Dtº, 2300-515 Tomar. Alfredo Augusto da Costa Freitas, Rua Prof Andrade,, 24 1.º Dtº, 2300-515 Tomar.	Alvaiázere	218 Rego da Murta			Norte: José Dias Batista Sul: Maria da Conceição ribeiro Nascente: Termo de Freguesia Poente: caminho	2556
4033/1	Transportes Madeiras e Construções Parreirão, L.ºs Amieiro, Rego da Murta, 3250-394 Pussos.	Alvaiázere	220 Rego da Murta			Norte: Maria da Conceição S. Aleixo Sul: José Henriques da Silva Nascente: Termo de Freguesia Poente: José Dias Batista	2823
4033/2	António Gomes da Silva, Rua Bernardino José de carvalho,, 35, 3250-352 Cabaços.	Alvaiázere	3228 Rego da Murta			Norte: Manuel Gomes Sul: Valentim Alípio dos Santos Nascente: caminho Poente: Manuel Gomes	457
4034,1 4034,2	Donzília da Conceição florindo, Mosqueiro, Rego de Murta.	Alvaiázere	374 Rego da Murta			Norte: Herdºs António Freitas e outros Sul: José Dias Baptista Nascente: Francisco Dias Florindo Poente: José Ferreira Godinho	1612
4035,1 4035,2	Maria Alice Florindo Godinho Santos, Travessa da Carrasqueira,, 3, 1.º Dt, 2300-521 Tomar.	Alvaiázere	373 Rego da Murta			Norte: António Lopes Sul: José Dias Batista Nascente: Álvaro Mendes Florindo Poente: José Mendes Florindo	1149
4036	Herdºs de António da Cruz Gomes, Casal do zoto, Beco, 2240-204 Beco.	Alvaiázere	219 Rego da Murta			Norte: Herdºs de José Florindo Sul: José Henriques Nascente: Isaura da Encarnação Poente: caminho	4021
4037	Zulmira Simões Francisco da Cruz, Aldeamento 1.º de Março Lt L, 2300-431 Tomar. Emília Simões Francisco da Graça, Rua da Casca-lheira,, 20 R/ch Dtº, 2300-464 Tomar.	Alvaiázere	376 Rego da Murta		Omisso	Norte: António Monteiro Sul: Francisco Nunes Florindo Nascente: Termo de Freguesia Poente: António Monteiro e outro	930
4038	Natália Monteiro Silva, Horta, Rego da Murta, 3250-000 Rego da Murta.	Alvaiázere	377 Rego da Murta		Omisso	Norte: António Joaquim Santos Sul: António Francisco Nascente: Termo de Freguesia Poente: António Lopes e outro	1522
4039	Leonel Cruz de Carvalho, Cabaços, rego de Murta, 3250-351 Pussos.	Alvaiázere	386/387 Rego da Murta		Omisso	Norte: Carmen Gomes Carvalho Sul: Francisco Cruz Chicharro Nascente: Francisco Cruz e outros Poente: caminho	3030
4040	António Joaquim dos Santos, Horta, Rego da Murta, 3250-000 Rego da Murta.	Alvaiázere	378 Rego da Murta		Omisso	Norte: José Maria Marques Sul: António Monteiro Nascente: Termo de Freguesia Poente: Virgílio Mendes	580
4040/1	Fernando Vaz Martins, Rua Vale Ferreiro,, 22, 3250-351 Pussos.	Alvaiázere	383 Rego da Murta		1386/20011121	Norte: José Maria de Carvalho Sul: Virgílio Mendes Marques e outros Nascente: José Maria Marques Poente: José Maria Marques	1967
4041	Maria Fernanda Marques, Sandoeiro, Rego da Murta, Rego de Murta.	Alvaiázere	379 Rego da Murta		Omisso	Norte: José Maria Carvalho Sul: António Joaquim Santos Nascente: Termo de Freguesia Poente: Francisco Gomes Chicharro	684
4042	Abílio Oliveira de Carvalho, Rua José Ribeiro Carvalho, Cabaços, 3250-359 Pussos.	Alvaiázere	387 Rego da Murta		473/19920520	Norte: José Dias Batista e outro Sul: José Maria Carvalho Nascente: Francisco Cruz e outro Poente: caminho	2063
4042/1	José Gomes da Silva, Quinta do Telhado, Rego da Murta, 3250-359 Pussos.	Alvaiázere	Rego da Murta			Norte: Sul: Nascente: Poente:	13037

Número da parcela	Nome e moradas dos expropriados	Concelho	Identificação do prédio				Área total da parcela (metros quadrados)
			N.º matriz e freguesia		Descrição predial	Confrontações do prédio	
			Rústica	Urbana			
4043,1 4043,2	Abílio Oliveira de Carvalho, Rua José Ribeiro Carvalho, Cabaços, 3250-359 Pussos.	Alvaiázere	403 Rego da Murta		472/19920520	Norte: José Dias Batista Sul: António Miguel e outros Nascente: José Dias Batista Poente: Albino Perdigoto	712
4044	Maria Glória, Gordão, Beco, 2240-000 Águas Belas Fzz.	Alvaiázere	Rego da Murta			Norte: Sul: Nascente: Poente:	142
4045	Agostinho de Jesus Antunes, Alqueidão, S.T. Amaro, Beco, 2240-201 Beco.	Alvaiázere	402 Rego da Murta			Norte: António Lopes e outros Sul: Carmen Mendes de Carvalho e outro Nascente: Termo de Freguesia Poente: António Miguel Gomes e outros	4232
4045/1	José Gomes da Silva, Quinta do Telhado, Rego da Murta, 3250-359 Pussos.	Alvaiázere	Rego da Murta			Norte: Sul: Nascente: Poente:	3570
4046	Manuel Fernandes Pedrosa., Rua Drº Luis Pereira da Costa., 55, Monte Redondo, Leiria.	Alvaiázere	543 Rego da Murta			Norte: Bernardino dos Santos Sul: Joaquim Nunes Furtado Nascente: caminho Poente: Regueira	1447
4047	Manuel Fernandes Pedrosa., Rua Drº Luis Pereira da Costa., 55, Monte Redondo, Leiria.	Alvaiázere	543 Rego da Murta			Norte: Bernardino dos Santos Sul: Joaquim Nunes Furtado Nascente: caminho Poente: Regueiro	708
4048	Manuel Antunes, Rua 8 de Junho, Vivenda Antunes, Barruncho, 2675-524 Odivelas.	Alvaiázere	535/537 Rego da Murta		Omisso	Norte: Rosa Maria Sul: Emilio Gomes Nascente: Emilio Gomes Poente: caminho	886
4049	Manuel Fernandes Pedrosa., Rua Drº Luis Pereira da Costa., 55, Monte Redondo, Leiria.	Alvaiázere	536 Rego da Murta			Norte: Manuel Fernandes Pedrosa Sul: José Dias Batista Nascente: António Catrino Poente: Caminho	534
4050,1 4050,2	Benilde da Conceição Gomes, Rua Principal, Sandoeira, 3250-424 Sandoeira.	Alvaiázere	616 Rego da Murta			Norte: José Maria Nunes Sul: José Guilherme Nascente: António Emílio Gomes Poente: Estrada	978
4051	Adelino Dias da Cruz, Granja, 3250-412 Rego da Murta.	Alvaiázere	538 Rego da Murta			Norte: António Lopes Sul: António Emilio Gomes Nascente: Caminho Poente: Rosa Maria e outros	229
4052,1 4052,2 4052,3	Lucilia Dias Gomes, Troviscal, 3250-428 Troviscal.	Alvaiázere	615 Rego da Murta		Omisso	Norte: José Miguel Sul: António Lopes Nascente: António Lopes Poente: caminho	1734
4053	Benilde da Conceição Gomes, Rua Principal, Sandoeira, 3250-424 Sandoeira.	Alvaiázere	616 Rego da Murta			Norte: José Maria Nunes Sul: José Guilherme Nascente: António Emílio Gomes Poente: Estrada	155
4054	José Lopes Ribeiro, Africa do sul	Alvaiázere	614 Rego da Murta		Omisso	Norte: António Lopes Sul: José maria Nunes Nascente: José maria Nunes Poente: caminho	1164
4055	Herdºs António da Cruz de Carvalho, Quinta do Telhado, Rego da Murta, 3250-359 Pussos.	Alvaiázere	612 Rego da Murta			Norte: António Emidio Gomes Sul: José Marques Lopes Nascente: Joaquim Gomes Silva Poente: Estrada	1593

Número da parcela	Nome e moradas dos expropriados	Concelho	Identificação do prédio				Área total da parcela (metros quadrados)
			N.º matriz e freguesia		Descrição predial	Confrontações do prédio	
			Rústica	Urbana			
4056	Higino Antunes, Outeiro, S. Pedro Rego da Murta, 3250-000 Rego da Murta. José Miguel Gomes, Rua José Mendes Carvalho,, 57, Pussos, 3250-034 Loureira	Alvaiázere	617 Rego da Murta		Omisso	Norte: António Emilio Gomes Sul: José Lopes Miguel Nascente: Estevão Mendes Poente: Joaquim Gomes da Silva	1850
4057	Estevão Mendes, Carvalho S. bento, Rego da Murta, 3250-359 Pussos.	Alvaiázere	618 Rego da Murta			Norte: António Emilio Gomes Sul: José lopes Miguel Nascente: António da Cruz Poente: Joaquim Gomes da Silva	346
4058	Manuel Fernandes Pedrosa., Rua Drº Luis Pereira da Costa., 55, Monte Redondo, Leiria.	Alvaiázere	611; 621;622 Rego da Murta			Norte: António marques e outro Sul: António Cotrim Nascente: António cotrim Poente: António Lopes e outro	6037
4059	Francisco Craveiro Correia, Rua do Cortiço, Cabaços, 3250-356 Cabaços. Américo Correia Ferreira, Rua D. Carlos I, Bl H3, Apartamento305, 3.º and, 8500-607 Portimão.	Alvaiázere	608 Rego da Murta			Norte: Ribeiro Sul: Francisco Gomes Silva Nascente: Júlio Cotrim e outro Poente: Júlio Cotrim e outro	5307
4060	Maria Cristina de Avelar Cantinho Lopes Martins, Rua de Olivença., 7, 1.º Dt, 2800-183 Almada.	Alvaiázere	605 Rego da Murta		568/19930323	Norte: Ribeiro Sul: Herd's António Vaz Nascente: Francisco Simões Cotrim Poente: Francisco gomes	1071
4061	Júlio Cotrim, Rua Barbosa do Bocage, Lt64, 1.º esqº, Serra de Minas, 2735-000 Aigualva-Cacém.	Alvaiázere	607 Rego da Murta			Norte: Francisco Simões Sul: Herd's Manuel vaz Nascente: Francisco Correia Poente: José Justino Lopes	1314
4062	Américo Freitas da Silva, Ral, Beco, 2240-000 Águas Belas Fzz.	Alvaiázere	606-545 Rego da Murta			Norte: Ribeiro Sul: Júlio Cotrim Nascente: Francisco Correia Poente: Herd's José Justino Lopes	2636
4063	Silvino Mendes Henriques, Casal de S. Tiago, Rego da Murta, 3250-409 Rego da Murta.	Alvaiázere	649 Rego da Murta			Norte: José Antunes Brás Sul: Mário Joaquim Martins da Cunha Nascente: Ribeiro Poente: Ribeiro	374
4064	Manuel Cruz, Ramal do Beco, 2240-000 Águas Belas Fzz.	Alvaiázere	648 Rego da Murta			Norte: José Antunes Brás Sul: Ribeiro Nascente: Joaquim Cruz e outros Poente: Silvério Mendes Henriques	69
4065	José Antunes Brás, Praceta Pedro Álvaro Proença, Casal de S. Brás., 215 Cave Dta, 2700-000 Amadora.	Alvaiázere	647 Rego da Murta		569/230393	Norte: Ribeiro Sul: Mário Joaquim Martins Cunha Nascente: Joaquim Henriques Poente: Ribeiro	1236
4066,1 4066,2 4066,3	Maria Fernanda Marques, Sandoeiro, Rego da Murta, Rego da Murta.	Alvaiázere	650/653 Rego da Murta		738/19950113	Norte: estrada Sul: Ribeiro Nascente: António Mendes Poente: António Gomes	2744
4067	Carlos Alberto Gomes Mendes, Fonte dos Mouros, Cardosas, 2630-435 Casal do Não Há.	Alvaiázere	645 Rego da Murta			Norte: António Maria Ferreira Amaral Peres Sul: Joaquim Henriques Nascente: António Mendes Poente: António Martins	967
4068	Agostinho de Freitas, Granja, Rego da Murta, 3250-000 Rego da Murta.	Alvaiázere	670 Rego da Murta			Norte: Agostinho Freitas Sul: caminho Nascente: Agostinho Freitas Poente: Agostinho Freitas	2226
4069	Maria Judite Gomes Vaz, Vale da Correia, Beco, 2240-204 Beco.	Alvaiázere	668 Rego da Murta		1784/20100305	Norte: Ribeiro e Outros Sul: Herds de José Ferraz e Outros Nascente: Herds Manuel Vicente Poente: Gilberto, José Lopes e outro	2543

Número da parcela	Nome e moradas dos expropriados	Concelho	Identificação do prédio				Área total da parcela (metros quadrados)
			N.º matriz e freguesia		Descrição predial	Confrontações do prédio	
			Rústica	Urbana			
4070	António Dias Miguel, Carvalhal S. Bento, Rego da Murta, 3250-408 Rego da Murta.	Alvaiázere	677 Rego da Murta		761/19950210	Norte: José Ribeiro Sul: António M.F. Amaral Peres Nascente: António M.F. Amaral Peres Poente: José Mendes	2785
4071	António Nunes Mendes, S. Pedro, Rego da Murta, 3250-000 Rego da Murta.	Alvaiázere	Rego da Murta			Norte: Sul: Nascente: Poente:	1676
4072	Joaquim Lopes Miguel, Ramalhal, Rego da Murta, 3250-000 Rego da Murta.	Alvaiázere	678 Rego da Murta			Norte: José Gomes Coreta Sul: Virgílio Mendes Nascente: José Ribeiro Poente: José Mendes	2359
4073	Anibal de Jesus Ribeiro, Granja, Rego da Murta, 3250-412 Rego da Murta.	Alvaiázere	1181 Rego da Murta			Norte: José Miguel Lopes Sul: Joaquim Ventura Nascente: Manuel Joaquim Poente: José Dias Batista	622
4074	Irene Henriques Coreta, Granja, Rego da Murta, 3250-412 Rego da Murta.	Alvaiázere	679 Rego da Murta		817/19950727	Norte: António gomes Sul: Joaquim Miguel Lopes Nascente: Herd ^{os} de João António Pais Poente: Joaquim Lopes	2729
4075	José Gomes Ferreira, Cruz Canasteiros, 2240-213 Beco.	Alvaiázere	1176 Rego da Murta			Norte: João Luís Monteiro Sul: José Gomes Coreta Nascente: João Luis Monteiro Poente: António Ribeiro e outros	3728
4076	Francisco José Curado da Cruz, Fonte Seca, Beco, 2240-215 Beco.	Alvaiázere	673 Rego da Murta		1486/20040803	Norte: Estrada e outros Sul: Herd ^{os} Maria Vicente Nascente: Termo de Freguesia Poente: José Gomes Coreta	1749
4077	Manuel dos Santos, Amieiro, Cabaços, 3250-353 Cabaços.	Alvaiázere	1177 Rego da Murta		Omisso	Norte: Álvaro de Freitas Sul: Herd ^{os} Manuel Daniel Nascente: Herd ^{os} Manuel Daniel Poente: Mário Lopes Santos	1200
4078	José Antunes Ferraz, Rua dos Canasteiros, 2240-237 Beco.	Alvaiázere	1183 Rego da Murta		612/261093	Norte: José Freire Sul: Herd ^{os} Manuel Daniel Nascente: Herd ^{os} Manuel Daniel Poente: José Cunha e outro	295
4079	Francisco lopes., Rua da Amieira., 42, Cabaços, 3250-351 Pussos.	Alvaiázere	Rego da Murta			Norte: Sul: Nascente: Poente:	1186
4080	José martins da Cunha, Mosqueiro, Rego de Murta, Rego da Murta.	Alvaiázere	1179 Rego da Murta			Norte: Joaquim Antunes Sul: Álvaro de Freitas Nascente: Herd ^{os} Manuel Daniel Poente: Joaquim Gomes Silva	5636
4081	Anibal de Jesus Ribeiro, Granja, Rego da Murta, 3250-412 Rego da Murta.	Alvaiázere	1181 Rego da Murta		206/19880630	Norte: José Miguel Lopes Sul: Joaquim Ventura Nascente: Manuel Joaquim Poente: José Dias Batista	6678
4082	Agostinho Antunes, Ventoso, Beco, 2240-242 Ventoso.	Alvaiázere	Rego da Murta			Norte: Sul: Nascente: Poente:	910
4083	José Lopes Miguel, Africa do Sul	Alvaiázere	Alvaiazere			Norte: Sul: Nascente: Poente:	1320

Numero da parcela	Nome e moradas dos expropriados	Concelho	Identificação do prédio				Área total da parcela (metros quadrados)
			N.º matriz e freguesia		Descrição predial	Confrontações do prédio	
			Rústica	Urbana			
4084,1 4084,2	José Gonçalves dos Santos., Casal Santiago, Rego de Murta, 3250-000 Rego da Murta.	Alvaiázere	Rego da Murta			Norte: Sul: Nascente: Poente:	114
4085,1 4085,2	Joaquim Lopes Miguel, Ramalhal, Rego da Murta, 3250-000 Rego da Murta.	Alvaiázere	1188 Rego da Murta			Norte: Manuel Miguel Sul: caminho Nascente: José Lopes Santos Poente: António Duarte Silva	1037
4086	Anibal de Jesus Ribeiro, Granja, Rego da Murta, 3250-412 Rego da Murta.	Alvaiázere	1200 Rego da Murta		416/19910801	Norte: Caminho Sul: António Duarte Silva Nascente: Caminho Poente: Francisco Santos	32
4086/1	Isaura Marques Lopes de Carvalho, Rua D. Virgínia Peres, Cabaços, 3250-361 Cabaços.	Alvaiázere	196/192/190 Rego da Murta			Norte: António Duarte Silva Sul: José Ribeiro Nascente: José Gomes Silva Poente: Joaquim Gomes	25
4087	Fernando da Conceição Miguel, Casal S. Tiago, Rego da Murta, 3250-000 Rego da Murta. Américo da Cruz, Casal do Zote, Beco, 2240-208 Casal Zote.	Alvaiázere	1189 Rego da Murta			Norte: Ribeiro Sul: Joaquim Miguel Lopes Nascente: José Santos Lopes Poente: Henrique Alves Mateus	3430
4088	Almerinda da Conceição Simões, Casal Santiago, Rego da Murta, 3250-000 Rego da Murta. Laurinda da Conceição Simões Silva, Casal santiago, Rego da Murta, 3250-000 Rego da Murta.	Alvaiázere	1225 — 1226 Rego da Murta			Norte: António de Jesus Gomes Sul: Ribeiro Nascente: Limite de Freguesia Poente: António Silva	1768
4089	António José Correia Gomes, Cidade de V Cabral,, 535 10A, 1800-000 Lisboa.	Alvaiázere	1224 Rego da Murta			Norte: Acácio Nogueira Sul: Amílcar Correia Simões Nascente: Limite de Freguesia Poente: António Silva	2518
4090	António da Silva..., Casal Santiago, Rego da Murta, 3250-000 Rego da Murta	Alvaiázere	Rego da Murta			Norte: Sul: Nascente: Poente:	5722
4091	Acácio Rodrigues Nogueira, Pussos, 3250-389 Pussos.	Alvaiázere	1223 Rego da Murta			Norte: Joaquim Freitas Sul: António Silva Nascente: Limite de Freguesia Poente: António Silva	263
4092	José Antunes de Freitas, Senhora Ourada, Beco,, 2240-237 Beco.	Alvaiázere	1227 Rego da Murta			Norte: José Cruz Sul: Acácio Nogueira Nascente: Limite de Concelho Poente: António Silva	21
4092/1	Agostinho de Jesus Antunes, Alqueidão, S.T. Amaro, Beco, 2240-201 Beco.	Alvaiázere	1229 Rego da Murta			Norte: José vaz Sul: Joaquim Freitas Nascente: Termo de Concelho Poente: Inácio Verdasco	63
4093	Manuel Fernandes Pedrosa., Rua Drº Luis Pereira da Costa,, 55, Monte Redondo, Leiria.	Alvaiázere	Rego da Murta			Norte: José Dias Batista Sul: Ribeiro Nascente: José Cruz Poente: Mário Lopes e outro	10480
4094,1 4094,2	Carlos José Gomes da Silva, Tomar.	Alvaiázere	Rego da Murta			Norte: Sul: Nascente: Poente:	6389
4095	Agostinho Antunes, Ventoso, Beco, 2240-242 Ventoso.	Alvaiázere	1235 Rego da Murta		1623/20080218	Norte: Manuel Ferraz Sul: Joaquim Gomes Silva Nascente: Frabcisco silva Poente: Manuel ferraz	2363

Número da parcela	Nome e moradas dos expropriados	Concelho	Identificação do prédio				Área total da parcela (metros quadrados)
			N.º matriz e freguesia		Descrição predial	Confrontações do prédio	
			Rústica	Urbana			
4096	Almiro Ferreira da Silva Simões, Rua Cidade de bengela, Lt544, 1800-073 Lisboa.	Alvaiázere	1234 Rego da Murta			Norte: Silvério Santos Simões Sul: Joaquim Gomes Silva Nascente: António Brás Poente: José Freitas	3316
4097	Desconhecido da Parcela 4097	Alvaiázere	Rego da Murta			Norte: Sul: Nascente: Poente:	175
4098	Avelino Antunes Ferraz, Portela do Braz, Rego da Murta, 3250-420 Rego da Murta.	Alvaiázere	1243 Rego da Murta			Norte: Silvério Gomes Simões Sul: António Silva Nascente: Silvério Gomes Simões Poente: José Alves Simões	838
4099	Silverio dos Santos Simões, Granja, Rego da Murta, 3250-412 Rego da Murta.	Alvaiázere	1236 Rego da Murta			Norte: Agostinho Gomes Santos Sul: Francisco Silva coutros Nascente: caminho Poente: Agostinho Gomes Santos	1740
4100	António Oliveira Furtado, Portela do Brás, Beco, 2240-420 Couço do Meio.	Alvaiázere	1237 Rego da Murta			Norte: José Alves Simões Sul: Silverio Santos Simões Nascente: Termo de Freguesia Poente: Joaquim Freitas e outros	1891
4101	Edite Maria dos Santos Ramos, Brasileira, Beco, 2240-205 Beco.	Alvaiázere	1238 Rego da Murta		1718/20091007	Norte: José Alves Simões e outro Sul: Silvério Santos Simões Nascente: Termo de Freguesia Poente: Herd's José Ribeiro dos Santos	2694
4102	José Henriques Coreta, Rua Cidade de Benguela, Olivais Sul Lt545, 1800-000 Lisboa.	Alvaiázere	Rego da Murta			Norte: Sul: Nascente: Poente:	166
4102/1	António Oliveira Furtado, Portela do Brás, Beco, 2240-420 Couço do Meio.	Alvaiázere	1239 Beco		1776/20100210	Norte: Emilia Pina Sul: Agostinho Gomes Santos Nascente: Agostinho Gomes Santos Poente: Joaquim Freitas	65
4103,1 4103,2	João Pina Alves Simões, Rua Conselheira Drº Furtado Santos, 3250-111 Alvaiázere. Maria Rosa da Conceição Alves Correia, Rua Conselheira Drº Furtado Santos, 3250-111 Alvaiázere. Idalina Fernanda da Conceição Cravelho de Carvalho, Rua Conselheira Drº Furtado Santos, 3250-111 Alvaiázere. José Pina Alves Simões, Rua Conselheiro Drº furtado Santos, 3250-111 Alvaiázere.	Alvaiázere	1341 Rego da Murta		Omisso	Norte: António Frade Sul: Agostinho Santos e outro Nascente: Limite de Concelho Poente: António Maria Pereira	8496
4103/1	Mário Ribeiro dos Santos, Brejo, 3260-073 Brejo.	Alvaiázere	1345 Rego da Murta			Norte: Emilia Maria Sul: José Alves Simões Nascente: Termo de Freguesia Poente: António Antunes Mendes	867
4104	António Oliveira Furtado, Portela do Brás, Beco, 2240-420 Couço do Meio.	Alvaiázere	Rego da Murta			Norte: Sul: Nascente: Poente:	180
4105	José Gonçalves de Freitas, Souto, 2240-238 Souto. Maria Elvira de Freitas Antunes, Madoreira, 2240-222 Beco.	Ferreira do Zêzere	Beco			Norte: Sul: Nascente: Poente:	881
4106	António Oliveira Furtado, Portela do Brás, Beco, 2240-420 Couço do Meio.	Ferreira do Zêzere	245A Beco		1845/20100211	Norte: José Antunes Mendes Sul: Herd's Manuel Morais Nascente: Herd's Manuel Morais Poente: António ribeiro dos Santos	2900

Número da parcela	Nome e moradas dos expropriados	Concelho	Identificação do prédio				Área total da parcela (metros quadrados)
			N.º matriz e freguesia		Descrição predial	Confrontações do prédio	
			Rústica	Urbana			
4107	António Oliveira Furtado, Portela do Brás, Beco, 2240-420 Couço do Meio.	Ferreira do Zêzere	244A Beco		350/19930503	Norte: António de Oliveira Furtado e João Antunes Sul: António de Oliveira Furtado Nascente: Maria de Lurdes dos Santos Poente: António de Oliveira Furtado	1888
4108	Maria Irene Marques Mendes, Portela de Braz, Beco, 2240-000 Beco.	Ferreira do Zêzere	223A Beco		1791/20091210	Norte: Estrada Sul: António Oliveira Furtado Nascente: estrada Poente: António Oliveira Furtado	1320
4109	António Oliveira Furtado, Portela do Brás, Beco, 2240-420 Couço do Meio.	Ferreira do Zêzere	313A Beco		1899/20100503	Norte: Fancisco da Silva Gomes Sul: Gracinda de Jesus Mendes Portugal Nascente: Maria de Lurdes dos Santos Poente: João Antunes Mendes	2157
4110	Maria Irene Marques Mendes, Portela de Braz, Beco, 2240-000 Beco.	Ferreira do Zêzere	222A Beco		1790/20091210	Norte: Maria de Jesus da Silva Lopes Sul: Almiro Ferreira Silva Gomes Nascente: Adelino Amaro Gonçalves Vieira Poente: Almiro Ferreira Silva Gomes	496
4111	Desconhecido da Parcela 4111.	Ferreira do Zêzere	Beco			Norte: Sul: Nascente: Poente:	1192
4112	Maria de Jesus da Silva Lopes, Cabaços, 3250-000 Rego da Murta.	Ferreira do Zêzere	221A Beco			Norte: Sul: Nascente: Poente:	1842
4113	Armando Rodrigues da Cruz Pina, Portela do Braz, 3250-420 Rego da Murta.	Ferreira do Zêzere	216A Beco		470/19940601	Norte: Maria Natália Fernandes e Armando Pina Sul: Maria J. Lopes e Almiro Ferreira Gomes Nascente: Herdºs de António Antunes Poente: Almiro Ferreira Gomes e José Mendes	655
4114,1 4114,2	Alzira Jesus Mendes, Vale do Mendo, 3250-000 Rego da Murta.	Ferreira do Zêzere	220A Beco			Norte: Sul: Nascente: Poente:	1231
4115	Almiro Ferreira da Silva Gomes, Rua Cidade de Benguela Lote 544, 1800-075 Lisboa.	Ferreira do Zêzere	219A Beco		199/19900611	Norte: António Lopes Almeida Sul: José Mendes Nascente: Agostinho G. Santos e Gracinda Portugal Poente:	1435
4116	Fernando Ribeiro Lopes, Rua B, Urbanização Nova 137, 1.ªA, 2685-000 Portela Lrs.	Ferreira do Zêzere	218A Beco			Norte: Sul: Nascente: Poente:	1203
4117	Maria Irene Pina Ribeiro Correia, Rua Principal, Portela de Brás, 3250-420 Rego da Murta. Ilda Maria Pina Ribeiro, Portela de Braz, 3250-420 Rego da Murta. Armando Rodrigues da Cruz Pina, Portela do Braz, 3250-420 Rego da Murta.	Ferreira do Zêzere	153A Beco			Norte: Sul: Nascente: Poente:	268
4118	Ilda Maria Pina Ribeiro, Portela de Braz, 3250-420 Rego da Murta.	Ferreira do Zêzere	159A Beco			Norte: Sul: Nascente: Poente:	1110

Número da parcela	Nome e moradas dos expropriados	Concelho	Identificação do prédio				Área total da parcela (metros quadrados)
			N.º matriz e freguesia		Descrição predial	Confrontações do prédio	
			Rústica	Urbana			
	Herd's Almiro Ribeiro da Silva, Rua Paulo Quintela, 309, 3.ªb, 3030-393 Coimbra. Maria Irene Pina Ribeiro Correia, Rua Principal, Portela de Brás, 3250-420 Rego da Murta.						
4119,1 4119,2	Mário Rui Ferreira Gomes, Av.D. Dinis,, 72, R/ch, 2675-328 Odivelas. Almiro Ferreira da Silva Gomes, Rua Cidade de Benguela, Lote 544, 1800, 075 Lisboa. Natália Ferreira da Silva, Rua Cidade de Benguela, Lote 544, 1800, 075 Lisboa.	Ferreira do Zêzere	158A Beco		198/19900611	Norte: José da Silva Gomes Sul: Almiro Ribeiro da Silva Nascente: Carlos Alberto Oliveira dos Santos Poente: António Maria Pina	3235
4120	António de Jesus Mendes, Portela de Brás, 3250-000 Rego da Murta.	Ferreira do Zêzere	118A Beco		1909/20100525	Norte: Irene Marques Mendes Sul: estrada Nascente: Herd's de José da Silva e outros Poente: António de Jesus mendes	994
4121	Florbela Rosa Pina dos Santos, Rua Herois do Ultramar,, 12, 4.º Esqº, 2685-064 Sacavém.	Ferreira do Zêzere	152A Beco		1340/20050321	Norte: Manuel Rodrigues Pina Sul: Mário Rui Ferreira Gomes Nascente: Mário Rui Ferreira Gomes Poente: caminho	575
4122	Armando Rodrigues da Cruz Pina, Portela do Braz, 3250-420 Rego da Murta.	Ferreira do Zêzere	120A Beco			Norte: Sul: Nascente: Poente:	568
4123	Armando Rodrigues da Cruz Pina, Portela do Braz, 3250-420 Rego da Murta.	Ferreira do Zêzere	121A Beco			Norte: Sul: Nascente: Poente:	1150
4124	Fernanda Rosas, Rua Herois do Ultramar,, 12, 4.º Esqº, 2685-064 Sacavém.	Ferreira do Zêzere	103A Beco		1636/20090331	Norte: Manuel Jesus Nunes Sul: Ribeiro Nascente: Ribeiro Poente: Manuel Rodrigues Pina	1334
4125	Irene da Silva Pina, Rua Cidade da Bemposta, Lote545, Olivais Sul, 1800-000 Lisboa.	Ferreira do Zêzere	68A Beco		1293/20041021	Norte: Herd's Manuel Rodrigues João Sul: Herd's Manuel Rodrigues João Nascente: Mauricio Rodrigues Poente: Herd's de António Maia Pina	65
4126	Silvina Rosa Simões, Portela do Bráz, 3250-429 Rego da Murta. Armando Pina Simões, Ave Casta, 2240-000 Águas Belas Fzz.	Ferreira do Zêzere	69A Beco			Norte: Sul: Nascente: Poente:	241
4127	António de Jesus da Silva, Entrada do Janaldo, Portela Brás, 3250-420 Rego da Murta.	Ferreira do Zêzere	70A Beco			Norte: Sul: Nascente: Poente:	423
4128	Maria Arménia Rosa, Portela do Braz, 2240-000 Beco.	Ferreira do Zêzere	71A Beco			Norte: Sul: Nascente: Poente:	518
4129	Armando Henriques Lopes, Barqueiro, 3250-000 Rego da Murta.	Ferreira do Zêzere	72A Beco			Norte: Sul: Nascente: Poente:	2026
4130	Joaquim Damásio Miguel, Portela do Braz, 3250-000 Rego da Murta.	Ferreira do Zêzere	52A Beco			Norte: Sul: Nascente: Poente:	2087

Número da parcela	Nome e moradas dos expropriados	Concelho	Identificação do prédio				Área total da parcela (metros quadrados)
			N.º matriz e freguesia		Descrição predial	Confrontações do prédio	
			Rústica	Urbana			
4131	António José Gomes da Silva, Rua António Aleixo, n.º 17Rch Esq Forte da Casa, Vila Franca de Xira.	Ferreira do Zêzere	38A Beco		1092/20011227	Norte: Maria F. Henriques Lopes Mendes Sul: Estrada Nascente: António J. Mendes e manuel J. Nunes Poente: Maria Fernanda Henriques	565
4132	António de Jesus Mendes, Portela de Brás, 3250-000 Rego da Murta.	Ferreira do Zêzere	37A Beco			Norte: Sul: Nascente: Poente:	650
4133	Luis Miguel da Conceição Lopes, Boavista, Janafonso, 2240-219 Janfonso.	Ferreira do Zêzere	32A Beco			Norte: Sul: Nascente: Poente:	1108
4134	Maria Helena Conceição António, Portela do Braz, 3250-000 Rego da Murta.	Ferreira do Zêzere	33A Beco			Norte: Sul: Nascente: Poente:	700
4135	Carlos Gomes da Silva, Portela do Braz, 3250-000 Rego da Murta.	Ferreira do Zêzere	34A Beco			Norte: Sul: Nascente: Poente:	509
4136	Berta Santos Reis Nunes, Rª S. António de Lisboa, Lt100, 2.º Fr, Brandoa, 2650-115 Amadora. Sandra Cristina Albuquerque, Ferreira do Zêzere. Isabel Maria Albuquerque, Ferreira do Zêzere	Ferreira do Zêzere	31A Beco			Norte: Sul: Nascente: Poente:	21
4137	Maria Alice da Conceição Marques, Rebalvia, 2240-232 Ribalvia.	Ferreira do Zêzere	30A Beco		289/19921115	Norte: Manuel Vicente Marques Sul: Maria do Rosário Rodrigues Neves Nascente: Herdºs de Aniceto M. Azevedo e outros Poente: José Nunes Rodrigues e Outros	890
4138	José Pires Salgueira, Pegudas, Arega, 3260-094 Arega.	Ferreira do Zêzere	35A Beco			Norte: Sul: Nascente: Poente:	1050
4139	Maria Alice da Conceição Marques, Rebalvia, 2240-232 Ribalvia.	Ferreira do Zêzere	29A Beco		288/19921111	Norte: Herdºs de Aniceto Marques de Azevedo Sul: Manuel Vicente marques Nascente: Herdºs de Aniceto Marques Azevedo Poente: caminho	137
4140	Berta Santos Reis Nunes, Rª S. António de Lisboa, Lt100, 2.º Fr, Brandoa, 2650-115 Amadora. Sandra Cristina Albuquerque, Ferreira do Zêzere Isabel Maria Albuquerque, Ferreira do Zêzere.	Ferreira do Zêzere	17A Beco			Norte: Sul: Nascente: Poente:	1694
4141	Luis Miguel da Conceição Lopes, Boavista, Janafonso, 2240-219 Janfonso.	Ferreira do Zêzere	28A Beco			Norte: Sul: Nascente: Poente:	29
4142	Cátia Patricia Miguel da Silva, Lugar de Portelas, 3260-341 Figueiró dos Vinhos.	Ferreira do Zêzere	2A Beco			Norte: Sul: Nascente: Poente:	1094