

Aviso n.º 29615/2008

Pelo Aviso n.º 8973-C/2005 (2.ª série) da Direcção-Geral de Geologia e Energia, publicado no *Diário da República*, 2.ª série, n.º 198, suplemento, de 14 de Outubro de 2005, foi publicado o mapa de identificação dos imóveis sobre os quais foi constituída servidão administrativa de gás, com os titulares de direitos sobre os mesmos prédios, bem como as plantas parcelares definitivas (telas finais) do traçado do gasoduto Setúbal — Braga relativas ao concelho da Azambuja.

Verificou-se, agora a necessidade de proceder a algumas alterações ao então publicado, o que se faz através do presente Aviso, o qual rectifica, em parte e para todos os efeitos legais, nomeadamente, o registo predial das servidões administrativas constituídas nos termos do artigo 4.º do Decreto-Lei n.º 11/94, de 14 de Janeiro, alguns os elementos referentes ao concelho da Azambuja, publicados através do já referido Aviso da Direcção-Geral de Geologia e Energia.

Gasoduto: Setúbal/Leiria (lote 1)

Concelho: Azambuja

Parcela N.º	Nomes de Proprietários, Possuidores (P), Usufrutuários (U) ou Titulares Inscritos (TI), Conjuges e Moradas	(P) (U) ou (TI)	Matriz: R: Rústica; U: Urbana; omissa.	Freguesia	Descrição Predial	Confrontações do Prédio	Declarações Complementares	Área de Servidão do Prédio (m2)
1 A	ZONA QUATRO - SOCIEDADE IMOBILIÁRIA, LDA. QUINTA DE SÃO JULIÃO E NABAIS VILA NOVA DA RAINHA 2065 AZAMBUJA	TI	1 Sec. F (pendente de alteração); U:264º.	Vila Nova da Rainha	280/19960517			668
	ANTÓNIO DIAS DOS SANTOS MARIA ISABEL FERREIRA DA SILVA SANTOS Casados AVENIDA ESTADO DA ÍNDIA QUINTA DA VITÓRIA 2685 SACAVÉM	P						6517
25 A	NUNO CORREIA - SOCIEDADE AGRO-PECUÁRIA, LDA. OTA 2580 ALENQUER	P	5 Sec. AP (parte); U:2035º; U:2830º.	Alcoentre	142/19860429			13198
25 B								8493
38	CARLOS ALBERTO LOPES LOURENÇO CÁNDIDA PEREIRA DA COSTA LOURENÇO Casados ESTRADA DE BENFICA, 272, 2º DTº 1500-097 LISBOA	P	100 Sec. AN	Alcoentre	00001/071184			184

26 de Novembro de 2008. — O Subdirector-Geral, *Morais Sarmento*.

301033108

Aviso n.º 29616/2008

Pelo Aviso n.º 11672-C/2005 (2.ª série) da Direcção-Geral de Geologia e Energia, publicado no *Diário da República*, 2.ª série, n.º 243, suplemento, de 21 de Dezembro de 2005, foi publicado o mapa de identificação dos imóveis sobre os quais foi constituída servidão administrativa de gás, com os titulares de direitos sobre os mesmos prédios, bem como as plantas parcelares definitivas (telas finais) do traçado do gasoduto Setúbal — Braga relativas ao concelho de Palmela.

Verificou-se, agora a necessidade de proceder a algumas alterações ao então publicado, o que se faz através do presente Aviso, o qual rectifica, em parte e para todos os efeitos legais, nomeadamente, o registo predial das servidões administrativas constituídas nos termos do artigo 4.º do Decreto-Lei n.º 11/94, de 14 de Janeiro, os elementos referentes ao concelho de Palmela, publicados através do já referido Aviso da Direcção-Geral de Geologia e Energia.

Gasoduto: Setúbal/Leiria (Lote 1)

Parcelas relativas aos Desenhos n.ºs 1001-004,06

Concelho: Palmela

Parcela N.º	Nomes de Proprietários, Possuidores (P), Usufrutuários (U) ou Titulares Inscritos (TI), Conjuges e Moradas	(P) (U) ou (TI)	Matriz: R: Rústica; U: Urbana; omissa.	Freguesia	Descrição Predial	Confrontações do Prédio	Declarações Complementares	Área de Servidão do Prédio (m2)
38	FRANCELINA ROSA CANTANTE SALVADOR DOS SANTOS ALMEIDA Casados AREIAS GORDAS, CX 2608, (ALGERUZ) 2950 PALMELA	TI	122 Sec. I	Palmela	Num: 16131 Livro: B-49 Folha: 177 V		Este prédio tem a área de 14875 m2 e encontra-se inscrito na matriz predial rústica da referida freguesia sob o artigo 122 da Secção I que proveio do artigo rústico 917º da mesma freguesia.	996
	JOÃO MANUEL CANTANTE ALMEIDA LARA ALMEIDA Casados RUA DOS COMERCIANTES CCI 3023 ARRAIADOS 2955 PINHAL NOVO	P						
40	JOSÉ ALEGRIA CANTANTE BENVINDA LEONOR DOS SANTOS ALEGRIA CANTANTE Casados RUA INFANTE D. HENRIQUE, LOTE 1 2955 PINHAL NOVO	P	54 Sec. I; U:1182º.	Palmela	01874/240288		Este prédio, descrito sob o n.º 01874/240288 da freguesia de Palmela, encontra-se inscrito na matriz predial rústica da referida freguesia sob o artigo 54 da Secção I e na matriz predial urbana sob o artigo 1182º, que proveio do artigo urbano 1526º da referida freguesia.	965

Parcela N.º	Nomes de Proprietários, Possuidores (P), Usufrutuários (U) ou Titulares Inscritos (TI), Conjuges e Moradas	(P) (U) ou (TI)	Matriz: R: Rústica; U: Urbana; omissa.	Freguesia	Descrição Predial	Confrontações do Prédio	Declarações Complementares	Área de Serviço do Prédio (m2)
48 A	SOCIEDADE AGRÍCOLA DE RIO FRIO, S.A.R.L. HERDADE DE RIO FRIO 2955 PINHAL NOVO	P	4 Sec. E (Palmela); 6 Sec. E (Palmela); 70 Sec. D-D16 (Palmela) (parte); 123 Sec. A a A5 (Pinhal Novo) (parte).	Pinhal Novo	5680/20070907 (PinhalNovo); 11081/20070907 (Palmela).		Este prédio, actualmente rústico, descrito sob o n.º 5680/20070907 da freguesia de Pinhal Novo e sob o n.º 11081/20070907 da freguesia de Palmela, encontra-se inscrito na matriz predial rústica, da freguesia de Palmela, sob os artigos 4 da Secção E, 6 da Secção E, parte do 70 da Secção D-D16 que proveio de parte do artigo 60 da Secção D-D16 da mesma freguesia, e, na matriz predial rústica, da freguesia de Pinhal Novo, sob parte do artigo 123 da Secção A a A5, que proveio de parte do artigo 122 da Secção A a A5 da mesma freguesia.	28417
48 B								19261
48,1 (continua)	HERMÍNIA ROSA DOS SANTOS FULGÊNCIO RUA ANTÓNIO ALEIXO, 1 - 1.º DT.º 2830 BARREIRO	P	155 Sec. H; U:2054º; U:2055º; U:2964º; U:3641º; U:9408º.	Pinhal Novo	05286/20060104		Este prédio tem natureza mista e situa-se no lugar de Arraiados. A parte rústica compõe-se de terreno de cultura arvensa de regadio, está inscrito na matriz rústica sob o artigo 155 da Secção H, da freguesia de Pinhal Novo, e tem a área de 41250 m2; a parte urbana compõe-se de casas de habitação com logradouro, inscritas nos artigos matriciais urbanos 2054º (com a área total de 44,40 m2), 2055º (com a área total de 97,75 m2), 2964º (com a área coberta de 29,25 m2 e logradouro com 8317,53 m2), 3641º (com a área coberta de 51,50 m2) e 9408º, que proveio do artigo 3998º (com a área total de 115,41 m2), todos da referida freguesia de Pinhal Novo.	2890
	CASIMIRA DA SILVA FULGÊNCIO RUA JOÃO GOUVEIA DA SILVA, LT. 7 - R/C ESQ.º 2955 PINHAL NOVO	P						
	ANTÓNIO GERALDO FULGÊNCIO LOPES BAIRRO N.º SENHORA DA SAÚDE - LARGO PRINCIPAL, 1 A 7000 ÉVORA	P						
	JOSÉ LUIS DA SILVA FULGÊNCIO RUA JOÃO GOUVEIA DA SILVA, LT. 7 - R/C ESQ.º 2955 PINHAL NOVO	P						
	ANTÓNIO DA SILVA FULGÊNCIO AV. GENERAL HUMBERTO DELGADO, 24 - R/C 2955 PINHAL NOVO	P						
	ANA DE OLIVEIRA FULGÊNCIO BAIRRO N.º SENHORA DA SAÚDE - LARGO PRINCIPAL, 1 A 7000 ÉVORA	P						
(continuação) 48,1	ANTÓNIO DE OLIVEIRA FULGÊNCIO MARIA JULIETA MARTINS Casados RUA ARTUR PAIVA, 32 - R/C BAIRRO GOUVEIA 2880 ALHOS VEDROS	P						
	LUÍS GONÇALVES FULGÊNCIO, CABEÇA DE CASAL DA HERANÇA DE 2955 PINHAL NOVO	TI						
49	CASA AGRÍCOLA - FRANCISCO RIBEIRO PRATA GARCIA, S.A. RUA VENÂNCIO DA COSTA LIMA QUINTA DO ANJO 2950 PALMELA	P	123 Sec. A-A5 (Pinhal Novo) (parte); 70 Sec. D-D16 (Palmela) (parte).	Pinhal Novo	00140/050685		Este prédio, descrito sob o n.º 00140/050685 da freguesia de Pinhal Novo, encontra-se inscrito na matriz predial rústica sob parte do artigo 123 da Secção A-A5, da referida freguesia, que proveio de parte do artigo 74 da Secção A-A5, e, sob parte do artigo 70 da Secção D-D16, da freguesia de Palmela, que proveio de parte do artigo rústico 47 da Secção D a D13 e D5 a D16.	77628
51	CASA AGRÍCOLA - FRANCISCO RIBEIRO PRATA GARCIA, S.A. RUA VENÂNCIO DA COSTA LIMA QUINTA DO ANJO 2950 PALMELA	P	123 Sec. A-A5 (Pinhal Novo); 70 Sec. D-D16 (Palmela).	Pinhal Novo	00141/050685		Este prédio, descrito sob o n.º 00141/050685 da freguesia de Pinhal Novo, encontra-se inscrito na matriz predial rústica sob parte do artigo 123 da Secção A-A5, da referida freguesia, que proveio de parte do artigo 74 da Secção A-A5, e, sob parte do artigo 70 da Secção D-D16, da freguesia de Palmela, que proveio de parte do artigo rústico 47 da Secção D a D13 e D5 a D16.	5109

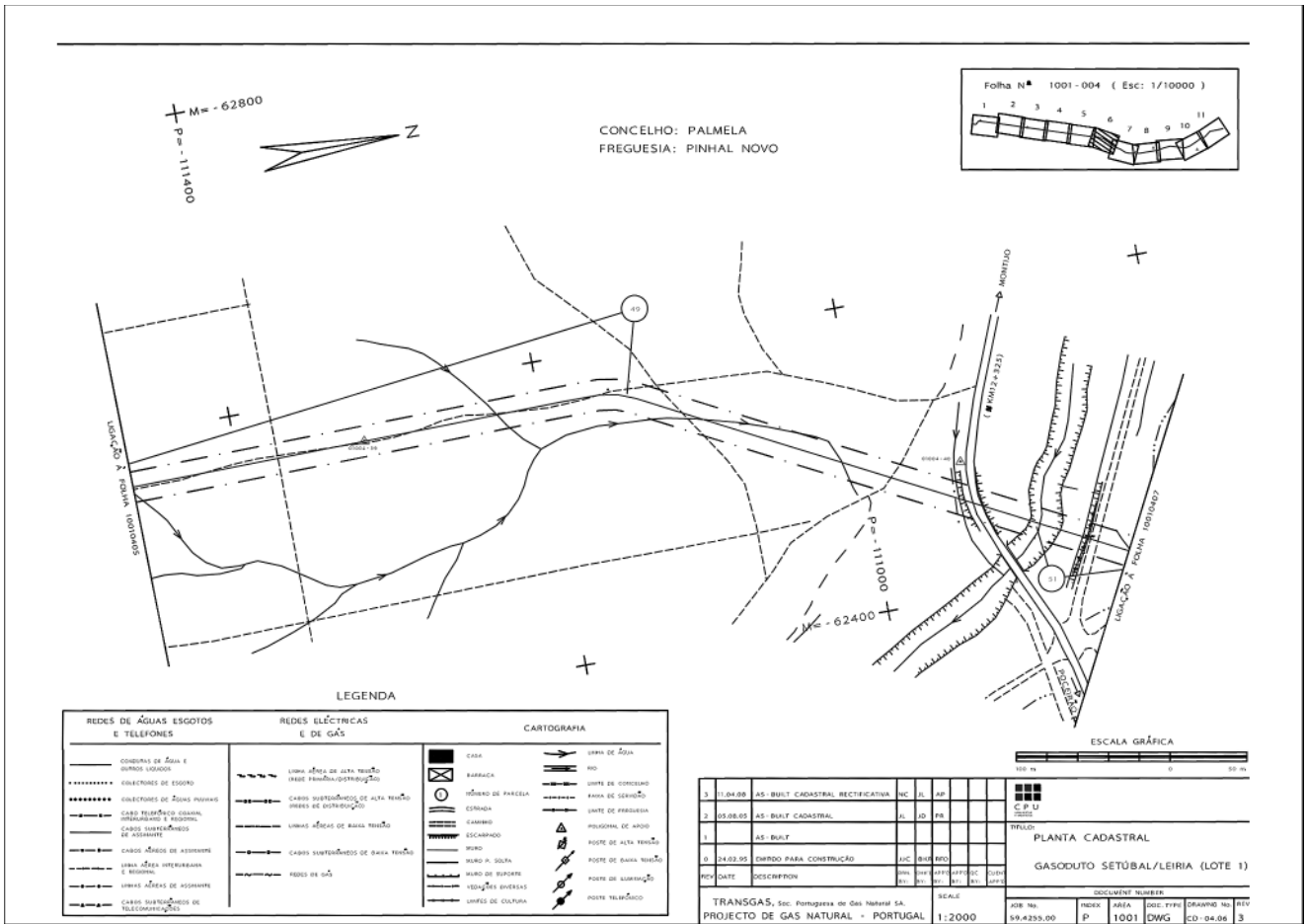

26 de Novembro de 2008. — O Subdirector-Geral, *Morais Sarmento*.

301039476

Aviso n.º 29617/2008

Pelo Aviso n.º 100-B/2006 (2.ª série) da Direcção-Geral de Geologia e Energia, publicado no Diário da República, 2.ª série, n.º 4, suplemento, de 5 de Janeiro de 2006, foi publicado o mapa de identificação dos imóveis sobre os quais foi constituída servidão administrativa de gás, com os titulares de direitos sobre os mesmos prédios, bem como as plantas parcelares definitivas (telas finais) do traçado do gasoduto Setúbal — Braga relativas ao concelho de Leiria.

Verificou-se, agora a necessidade de proceder a algumas alterações ao então publicado, o que se faz através do presente Aviso, o qual rectifica, em parte e para todos os efeitos legais, nomeadamente, o registo predial das servidões administrativas constituídas nos termos do artigo 4.º do Decreto-Lei n.º 11/94, de 14 de Janeiro, os elementos referentes ao concelho de Leiria, publicados através do já referido Aviso da Direcção-Geral de Geologia e Energia.

26 de Novembro de 2008. — O Subdirector-Geral, *Morais Sarmento*.