

MINISTÉRIO DA AGRICULTURA, DO DESENVOLVIMENTO RURAL E DAS PESCAS

Direcção-Geral da Agricultura
e Desenvolvimento Rural

Despacho n.º 28676/2008

3.ª Lista nominativa de colocação em situação de mobilidade especial de funcionários após regresso da situação de requisição

Considerando que Miguel Eugénio Ferreira de Lima Paim, técnico de 1.ª classe da carreira de engenheiro técnico agrícola, escalão 4, índice 415, do quadro de pessoal do ex-Instituto de Hidráulica, Engenharia Rural e Ambiente (IHERA), vai cessar a 31 de Outubro de 2008 a situação de requisição em que se encontra, na DAI-Sociedade de Desenvolvimento Agro-Industrial, S. A.;

Considerando que os funcionários pertencentes ao quadro de pessoal do ex-IHERA estavam afectos ao ex-Instituto de Desenvolvimento Rural e Hidráulica (IDRHa), organismo que foi objecto de fusão nos termos do disposto no artigo 13.º da Lei n.º 53/2006, de 7 de Dezembro;

Determino a colocação em situação de mobilidade especial do funcionário acima identificado, ao abrigo das disposições conjugadas dos artigos 12.º, 13.º e do n.º 1 do artigo 19.º da Lei n.º 53/2006, de 7 de Dezembro com as alterações introduzidas pela Lei n.º 11/2008, de 20 de Fevereiro.

O presente despacho produz efeitos a 1 de Novembro de 2008.

30 de Outubro de 2008. — O Director-Geral, *C. São Simão de Carvalho*.

MINISTÉRIO DAS OBRAS PÚBLICAS, TRANSPORTES E COMUNICAÇÕES

Gabinete da Secretária de Estado dos Transportes

Despacho n.º 28677/2008

Por força do Decreto-Lei n.º 104/97, de 29 de Abril, com as alterações posteriormente introduzidas pelos Decretos-Leis n.ºs 394-A/98, de 15 de Dezembro, 270/2003, de 28 de Outubro, 95/2008, de 6 de Junho, e 141/2008, de 22 de Julho, a Rede Ferroviária Nacional — REFER, E. P. E., é a entidade gestora da infra-estrutura ferroviária nacional.

Nessa qualidade, compete-lhe dar cumprimento aos objectivos estabelecidos no Decreto-Lei n.º 568/99, de 23 de Dezembro, promovendo, ao longo do território nacional, um programa de supressão e reconversão de passagens de nível, as quais constituem uma das componentes mais

perturbadoras do sistema de exploração ferroviária, como pontos de conflito geradores de permanente insegurança.

No âmbito deste programa, foram desenvolvidos os projectos para a construção de uma passagem superior rodoviária ao quilómetro 299+100, que irá permitir a supressão da passagem de nível ao quilómetro 299+220, nas freguesias de Ovar e São João, e de uma passagem inferior rodoviária ao quilómetro 311+033, que irá permitir a supressão das passagens de nível aos quilómetros 310+820, 311+035 e 311+692, na freguesia de Esmoriz, todas do concelho de Ovar, criando desta forma alternativas seguras ao atravessamento da via férrea.

Para o efeito foi celebrado em 18 de Abril de 2006 um protocolo entre a REFER, E. P. E., e a Câmara Municipal de Ovar.

Assim, atenta a natureza da obra, que visa a maior segurança da infra-estrutura ferroviária, bem como o seu evidente interesse e constatando-se a necessidade de ocupar, com urgência, terrenos não pertencentes ao domínio público ferroviário, mostra-se justificado o recurso ao instituto da expropriação por utilidade pública dos mesmos.

Por outro lado, tendo em conta os objectivos temporais fixados, decorrentes do disposto no artigo 2.º do Decreto-Lei n.º 77/2008, de 29 de Abril, e no n.º 1 do artigo 4.º do referido Decreto-Lei n.º 568/99, de 23 de Dezembro, justifica-se, ainda, que à presente expropriação seja atribuído carácter de urgência.

Face ao exposto, é manifesto o interesse público das obras a realizar, conforme fundamentação constante da resolução de requerer a declaração de utilidade pública de expropriação.

Considerando pois que para a construção da passagem superior ao quilómetro 299+100 e da passagem inferior ao quilómetro 311+033 da linha do Norte e respectivos caminhos de acesso e de ligação se mostra indispensável proceder a ocupação de terrenos fora dos actuais limites do domínio público ferroviário e tendo em vista o início dos respectivos trabalhos:

Assim, a requerimento da Rede Ferroviária Nacional — REFER, E. P. E., e ao abrigo do estabelecido nos artigos 1.º, 3.º, 14.º e 15.º do Código das Expropriações, aprovado pelo Decreto-Lei n.º 168/99, de 18 de Setembro, e da delegação de competências constante do despacho n.º 26681/2007, de 21 de Novembro, determino o seguinte:

1 — A declaração de utilidade pública, com carácter de urgência, das expropriações dos bens imóveis e direitos a eles inerentes, constantes nas plantas anexas e respectivos mapas de expropriação também anexos, os quais se destinam a integrar o domínio público ferroviário, cuja gestão se encontra actualmente atribuída à empresa requerente acima identificada.

2 — Autorizar a REFER, E. P. E., a tomar posse administrativa dos referidos bens, ao abrigo do n.º 1 do artigo 19.º do mesmo Código, os quais se destinam a integrar o domínio público ferroviário.

3 — Os encargos com as expropriações são da responsabilidade da Câmara Municipal de Ovar, para os quais disporá de cobertura financeira, de acordo com o protocolo acima referido.

27 de Outubro de 2008. — A Secretária de Estado dos Transportes, *Ana Paula Mendes Vitorino*.

ANEXO

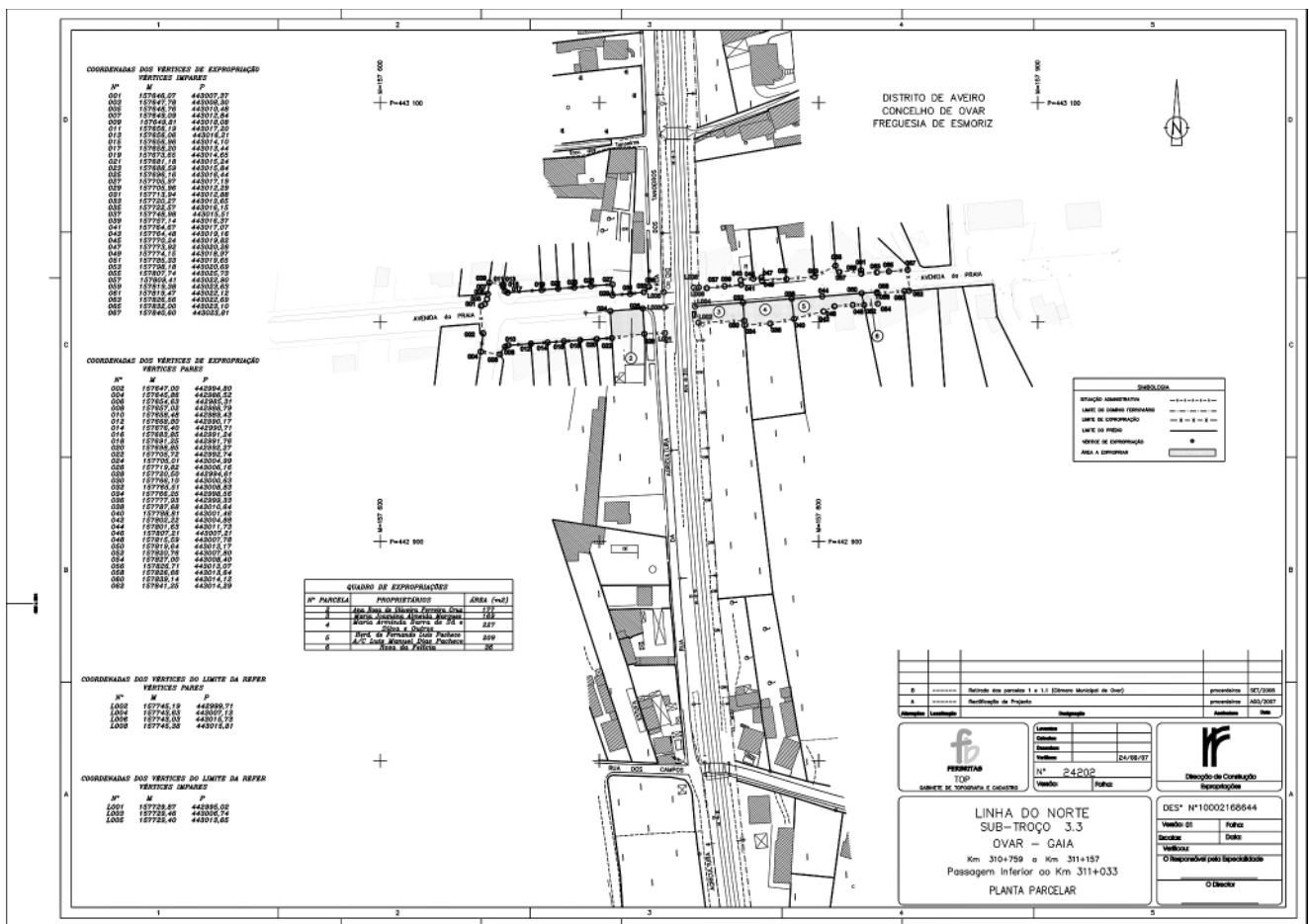
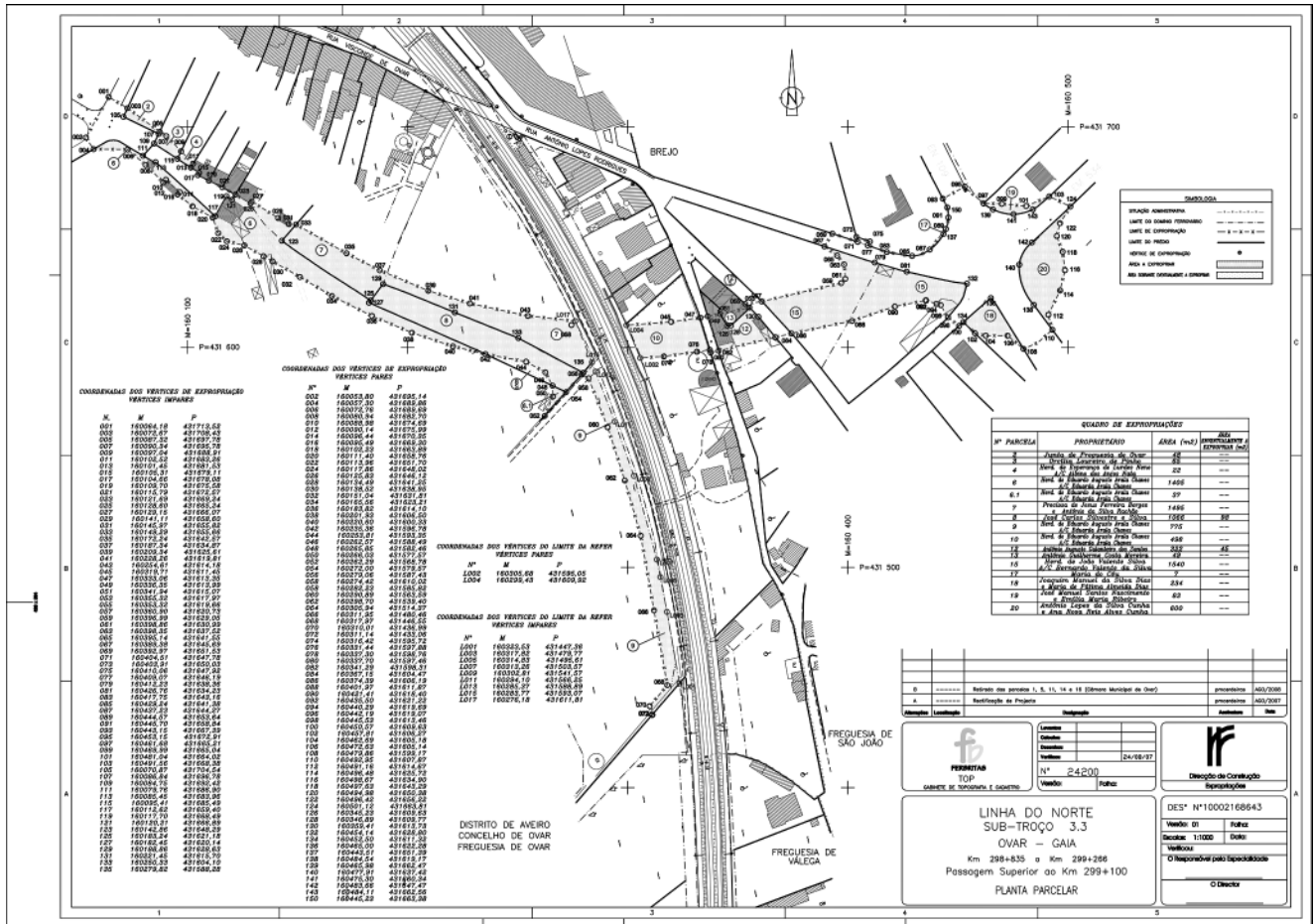

Mapa de áreas

Projecto de expropriações

Linha do Norte — Troço 3.3 Ovar-Gaia

Passagem Superior ao KM 299+100

Distrito: Aveiro
Concelho: Ovar
Freguesia: Ovar

Data: Agosto 2008

Número parcela expropriar	Proprietários	Área a expropriar (m2)	Sobrança event. A expropriar	Referências		Confrontações	Número desenho
				Finanças	Registo predial		
2	Junta de Freguesia de Ovar, Rua Cândido dos Reis 49, 3880-097, Ovar.	48		---	---	Norte: Próprio. Sul: Câmara Municipal de Ovar. Nascente: Próprio. Poente: Câmara Municipal de Ovar.	10002168643_01
3	Orcília Loureiro de Pinho, Largo de São Miguel, 3880-578 Ovar	65		Rústico 3	---	Norte: Próprio. Sul: Câmara Municipal de Ovar. Nascente: Próprio e Herd. de Esperança de Lurdes Neno. Poente: Câmara Municipal de Ovar e Junta de Freguesia de Ovar.	10002168643_01
4	Herd. de Esperança de Lurdes Neno, A/C Albino dos Anjos Nata, Rua Júlio Dinis, 103, 3880-238, Ovar.	22		Rústico 4	---	Norte: Próprio. Sul: Câmara Municipal de Ovar. Nascente: Salviano Curz. Poente: Orcília Loureiro de Pinho.	10002168643_01
6	Herd. de Eduardo Augusto Arala Chaves, A/C Eduarda Arala Chaves, Avenida João Crisóstomo, 4, 2.º Esq, 1000-178, Lisboa.	1405		Urbano 4474	07667 041005	Norte: Próprio, Câmara Municipal de Ovar, Preciosa de Jesus Ferreira Borges e José Castro Silvestre e Silva. Sul: Próprio. Nascente: Próprio, Câmara Municipal de Ovar, Preciosa de Jesus Ferreira Borges e José Castro Silvestre e Silva. Poente: Próprio.	10002168643_01
6.1	Herd. de Eduardo Augusto Arala Chaves, A/C Eduarda Arala Chaves, Avenida João Crisóstomo, 4 2º Esq, 1000-178, Lisboa.	37		Urbano 4474	07667 041005	Norte: José Castro Silvestre e Silva. Sul: Próprio. Nascente: Próprio. Poente: Próprio.	10002168643_01
7	Preciosa de Jesus Ferreira Borges e António da Silva Rachão, Rua Visconde de Ovar 374, 3880-272, Ovar.	1495		Rústico 12136	---	Norte: Próprio. Sul: Herd. de Eduardo Augusto Arala Chaves e José Castro Silvestre e Silva. Nascente: Próprio e Caminho de Ferro. Poente: Herd. de Eduardo Augusto Arala Chaves.	10002168643_01
8	José Carlos Silvestre e Silva, Avenida Dr. Nunes da Silva 135 1º Esquerdo, 3880-113, Ovar.	1066	98	Rústico --	---	Norte: Preciosa de Jesus Ferreira Borges. Sul: Herd. de Eduardo Augusto Arala Chaves. Nascente: Herd. de Eduardo Augusto Arala Chaves e Preciosa de Jesus Ferreira Borges. Poente: Herd. de Eduardo Augusto Arala Chaves e Preciosa de Jesus Ferreira Borges.	10002168643_01
9	Herd. de Eduardo Augusto Arala Chaves, A/c Eduarda Arala Chaves, Avenida João Crisóstomo, 4, 2.º Esquerdo, 1000-178, Lisboa.	775		Rústico --	---	Norte: Preciosa de Jesus Ferreira Borges e José Castro Silvestre e Silva. Sul: José de Oliveira Gomes. Nascente: Caminho de Ferro. Poente: Próprio.	10002168643_01
10	Herd. de Eduardo Augusto Arala Chaves, A/c, Eduarda Arala Chaves, Avenida João Crisóstomo, 4, 2.º Esq, 1000-178, Lisboa.	498		Rústico 2	---	Norte: Próprio. Sul: Próprio. Nascente: Câmara Municipal de Ovar. Poente: Caminho de Ferro.	10002168643_01

Freguesia: São João

Número Parcela Expropriar	Proprietários	Área a Expropriar (M2)	Sobran-te Event. A Expropriar	Referências		Confrontações	Número Desenho
				Finanças	Registo predial		
12	António Augusto Galanteiro dos Santos, Rua dos Gabriéis, 3130-530, Soure.	322	45	Urbano 2276	---	Norte: António Guilherme Costa Moreia. Sul: Próprio. Nascente: Câmara Municipal de Ovar. Poente: Câmara Municipal de Ovar.	10002168643_01
13	António Guilherme Costa Moreira, Rua Dr. António Lopes Rodrigues 491, 3880-782, Ovar.	49		Urbano 209	---	Norte: Próprio. Sul: António Augusto Galanteiro dos Santos. Nascente: António Augusto Galanteiro dos Santos. Poente: António Augusto Galanteiro dos Santos.	10002168643_01
15	Herd. de João Valente da Silva, A/c, Bernardo Valente da Silva, Avenida Dr. Nunes da Silva, 493, 3880-113, Ovar.	1540		Urbano 2765	N/D	Norte: Próprio e Câmara Municipal de Ovar. Sul: Próprio e Câmara Municipal de Ovar. Nascente: Câmara Municipal de Ovar. Poente: Próprio e Câmara Municipal de Ovar.	10002168643_01
17	Maria do Céu, Travessa da Lagoa de São Miguel, 30, 3880-801, Ovar.	7		Urbano --	---	Norte: Próprio. Sul: Câmara Municipal de Ovar. Nascente: Câmara Municipal de Ovar. Poente: Próprio.	10002168643_01
18	Joaquim Manuel da Silva Dias, e Maria de Fátima Almeida Dias, Travessa Dr. António Lopes Rodrigues, 61, 3880-805, Ovar.	234		Rústico 25	---	Norte: Câmara Municipal de Ovar. Sul: Próprio e Diolinda Valente da Silva Carvalho. Nascente: Câmara Municipal de Ovar. Poente: Câmara Municipal de Ovar e Diolinda Valente da Silva Carvalho.	10002168643_01
19	José Manuel Santos Nascimento, e Emília Maria Ribeiro, Rua do Guilhovai 1532, 3880-744, Ovar.	83		Urbano 2136	---	Norte: Próprio. Sul: Câmara Municipal de Ovar. Nascente: Câmara Municipal de Ovar. Poente: Câmara Municipal de Ovar.	10002168643_01
20	António Lopes da Silva Cunha, e Ana Rosa Reis Alves Cunha, Cavadas, 3720-535, São Martinho da Gândara.	600		Rústico 159	03797 120905	Norte: Câmara Municipal de Ovar. Sul: Câmara Municipal de Ovar. Nascente: Próprio. Poente: Câmara Municipal de Ovar.	10002168643_01

Passagem Inferior ao KM 311+033

Freguesia: Esmoriz

Data: Setembro 2008

Número Parcela Expropriar	Proprietários	Área a Expropriar (M2)	Sobran-te Event. A Expropriar	Referências		Confrontações	Número Desenho
				Finanças	Registo Predial		
2	Ana Rosa de Oliveira Ferreira Cruz, Rua Guerra Junqueiro, 91, 3885-584 Esmoriz.	177		Urbano 720	02972 151099	Norte: Câmara Municipal de Ovar. Sul: Próprio. Nascente: Câmara Municipal de Ovar. Poente: Câmara Municipal de Ovar.	10002168644_01
3	Maria Joaquina Almeida Marques, Rua Oliva Teles, 808, 4410-132, São Félix da Marinha.	169		Rústico 2005	03288 041201	Norte: Câmara Municipal de Ovar. Sul: Próprio. Nascente: Maria Arminda Barra de Sá e Silva. Poente: Caminho de Ferro.	10002168644_01
4	Maria Arminda Barra de Sá e Silva e Outros, Rua dos Castanheiros, 3885-554, Esmoriz.	227		Rústico 2004	01460 151191	Norte: Câmara Municipal de Ovar. Sul: Próprio. Nascente: Herd. de Fernando Luís Pacheco. Poente: Maria Joaquina Almeida Marques.	10002168644_01

Número Parcela Expropriar	Proprietários	Área a Expropriar (M2)	Sobrança Event. A Expropriar	Referências		Confrontações	Número Desenho
				Finanças	Registo Predial		
5	Herd. de Fernando Luís Pacheco, A/c, Luís Manuel Dias Pacheco, Avenida da Praia, 671, 3885-404 Esmoriz.	209		Urbano 1490	---	Norte: Câmara Municipal de Ovar. Sul: Próprio. Nascente: Rosa da Felícia. Poente: Maria Arminda Barra de Sá e Silva.	10002168644_01
6	Rosa da Felícia, Rua da Estrada Nova, 1894, 3885-456, Esmoriz.	36		Rústico 955	16366 F 132 B 46	Norte: Câmara Municipal de Ovar. Sul: Próprio. Nascente: Próprio. Poente: Herd. de Fernando Luís Pacheco.	10002168644_01

Instituto da Mobilidade e dos Transportes Terrestres, I. P.

Aviso (extracto) n.º 26656/2008

Por despacho de 03-10-2008, do Sr. Vogal do Conselho Directivo, do Instituto da Mobilidade e dos Transportes Terrestres, I.P., e de acordo com o Regulamento de Transportes em Automóveis, foi outorgada em regime provisório, por dois anos, a carreira entre Mindelo (Escola) e Mosteiró (Largo de Arões), requerida pela empresa Arriva Portugal — Transportes, Lda. com sede no Rua Eduardo de Almeida, 162 — 2.º / Sala C, conselho de Guimarães.

16 de Outubro de 2008. — O Director Regional, *Joaquim G. Coutinho*.

300861202

MINISTÉRIO DO TRABALHO E DA SOLIDARIEDADE SOCIAL

Casa Pia de Lisboa, I. P.

Despacho (extracto) n.º 28678/2008

Por deliberação do Conselho Directivo, de 23/10/2008, foi autorizada a comissão de serviço extraordinária, nos termos do n.º 2, do artigo 24.º, do Decreto-Lei n.º 427/89, de 7 de Dezembro, para o exercício de funções docentes no ano lectivo 2008/2009, ao técnico profissional de 2.ª Classe Carlos José Carrasqueira Martins, com efeito a 03/10/2008.

28 de Outubro de 2008. — O Director de Serviços Partilhados, *Álvaro Eduardo da Costa Amaral*.

Direcção-Geral do Emprego e das Relações de Trabalho

Despacho n.º 28679/2008

Considerando a criação, na Direcção-Geral do Emprego e das Relações de Trabalho, da Divisão de Planeamento e Auditorias;

Considerando que o n.º 1 do artigo 27.º da Lei 2/2004, de 15 de Janeiro, na redacção dada pela Lei n.º 51/2005, de 30 de Agosto, permite que os cargos dirigentes sejam exercidos em regime de substituição no caso de vacatura do lugar;

Nomeio, em regime de substituição, ao abrigo do n.º 8 do artigo 21.º e do n.º 1 do artigo 27.º da Lei n.º 2/2004, de 15 de Janeiro, na redacção dada pela Lei n.º 51/2005, de 30 de Agosto, chefe da Divisão de Planeamento e Auditorias, da Direcção-Geral do Emprego e das Relações de Trabalho, a licenciada Ana Margarida Ferreira de Abreu, técnica superior do quadro de pessoal do Instituto de Defesa Nacional, a qual possui todos os requisitos legais exigidos para o provimento do cargo.

A presente nomeação produz efeitos a partir de 1 de Novembro de 2008.

29 de Outubro de 2008. — O Director-Geral, *Fernando Ribeiro Lopes*.

Nota Curricular

Nome: Ana Margarida Ferreira Abreu
Data de nascimento: 5 de Abril de 1973

Habilitações Académicas: Licenciatura em Sociologia, pela Faculdade de Economia da Universidade de Coimbra (1996)

Percurso profissional relevante:

Abril 1998 a Janeiro 1999 — Técnica Superior de 2.ª classe (equiparada) no Gabinete de Iniciativas Transfronteiriças e Relações Exteriores da Comissão de Coordenação e Desenvolvimento Regional da Região Centro (regime de contrato a termo certo)

Fevereiro 1999 a Agosto 2005 — Técnica Superior no projecto Acreditação de Entidades Formadoras, no Instituto para a Inovação na Formação (INOFOR) e posteriormente Instituto para a Qualidade na Formação, I.P. (IQF)

Contrato a termo certo com categoria equiparada a Técnica Superior de 2.ª classe — Fevereiro de 1999 a Fevereiro de 2001; Contrato Administrativo de Provimento com a categoria de Técnica Superior de 2.ª classe (Fevereiro de 2001 a Dezembro de 2002); nomeação definitiva quadro de pessoal do INOFOR com a categoria de Técnico Superior de 2.ª classe (Dezembro de 2002); promoção à categoria de Técnica Superior de 1.ª classe no IQF (Agosto de 2005)

Setembro 2005 a Fevereiro 2008 — Técnica Superior de 1.ª classe no Instituto da Defesa Nacional (IDN) a exercer a funções na Divisão de Planeamento, responsável pelo planeamento, coordenação e acompanhamento das actividades do Instituto

Fevereiro a Novembro de 2008 — Técnica Superior de 1.ª classe na Direcção-Geral da Administração e do Emprego Público, a exercer funções no Departamento de Gestão Organizacional, responsável pela prossecução de atribuições nos domínios da inovação, modernização e qualidade na Administração Pública

Formação complementar relevante:

Qualidade e Auditorias

Curso Auditores de Qualidade — Norma ISO 9001 (77 horas)

Curso Metodologias de Auditorias da Qualidade NP EN 30011 (35 horas)

Curso Auditoria da Formação (48 horas)

Curso Avaliador do nível de reconhecimento *Committed to Excellence* — EFQM (21 horas)

Curso Auditor/Auditor Coordenador de Sistemas de Gestão da Qualidade — Normas ISO 9000 (50 horas)

Pedagogia e formação

Curso de Formação Pedagógica Inicial de Formadores (90 horas)

Curso Diagnóstico de Necessidades de Formação (24 horas)

Formação diversa nas áreas de Gestão de Recursos Humanos, Motivação e Gestão de Equipas, Desenvolvimento Pessoal, Gestão de Projectos, Higiene e Segurança no Trabalho e Línguas.

Despacho n.º 28680/2008

Tendo em consideração a Portaria n.º 633/2007, de 30 de Maio, que regulou a estrutura nuclear da Direcção-Geral do Emprego e das Relações de Trabalho, bem como as competências das suas unidades orgânicas, tendo criado a Direcção de Serviços de Qualidade e Acreditação;

Tendo em consideração a Portaria n.º 656/2007, de 30 de Maio, que fixou em oito o número máximo de unidades orgânicas flexíveis da Direcção-Geral do Emprego e das Relações de Trabalho;

Tendo em consideração a conveniência de cometer parte das atribuições da Direcção de Serviços de Qualidade e Acreditação a uma unidade orgânica flexível;