

Cartório de Origem	Quadro de pessoal Paralelo do Município (n.º 1 do artigo 109.º)	Funcionário	Categoria	Afectação/Integração	
				Conservatória	Data
Cartório Notarial de Vila Viçosa	Vila Viçosa	Rosa Maria Barros Vila Verde Silva	Escriturário Superior	CP de Vieira do Minho (a)	17-09-2008
		Sónia Joana Cruz Barros	Escriturário	CP de Vieira do Minho (a)	17-09-2008
		Isaura Conceição Pestana Ramos Barreiros	2.º Ajudante	CP de Vila Viçosa	17-09-2008
		Maria José Silveira Barriga Manuelito	Escriturário Superior	CP de Vila Viçosa (a)	17-09-2008

(a) Integrado na Conservatória de afectação, por aplicação do disposto no n.º 1 do artigo 112.º

22 de Setembro de 2008. — A Vice-Presidente, *Carolina Ferra*.

Despacho (extracto) n.º 24538/2008

Por despacho de 22.09.2008, do presidente do Instituto dos Registos e do Notariado, I.P.

Lic. Graça Maria Amaro Teixeira Barbosa Osório, conservadora do registo civil, de 2.ª classe, em situação de licença especial e contratada além do quadro pela Direcção dos Serviços de Justiça de Macau integrada no quadro transitório da então Direcção-Geral dos Registos e do Notariado, pelo Despacho conjunto n.º 744/98, de 20.07.99, publicado no D.R. II, n.º 200, de 27.08.99 — afecta à Conservatória dos Registos Centrais, nos termos do n.º 2 do artigo . 3.º do Decreto-Lei n.º 89-D/98, de 13.04 (4.º escalão, índice 485).

Lisboa 22 de Setembro de 2008, — A Vice-Presidente, *Carolina Ferra*.

Despacho (extracto) n.º 24539/2008

Por despacho do Presidente do Instituto dos Registos e Notariado, I. P., datado de 11 de Junho de 2008, foi Isabel Maria Rodrigues dos Santos Mondego, primeira-ajudante na situação de licença sem vencimento, autorizada a regressar ao serviço, nos termos do n.º 4 do artigo 108.º do Decreto-Lei n.º 26/2004, de 4 de Fevereiro, para lugar do quadro paralelo do município de Leiria, ficando afecta à Conservatória do Registo Civil de Leiria.

(Não carece de visto do Tribunal de Contas.)

23 de Setembro de 2008. — A Vice-Presidente, *Carolina Ferra*.

MINISTÉRIO DO AMBIENTE, DO ORDENAMENTO DO TERRITÓRIO E DO DESENVOLVIMENTO REGIONAL

Gabinete do Secretário de Estado do Ordenamento do Território e das Cidades

Despacho n.º 24540/2008

Com vista à implantação das infra-estruturas do Sistema de Saneamento da Silveira, a desenvolver no concelho de Torres Vedras, no âmbito da execução do Sistema Multimunicipal de Abastecimento de Água e Saneamento do Oeste, veio a Águas do Oeste, S. A., criada pelo Decreto-Lei n.º 305-A/2000, de 24 de Novembro, requerer ao Ministro do Ambiente, Ordenamento do Território e Desenvolvimento Regional, nos termos dos artigos 1.º, 12.º a 15.º e 19.º do Código das Expropriações, aprovado pela Lei n.º 168/99, de 18 de Setembro, a declaração de utilidade pública, com carácter de urgência, da expropriação de um total de 15 parcelas de terreno, localizadas na freguesia de Silveira 1 parcela, na freguesia de São Pedro da Cadeira 11 parcelas, na freguesia de A dos Cunhados 2 parcelas e, finalmente, na freguesia da Ventosa 1 parcela, todas no concelho de Torres Vedras, identificadas no mapa e assinaladas nas plantas, constantes do presente processo.

Assim, no exercício das competências que me foram delegadas pelo Ministro do Ambiente, do Ordenamento do Território e do Desenvolvimento Regional, nos termos do despacho n.º 16 162/2005, de 5 de Julho, publicado no *Diário da República*, 2.ª série, n.º 141, de 25 de Julho de 2005, nos termos e para os efeitos do disposto nos artigos 1.º, 10.º, 12.º, 13.º, n.º 1, 14.º, n.º 1, e 15.º do Código das Expropriações, aprovado pela Lei n.º 168/99, de 18 de Setembro, e com os fundamentos constantes da informação n.º 223/DSJ/2006, de 14 de Dezembro, e da informação n.º 115/DSO/2008, de 29 de Abril, ambas da Direcção-Geral do Ordenamento do Território e Desenvolvimento Urbano, declaro a utilidade pública e atribuo carácter urgente à expropriação das 15 parcelas de terreno identificadas no mapa e plantas anexos ao presente despacho e que dele fazem parte integrante, necessárias à implantação das infra-estruturas do Sistema de Saneamento da Silveira, a desenvolver no concelho de Torres Vedras, no âmbito da execução do Sistema Multimunicipal de Abastecimento de Água e Saneamento do Oeste, a favor de Águas do Oeste, S. A.

Autorizo ainda que durante a execução dos trabalhos de construção sejam ocupadas, temporariamente, as faixas marginais dos prédios abrangidos pela presente expropriação, nos termos do artigo 18.º do Código das Expropriações, numa largura variável em função das necessidades decorrentes dos projectos aprovados.

Os encargos com a expropriação são da responsabilidade da sociedade Águas do Oeste, S. A.

21 de Maio de 2008. — O Secretário de Estado do Ordenamento do Território e das Cidades, *João Manuel Machado Ferrão*.

Parcela	Nome e morada dos interessados	Freguesia	Matriz	Descrição predial	Confrontações	Natureza das parcelas	Área
01BREGE	Proprietários: Francisco Alves da Silva Casado(a) com: Maria do Carmo Esteves Rua de Mira Mar, 2560-192 São Pedro da Cadeira Amadeu dos Ramos Tomás Casado(a) com: Maria da Nazaré Silva Rua do Lugar de Baixo, 56 2560-193 São Pedro da Cadeira	Silveira	Rústica-95-D . . .	N/D	Norte: estrada Sul: artigo 110-D Este: ribeira Oeste: artigo 92-D	RAN, REN . . . Espaços Flores- tais.	144
01SPC	Proprietário: Maria do Carmo Constantino Martins Ribeiro Casado(a) com: João Luís Ferreira Ribeiro Rua da Pena Seca, 14 2565-835 Ventosa TVD	São Pedro da Cadeira.	Rústica-67-R. . .	2004	Norte: caminho Sul: Regueira Este: caminho Oeste: João Bernardino	RAN e REN. . .	144
02ASII	Proprietários: João Ramos Tomás Rua do Lugar de Baixo, 2560-191 São Pedro da Cadeira Armando de Matos A/C José Ramos Tomás, Travessa Lugar de Baixo, 9, Assenta, 2560-191 São Pedro da Cadeira António Serafim Rodrigues Escola A/C José Ramos Tomás, Travessa do Lugar de Baixo, 9, Assenta, 2560-191 São Pedro da Cadeira José Ramos Tomás Travessa do Lugar de Baixo, 9, 2560-191 São Pedro da Cadeira Amadeu dos Ramos Tomás Casado(a) com: Maria da Nazaré Silva Rua do Lugar de Baixo, 56, 2560-193 São Pedro da Cadeira João Vieira Iria A/C José Ramos Tomás, Travessa do Lugar de Baixo, 9, Assenta, 2560-191 São Pedro da Cadeira António Gervásio da Silva Sar- dinha A/C José Ramos Tomás, 9, Travessa do Lugar de Baixo, Assenta, 2560-191 São Pedro da Cadeira Gil Manuel Catarino Ramos Tomás Rua do Lugar, 39, 2560-191 São Pedro da Cadeira	São Pedro da Cadeira.	Rústica-72-Y. . .	62625	Norte: caminho Sul: artigo 111-Y Este: Regueira Oeste: estrada	REN e Espaços de Paisagem Protegida.	144
02BOMBA	Proprietário: José Augusto Rodrigues dos Santos Casado(a) com: Maria de Fátima Ferreira Mi- randa Valente Rua Julião Crisóstomo Marqui- nho, 2560-049 A dos Cunhados	A dos Cunha- dos.	Rústica-26-TT. . .	523	Norte: Virgílio dos Santos Sul: Regueira Este: José dos Santos Oeste: estrada	RAN	144
02BORD2	Proprietário: Luís António Figueiras Cons- tantino Rua dos Navegantes, 18 2565-836 Ventosa TVD	Ventosa	Rústica-Omisso	3012	Norte: caminho e An- tónio Santos Sul: Maria Teresa Cle- mente Pedro Este: Regueira e ca- minho Oeste: herdeiros de David Cruz	RAN e REN. . .	144

Parcela	Nome e morada dos interessados	Freguesia	Matriz	Descrição predial	Confrontações	Natureza das parcelas	Área
03 ARNE I	Proprietário: Maria Augusta dos Santos Crispim Casado(a) com: José Fernando Crispim Mota Estrada Principal, 11, 1º Andar 2560-049 A dos Cunhados TVD	A dos Cunhados.	Rústica-29-S. . .	5324	Norte: Herdeiros de Isidoro Carlos Vieira Sul: estrada Este: José Augusto dos Santos Oeste: estrada	Área Agrícola . . .	144
03ASI	Proprietário: Maria de Lurdes Lucas Casado(a) com: António Pedro Pascoal Av. Miguel Bombarda, 140, 4º Dtº 2745-Queluz	São Pedro da Cadeira.	Rústica-08-X. . .	1419	Norte: José Pereira Sul: José Barreira Este: Augusto dos Reis Oeste: Ribas do Mar	REN e Espaços de Paisagem Protegida.	144
03COUTI	Proprietário: Águeda de Jesus Alves Rua dos Henriques, 5 2560-193 São Pedro da Cadeira Proprietário: Eduardo Alves Henriques Rua dos Henriques, 5 2560-193 São Pedro da Cadeira	São Pedro da Cadeira.	Rústica-4-Q . . .	N/D	Norte: estrada nacional Sul: artigo 16-Q Este: João Henriques Oeste: Rio Sizandro	RAN e REN. . .	266
04CAMBI	Proprietários: João da Silva Rosa Rua 15 de Julho, 32, 2560-192 São Pedro da Cadeira José da Silva Rosa Rua 15 de Julho,37, 2560-192 São Pedro da Cadeira Teodoro Alves Casado(a) com: Maria do Carmo Rosa Rua do Casal Brito,nº4 2560-192 São Pedro da Cadeira João Luís Alves Rua dos Lavadouros, 12, 2560-192 São Pedro da Cadeira Maria Fernanda Pardal da Silva Bêco da Escola Velha, 7, 2560-191 São Pedro da Cadeira	São Pedro da Cadeira.	Rústica-21-H	655	Norte: Sul: Este: Oeste:	Espaços Agrícolas.	144
04COUTII	Proprietário: Rufino Roque de Carvalho Casado(a) com: Maria Sabina Roque de Carvalho Estrada do Chafariz, 2560-401 Silveira	São Pedro da Cadeira.	Rústica-63-M. . .	22420	Norte: estrada Sul: Casal da Si- queira Este: José da Palmira Oeste: Luis António Roque do Vale	RAN e REN. . .	144
05CAMBII	Proprietário: Francisco Boaventura Roque Pereira Casado(a) com: Maria Helena Amurete Dias Roque Rua de Tertuliano Roque, 4 2560-193 São Pedro da Cadeira	São Pedro da Cadeira.	Rústica-1-G . . .	1462	Norte: Domingos Roque de Carvalho Sul: Maria Graça de Carvalho e outros Este: Francisco Gomes Roque Ferreira e outro Oeste: Orla Marítima	RAN	144
05MOSQ	Proprietário: Maria do Rosário Gomes Franco Leal Casado(a) com: Luis Manuel Nicolau dos Santos Casal de Sequeira, 6 2560-401 Silveira	São Pedro da Cadeira.	Rústica-29-N. . .	1366	Norte: caminho Sul: rio Este: caminho e João dos Santos Oeste: herdeiros de Policarpo Gomes	RAN e REN. . .	144
06GENT	Proprietários: Maria da Conceição Silva Porfírio Casado(a) com: Mamede Porfírio 2560-192 São Pedro da Cadeira Maria da Glória Silva Casado(a) com:	São Pedro da Cadeira.	Rústica-12-A. . .	1147	Norte: rio Sizandro Sul: caminho Público Este: herdeiros de Rafael Antunes Oeste: herdeiros de Miguel Roque de Carvalho	REN e Espaços de Paisagem Protegida.	144

Parcela	Nome e morada dos interessados	Freguesia	Matriz	Descrição predial	Confrontações	Natureza das parcelas	Área
	<p>Alberto Roque de Carvalho Casal das Gentias de Cima, 2560-193 São Pedro da Cadeira Maria da Nazaré 2560-192 São Pedro da Cadeira Leónia da Conceição Silva Casado(a) com: José Antunes 2560-193 São Pedro da Cadeira Maria Helena da Silva Portela do Bispo, 2565-183 Dois Portos Maria do Carmo da Silva Casado(a) com: José Alves Maria Casal da Relva, 2560-401 Silveira Proprietário: Maria Luisa Alves da Silva Casal das Covas, 2560-192 São Pedro da Cadeira António Alves Tv. Da Tapada, Nº 5-3º Esq 1300-552-Lisboa Maria dos Anjos Silva Antunes Carlos Casado(a) com: Inácio Antunes Carlos Rua Dª Teresa de Jesus Pereira, Bloco 1, 24-1º esq. 2560-364-Torres Vedras António Francisco da Silva Casado(a) com: Mariana Henriques Dias da Silva 2560-192 São Pedro da Cadeira</p>						
07BEI	<p>Proprietários: Anselmo Carlos Santos Rua Principal, 39-A 2560-193 São Pedro da Cadeira António Augusto Carlos dos Santos Rua Principal, 39-A 2560-193 São Pedro da Cadeira Paulo Jorge Carlos Santos Rua Principal, 39-A 2560-193 São Pedro da Cadeira</p>	São Pedro da Cadeira.	Rústica-13-B. . .	1710	Norte: Regueira Sul: estrada Este: artigo 12-B Oeste: caminho	RAN e REN. . .	144
08BEII	<p>Proprietários: Maria da Nazaré Gomes Casal do Porto Rio, 2560-193 São Pedro da Cadeira Manuel Gomes Duarte Vicente Estrada Nacional n.º 247, Escaravilheira, 79 2560-194 São Pedro da Cadeira Lucinda da Conceição Gomes Duarte Vicente casada com: Valdemar Pereira Vicente Rua dos Pocicos, 14 2565-839 Ventosa TVD Maria dos Anjos Gomes Duarte Costa 2519 Highmount Cres., Oakville Ontário, Canada, L6M-4Z1 Marcolina Gomes Duarte Lúcio casada com: Carlos Rui Pestana Lúcio Rua do Aranha, 19, Casal das Figueiras 2560-192 São Pedro da Cadeira</p>	São Pedro da Cadeira.	Rústica-23-C. . .	239	Norte: estrada Sul: herdeiros de António Ferreira Este: rio Oeste: herdeiros de José Roque e herdeiros de António Ferreira	RAN e REN. . .	144

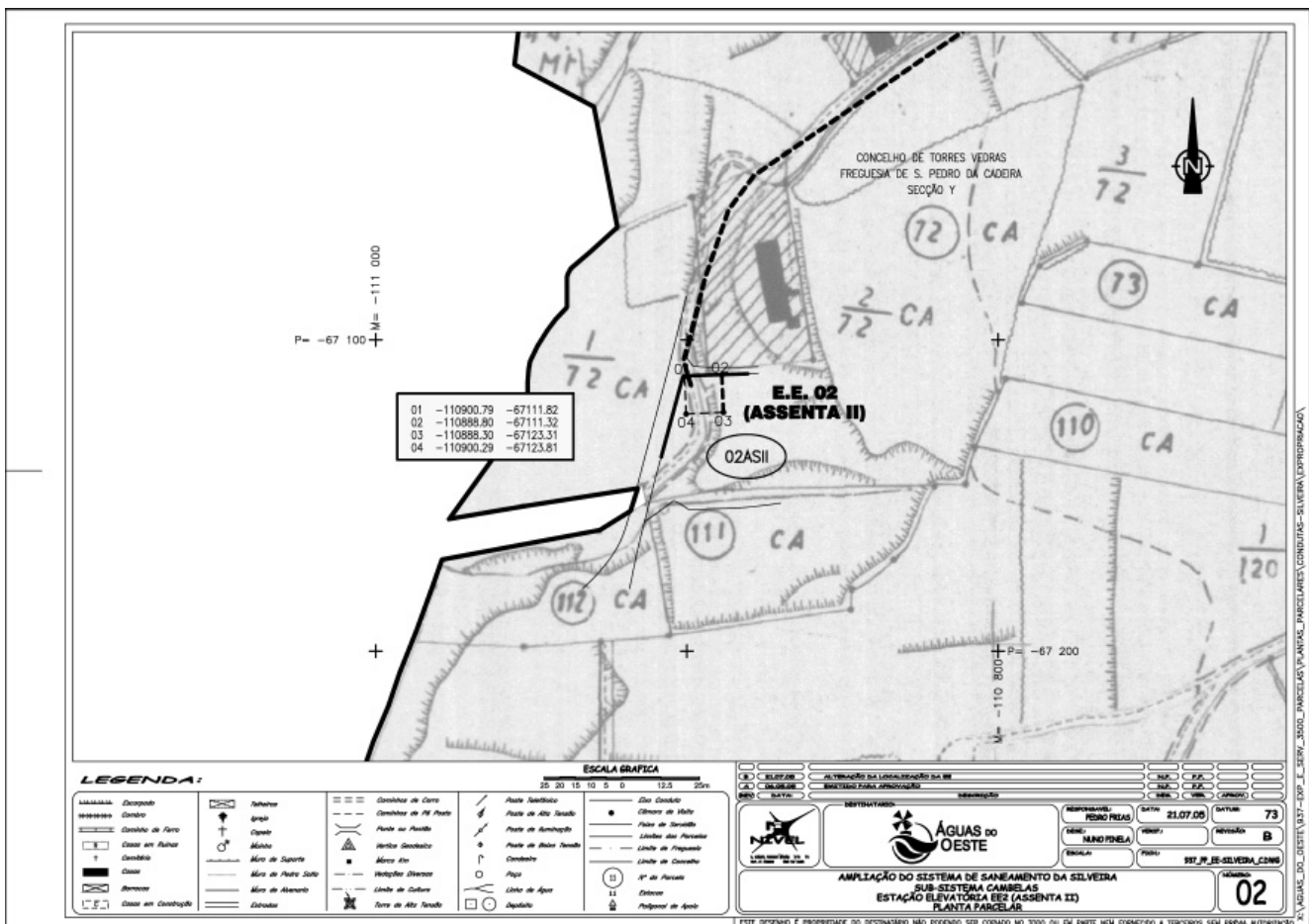
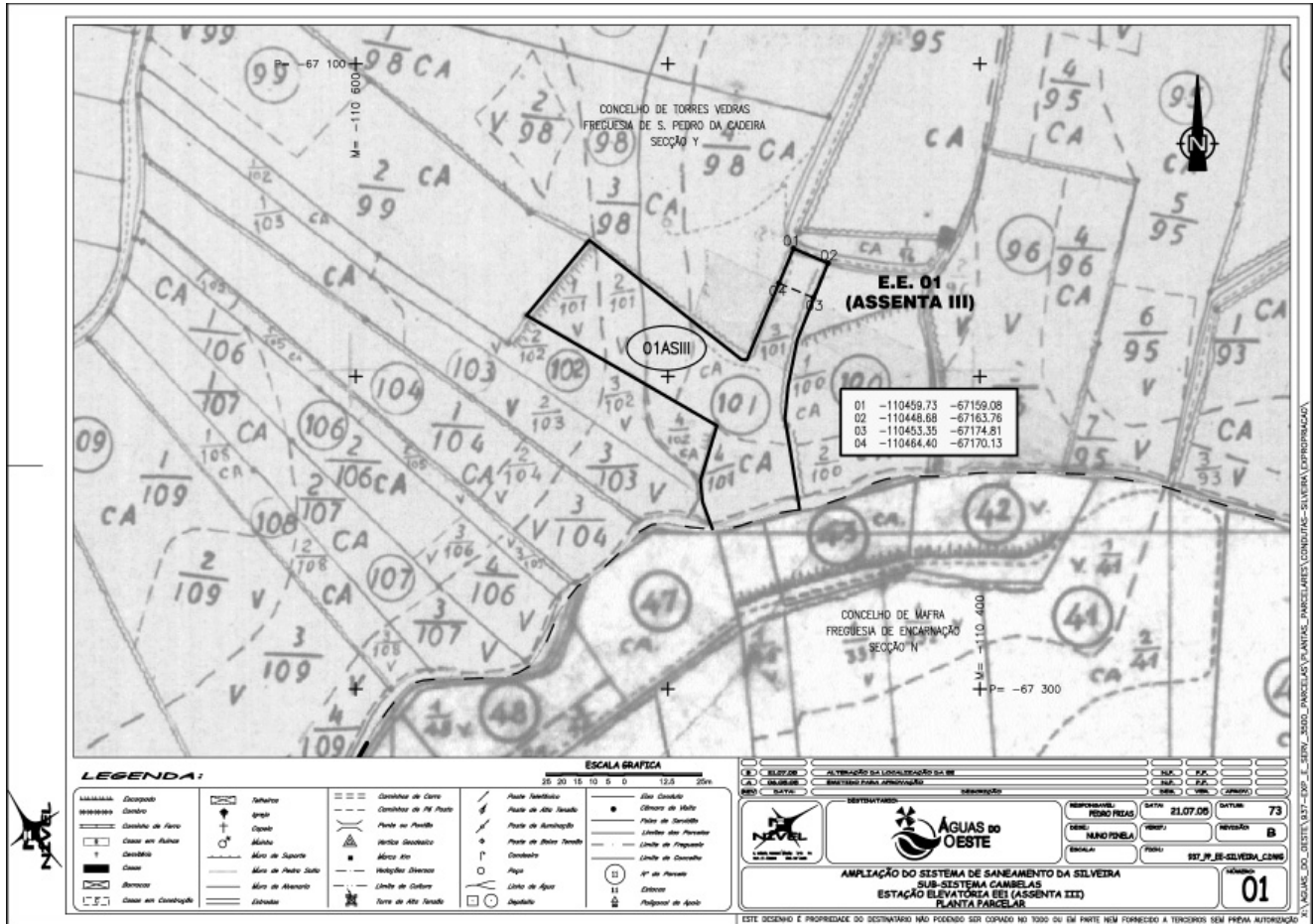

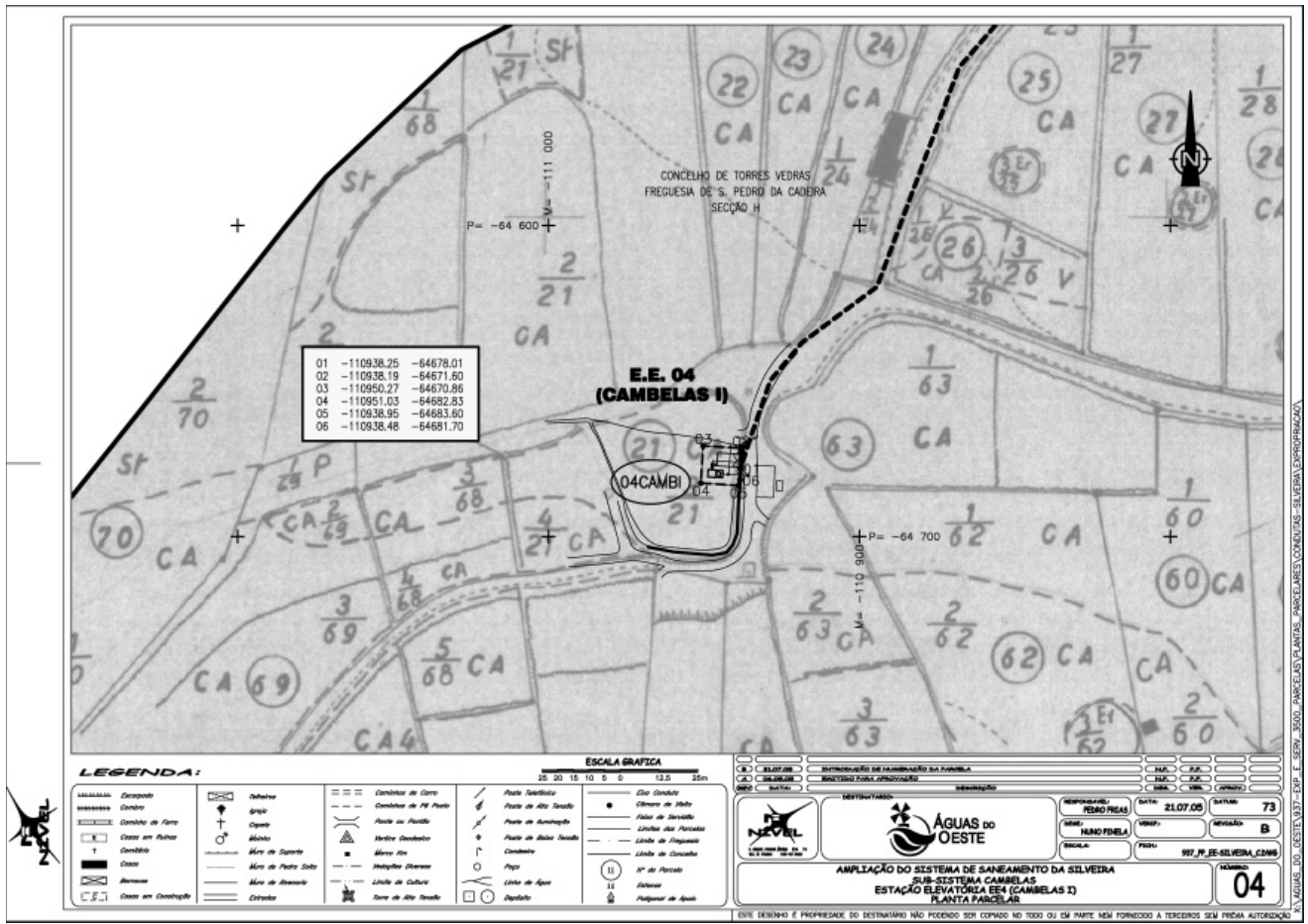
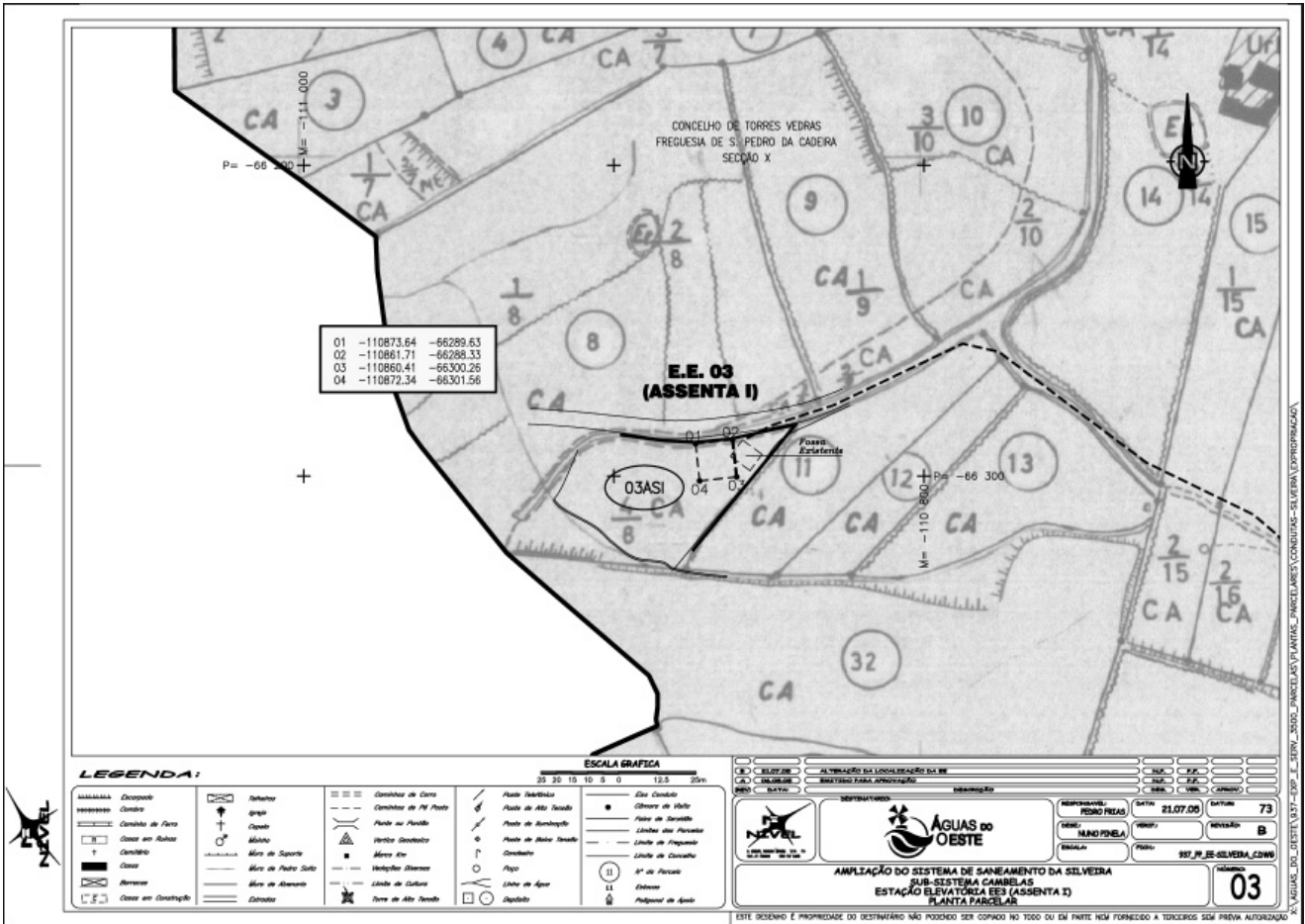

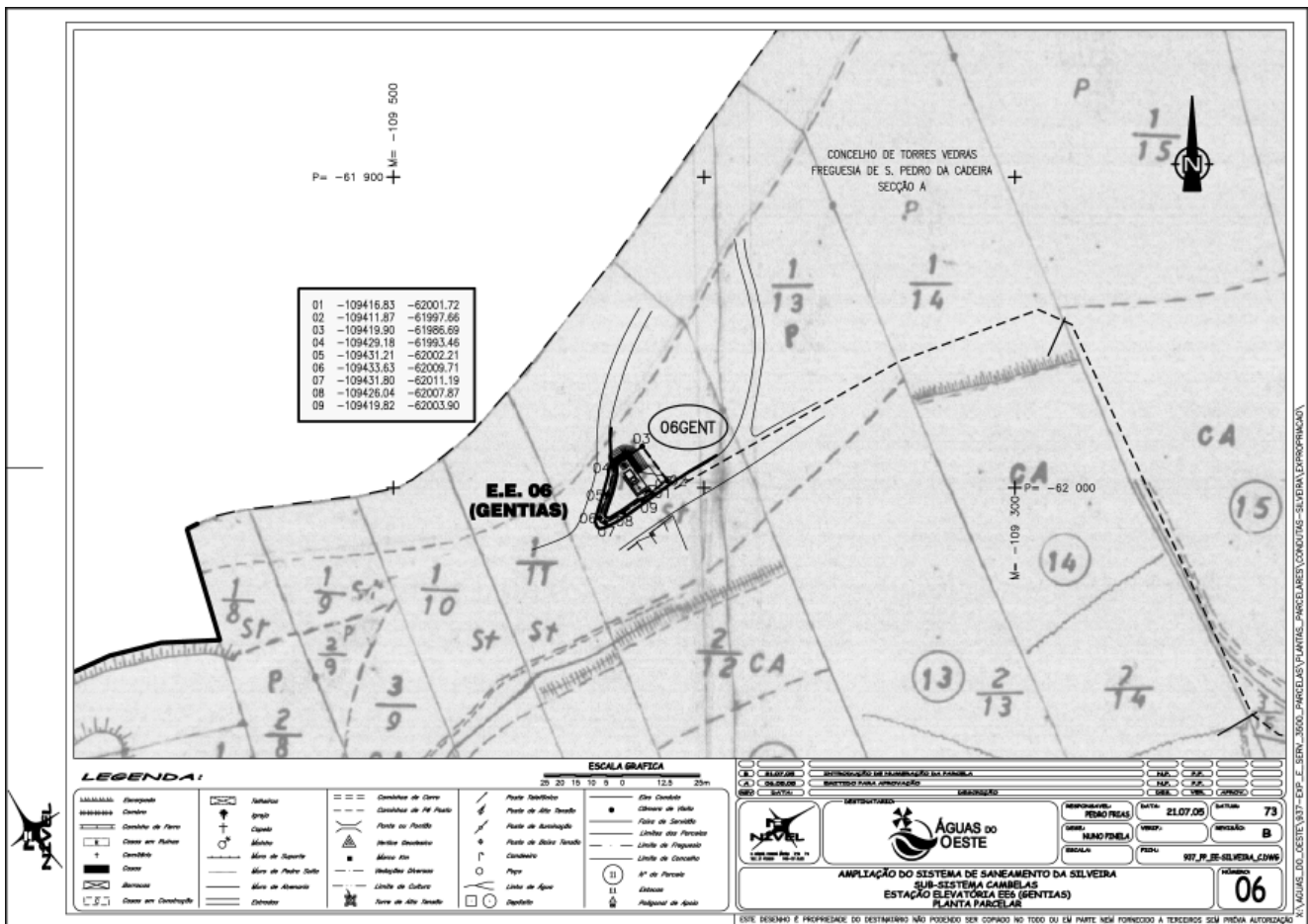
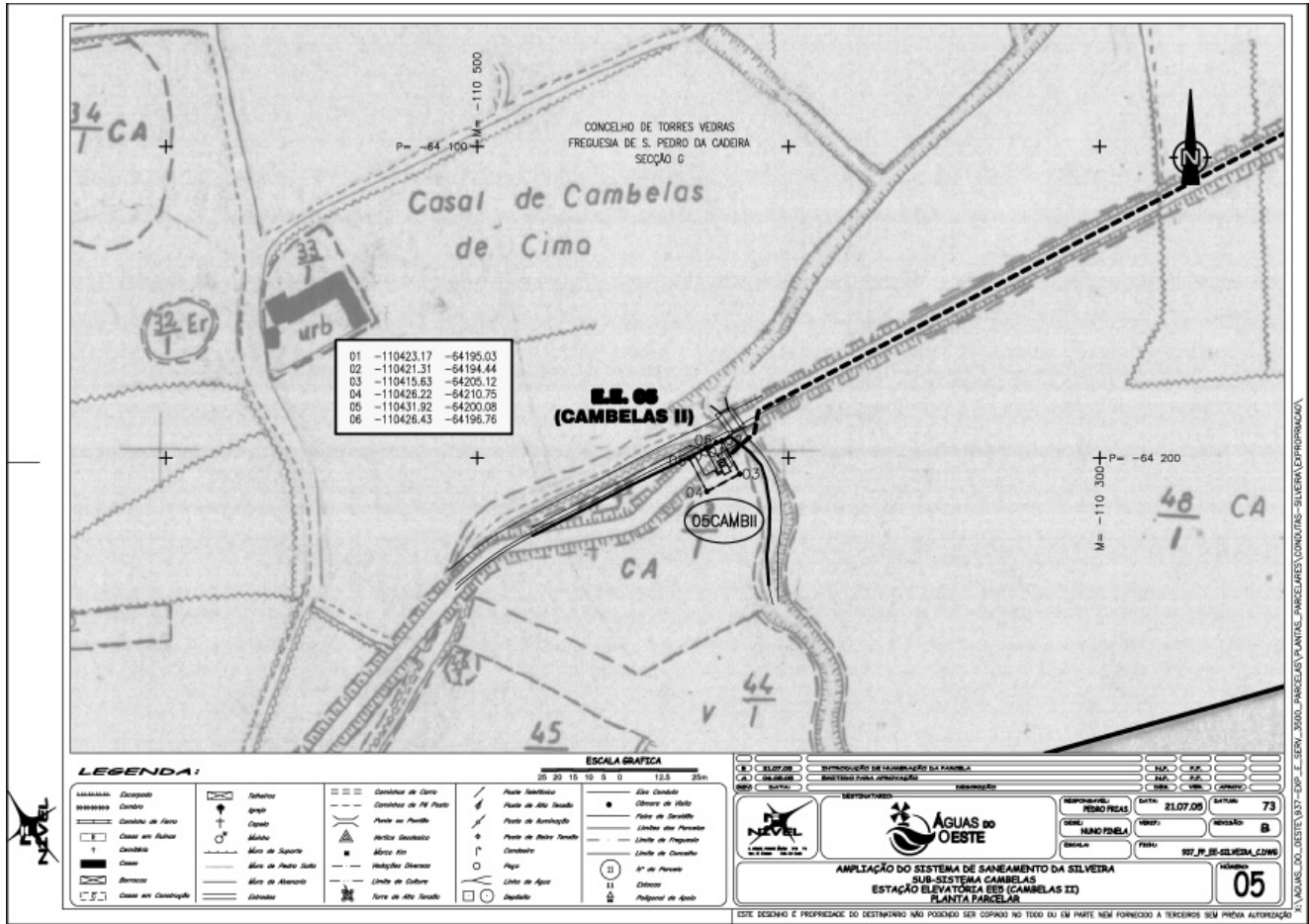

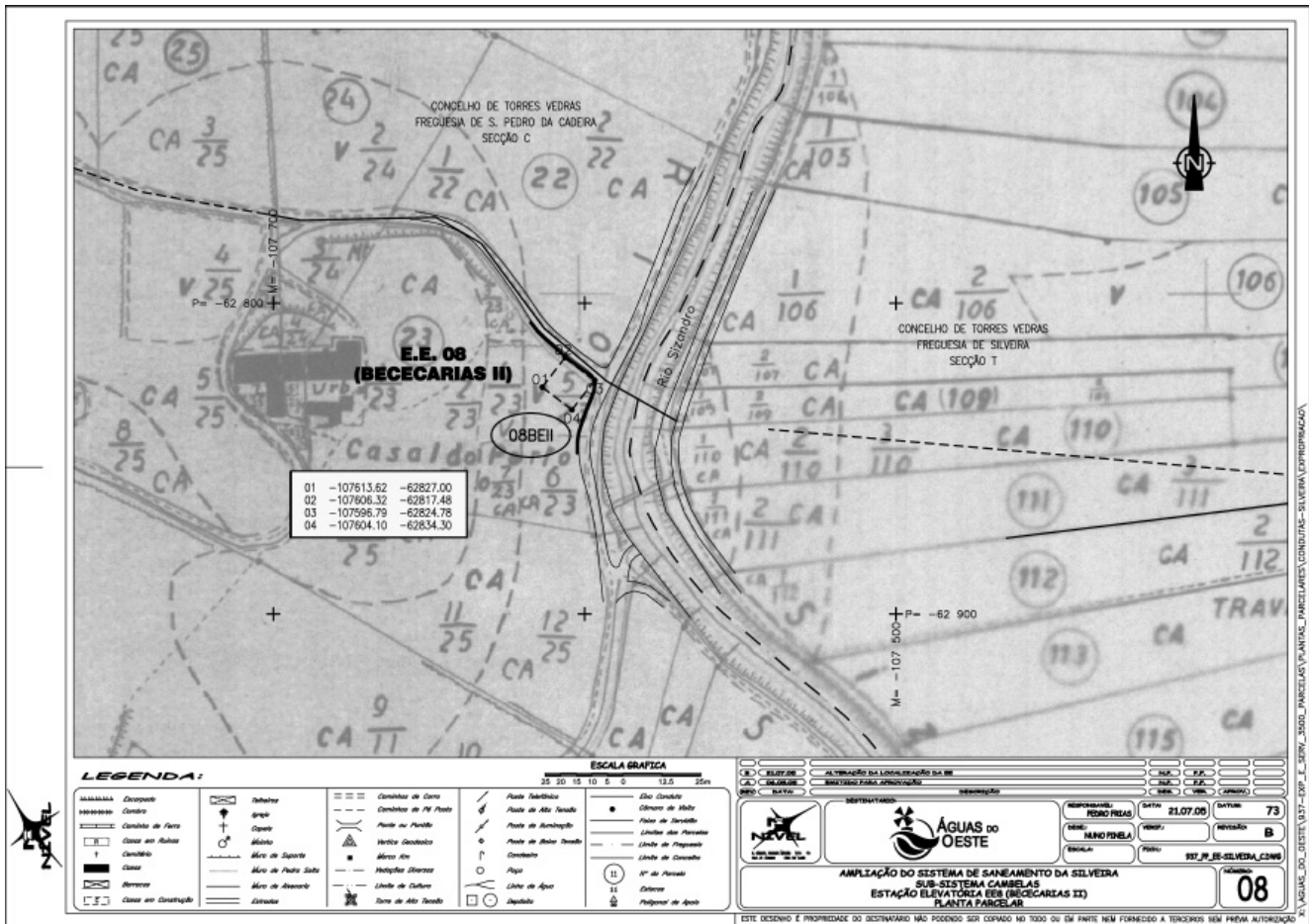
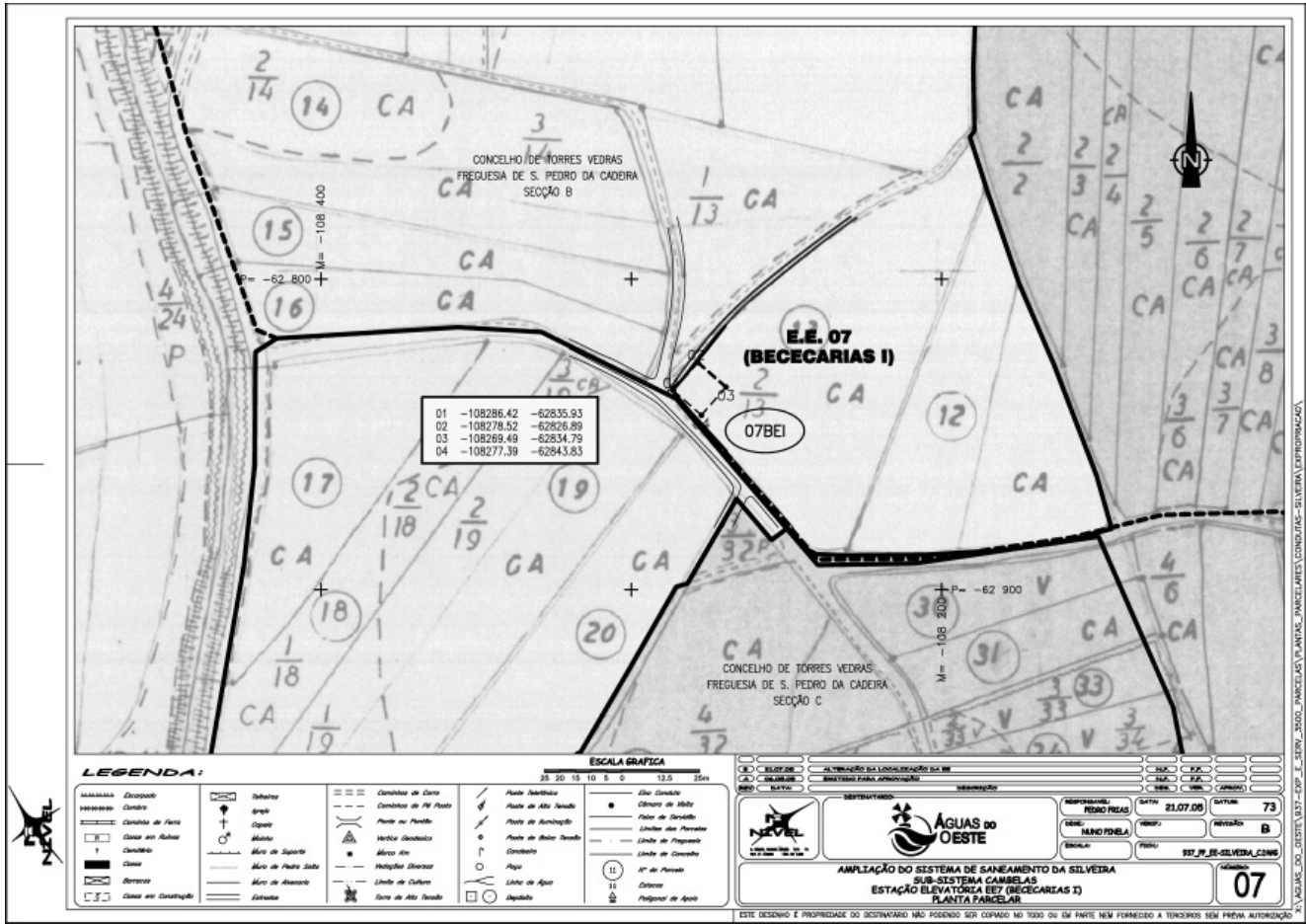

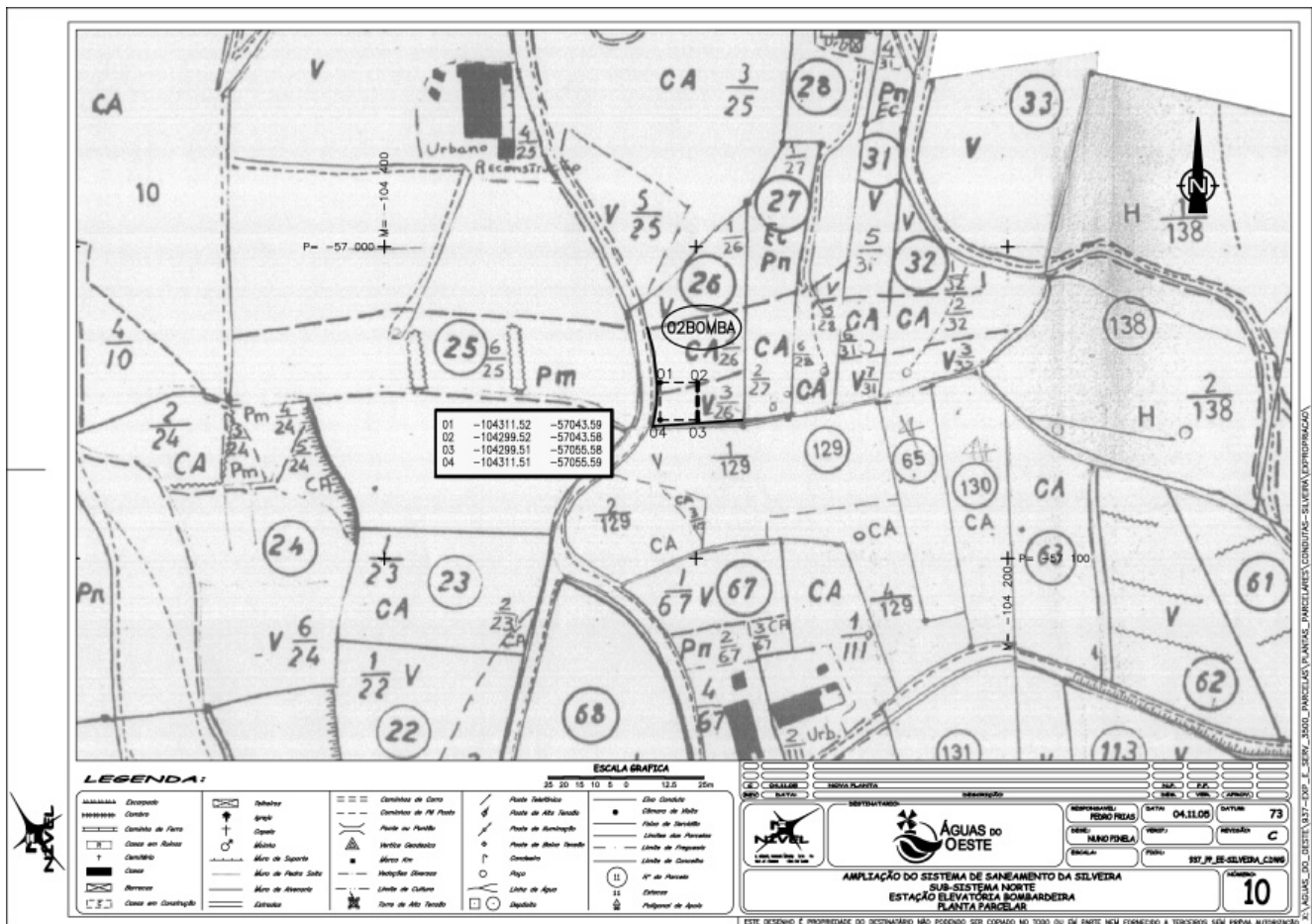
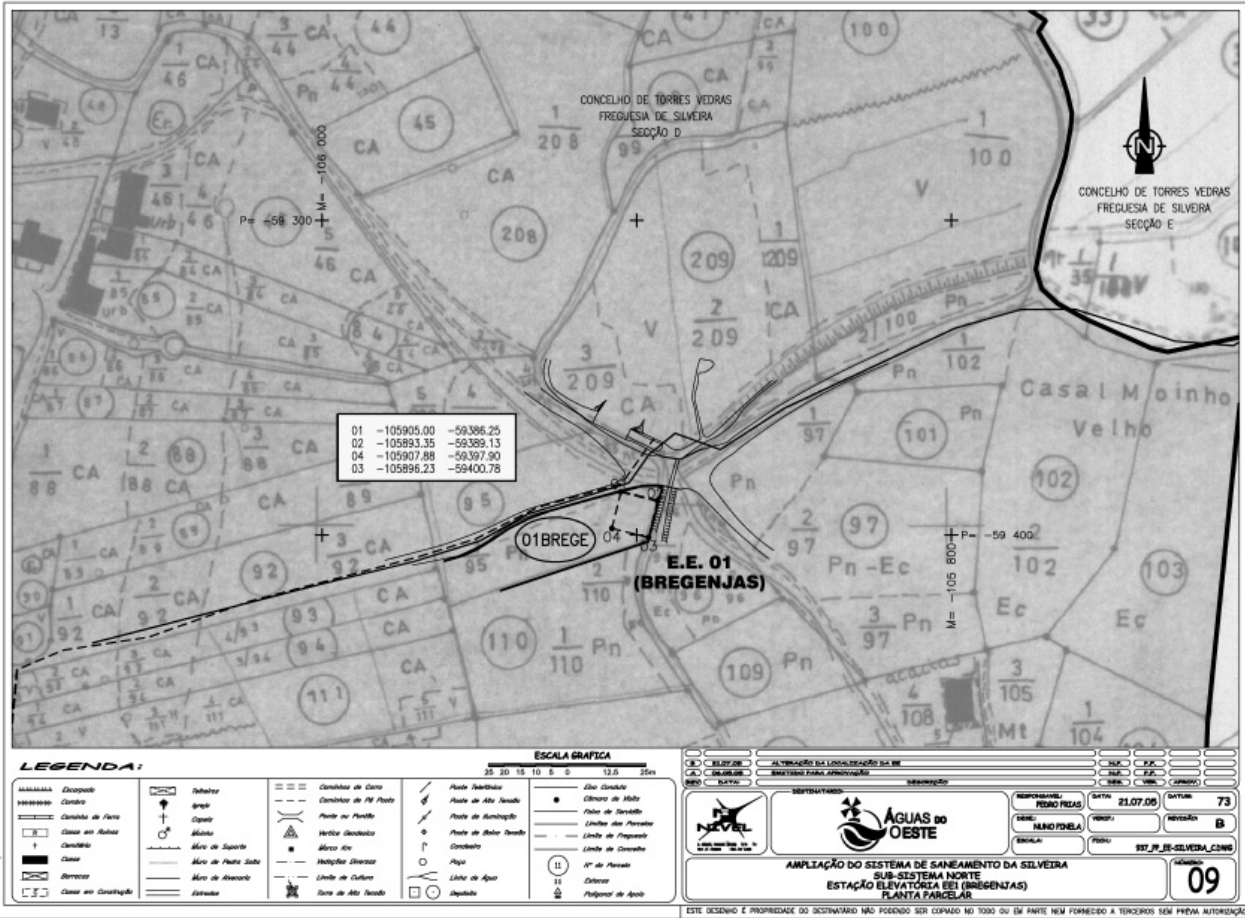

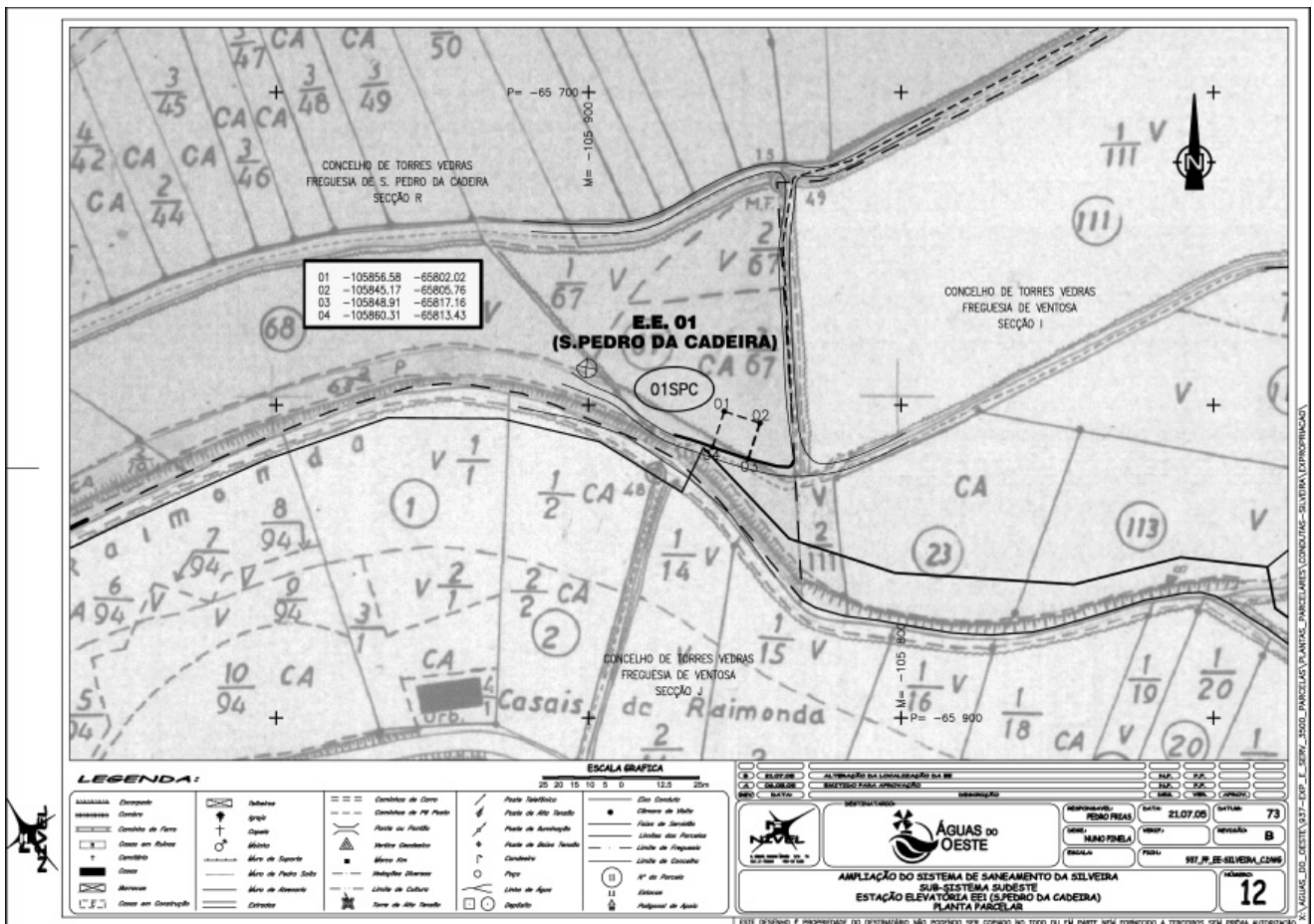
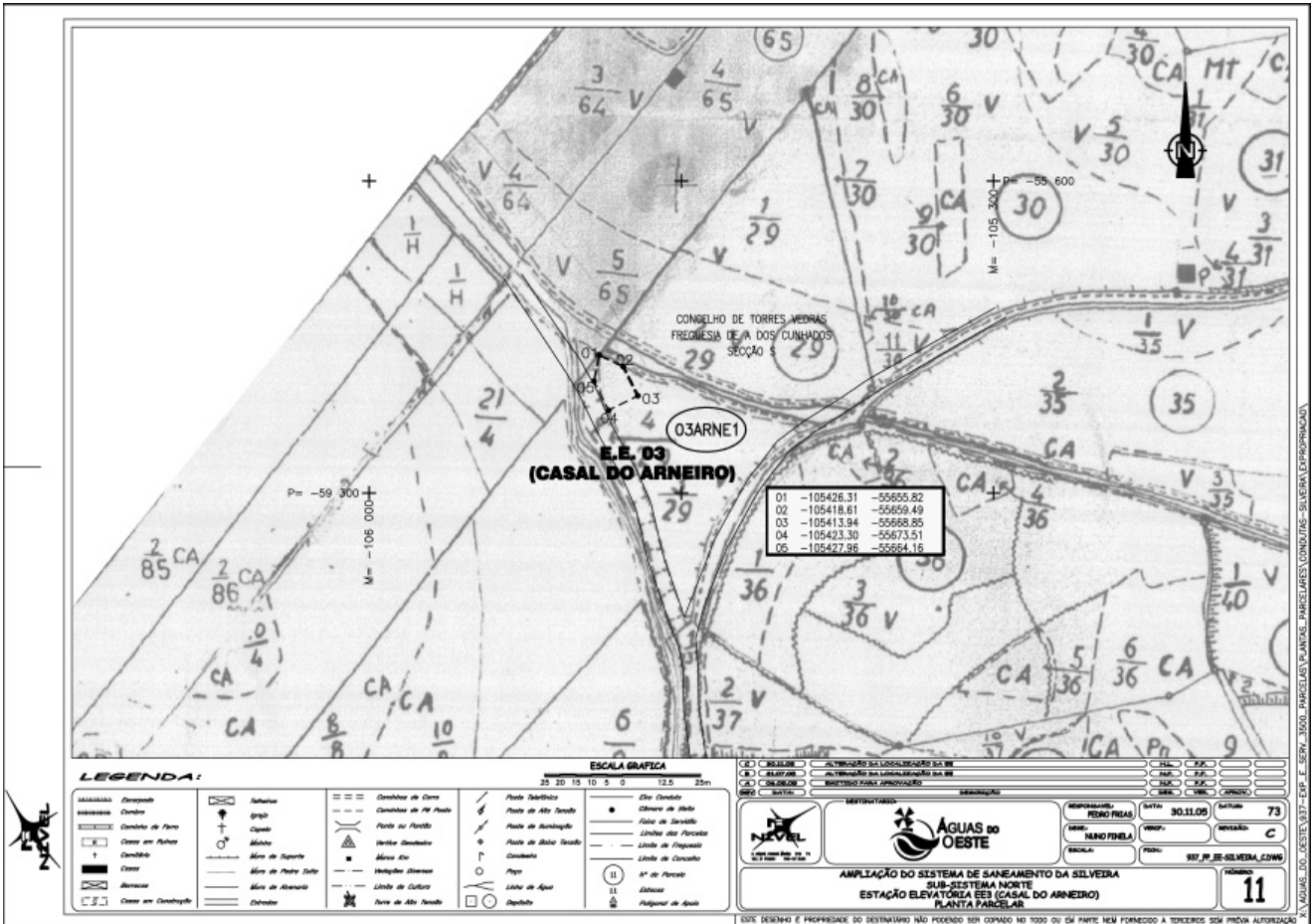

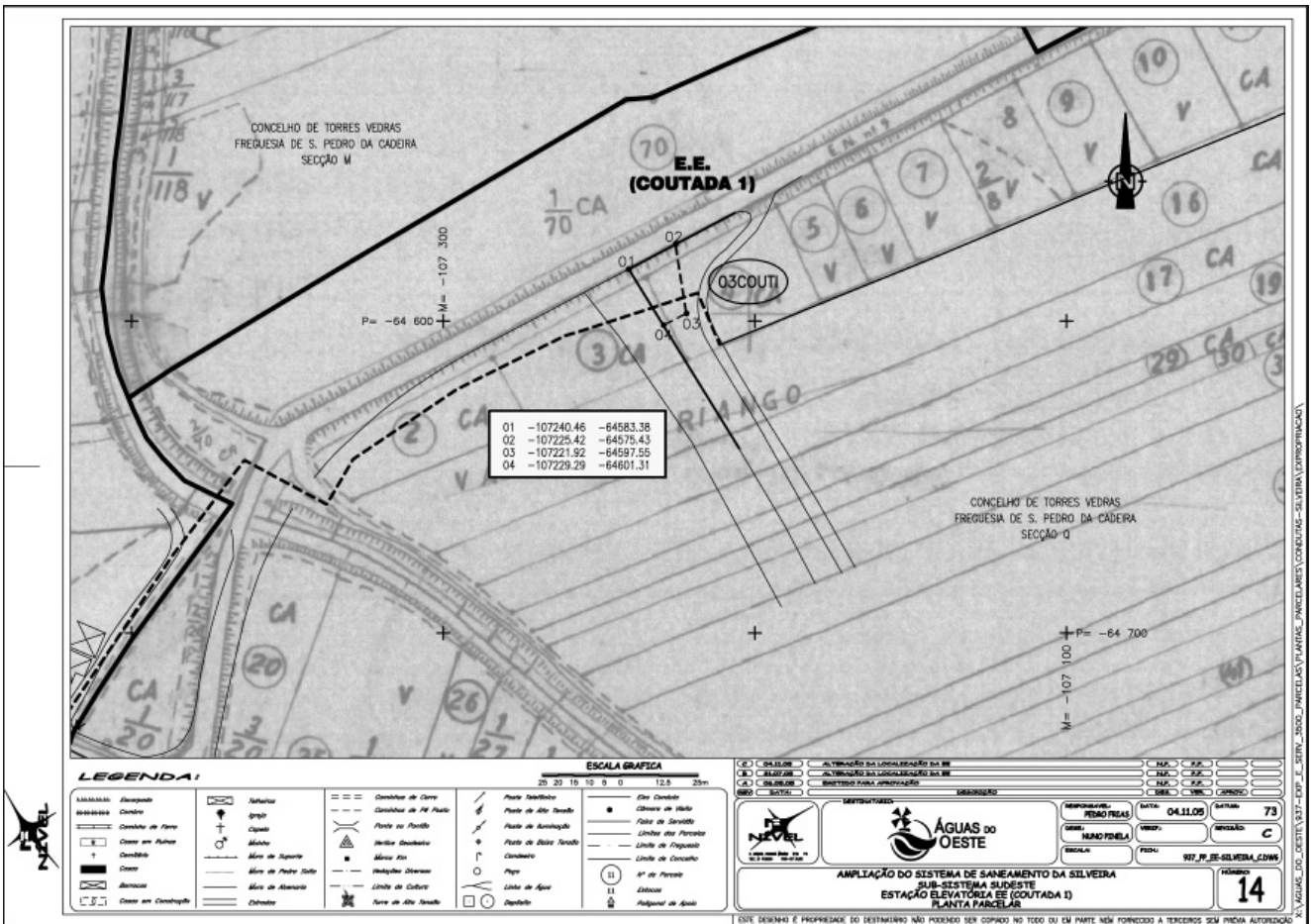
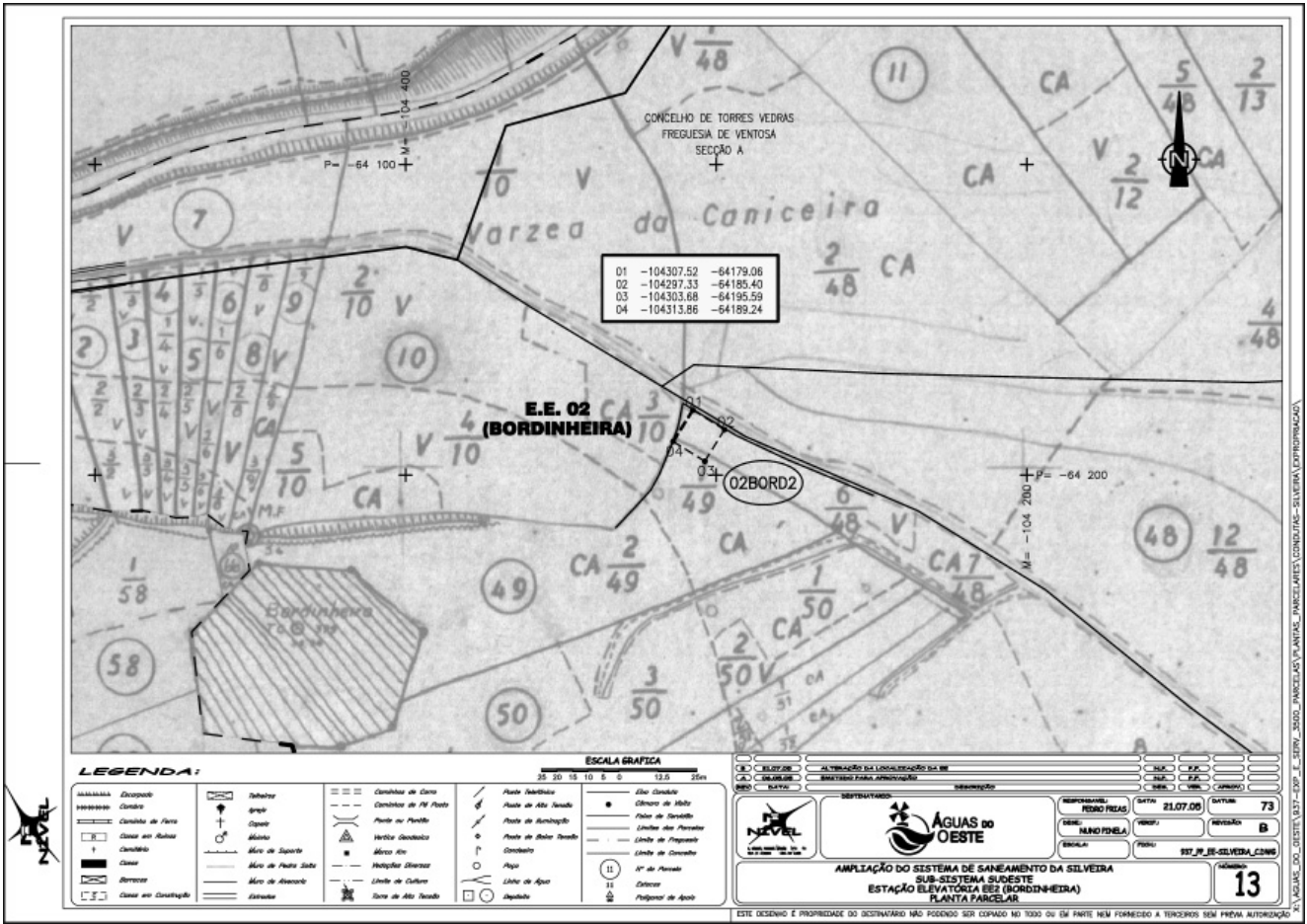

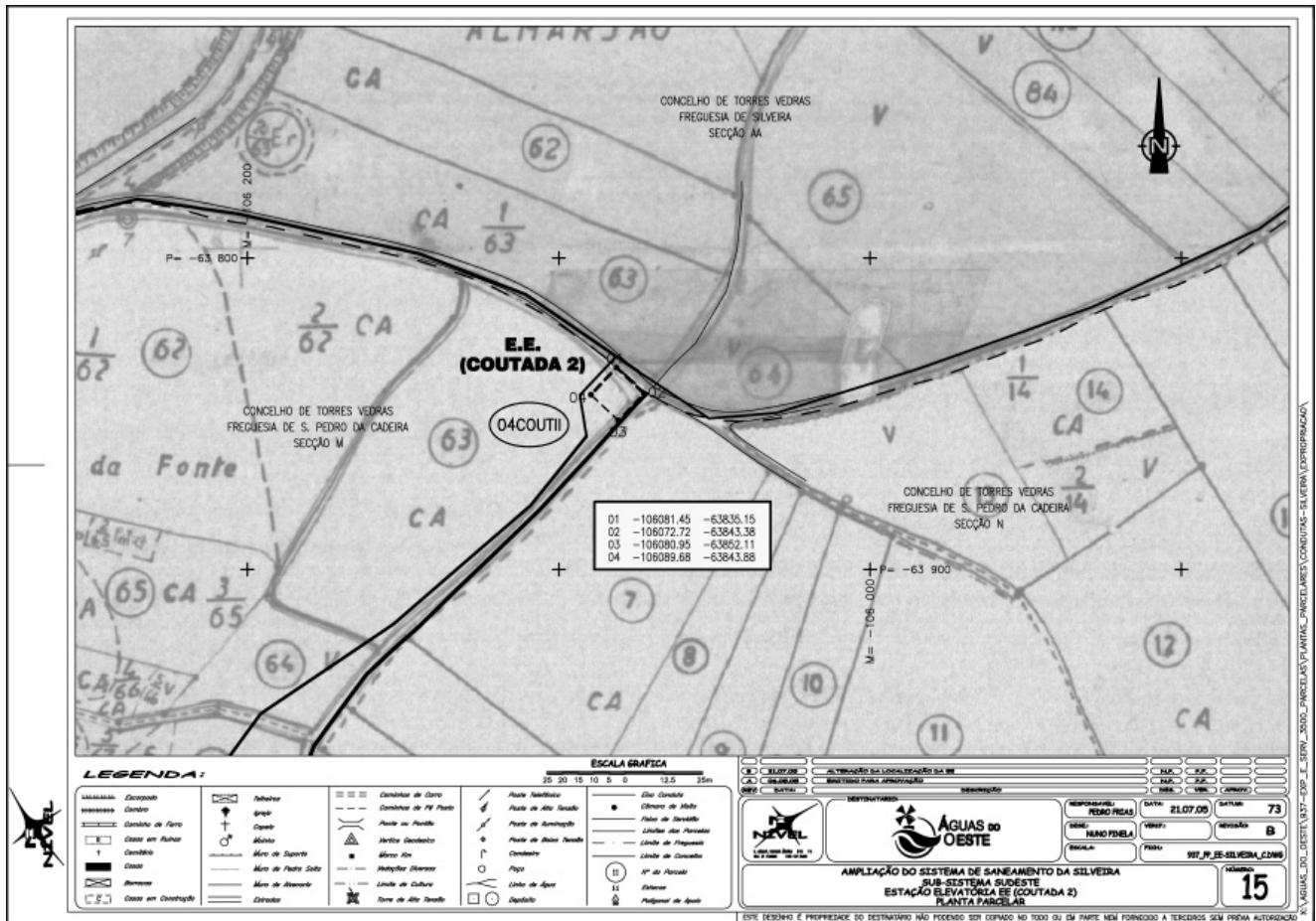

Instituto da Habitação e da Reabilitação Urbana, I. P.

Listagem n.º 368/2008

Lista de benefícios concedidos pelo IHRU no 2º Semestre de 2007

2º Semestre 2007

Entidade decisora	Data da decisão	Entidade beneficiária	Euros Montante
IHRU	13-07-2007	José Manuel Costa Mesq. Guimarães	18.098,72
IHRU	20-07-2007	S.C.Misericórdia Ribeira Grande	35.194,20
IHRU	20-07-2007	S.C.Misericórdia Ribeira Grande	40.747,74
IHRU	25-07-2007	Florival José Costa	18.671,20
IHRU	27-07-2007	José Alfredo Borges Teixeira	28.144,80
IHRU	30-07-2007	Dimas Ramos da Cruz	18.671,20
IHRU	31-07-2007	Construções Mendes & Ferro	19.575,09
IHRU	31-07-2007	Gonçalves, Henriques & Henriques	23.727,62
IHRU	31-07-2007	Hagen Imob/Soc. Constr. Hagen	28.579,13
IHRU	31-07-2007	José França Const., S.A.	19.868,23
IHRU	31-07-2007	Manuel Antunes Ribeiro	21.944,40
IHRU	31-07-2007	Noronha & Vascon./A.F & Helder	21.210,84
IHRU	03-08-2007	Rogério Lucas da Natividade Santos	22.785,60
IHRU	07-08-2007	Anabela Faria Nunes Martins	28.144,80
IHRU	14-08-2007	Cecília Maria da Veiga Mendes	28.144,80
IHRU	16-08-2007	A Benéfica Previdente-AS.Prev.	31.665,88
IHRU	16-08-2007	Alfredo Magalhães Sá Azevedo	29.521,17
IHRU	16-08-2007	António Gomes Coelho	48.061,88
IHRU	16-08-2007	Hortense do Nascimento Ribeiro	20.194,87
IHRU	16-08-2007	José Manuel Gomes Monteiro	28.144,80
IHRU	16-08-2007	Maria Manuela Fonseca V. F. Mendonça	27.603,66
IHRU	16-08-2007	Maria Rosália Lousada Abrantes Fraga	17.271,03
IHRU	16-08-2007	Província Port. Sac. Coração Jesus	53.568,18
IHRU	20-08-2007	José Fernando Ramos da Fonseca	22.785,60
IHRU	31-08-2007	A.M.Mesquita Imob./ A.M.M.&F.	18.986,72