

**Despacho n.º 22183/2008**

Nos termos do disposto na alínea *a*) do n.º 1 do artigo 14.º e do n.º 2 do artigo 15.º do Código das Expropriações, aprovado pela Lei n.º 168/99, de 18 de Setembro, atenta a resolução do Conselho de Administração da EP — Estradas de Portugal, S. A., de 26 de Junho de 2008, que aprovou as plantas parcelares e os mapas de expropriações das parcelas de terreno necessárias à execução da obra da SCUT das Beiras Litoral e Alta A25-IP5 — Mangualde-Guarda — sublanço Mangualde-Fornos de Algodres (quilómetro 13+800 ao quilómetro 21+297,429) — aditamento n.º 9, tendo agora o seu início previsto no prazo de seis meses, declaro, no uso da competência que me foi delegada pelo despacho do Ministro das Obras Públicas, Transportes e Comunicações n.º 26 680/2007 (2.ª série), de 10 de Outubro, publicado no *Diário da República*, 2.ª série, n.º 224, de 21 de Novembro de 2007, ao abrigo do artigo 161.º do Estatuto das Estradas Nacionais, aprovado pela Lei n.º 2037, de 19 de Agosto de 1949, atendendo ao interesse público subjacente à célere e eficaz execução da obra projectada, a utilidade pública com carácter de urgência, da expropriação dos bens imóveis e direitos a eles inerentes, necessários à execução da obra da SCUT das Beiras Litoral e Alta A25-IP5 — Mangualde-Guarda — sublanço Mangualde-Fornos de Algodres (quilómetro 13+800 ao quilómetro 21+297,429) — aditamento n.º 9, identificados no mapa de expropriações e na planta parcelar em anexo, com os elementos constantes da descrição predial e da inscrição matricial, e dos direitos e ónus que sobre eles incidem, bem como os nomes dos respectivos titulares.

Os encargos com as expropriações em causa serão suportados pela EP — Estradas de Portugal, S. A.

20 de Agosto de 2008. — O Secretário de Estado Adjunto, das Obras Públicas e das Comunicações, *Paulo Jorge Oliveira Ribeiro de Campos*.

**Concessão SCUT das Beiras Litoral e Alta**

**A25-IP5 — Lanço Mangualde-Guarda — Sublanço Mangualde-Fornos de Algodres**

Lanço n.º 2 (quilómetro 13+800 ao quilómetro 21+297,429)

**Aditamento n.º 9**

Número da parcela	Nome e morada dos proprietários	Identificação do prédio				Área total
		Matriz/freguesia		Descrição predial	Confrontações do prédio	
		Rustica	Urbana			
255.2R9	Sara Almeida Nunes, Rua D. Maria Pia, n.º 507, 3.º Dto, 1350-199, Lisboa. Maria Emília Almeida Nunes, Praça D. Afonso V, n.º 3, 7.º Dto, 2615-357, Alverca do Ribatejo. Joaquina de Almeida Nunes Flor, Rua Afonso Gonçalves Baldaia, n.º 33, 2785-678, São Domingos de Rana.	450 Fornos de Algodres		00656/300895	Norte: Adelino Pina Sul: Caminho Nasc: Herdeiros de Joaquim Figueiredo Poente: Adelino Pina	238 m²
256.3R9	Hirondina Emília Almeida Carvalho, Rua da Bela Vista, n.º 35, R/c, Vila Cova de Tavares, 3530-031, Mangualde. Fernando de Lemos, Rua da Bela Vista, n.º 35, R/c, Vila Cova de Tavares, 3530-031, Mangualde. Maria da Conceição Almeida Lemos Teodoro, Rua Morais Soares, n.º 69, 1900-342, Lisboa.	473 Fornos de Algodres		ND	Norte: Adelino Pina Sul: Maria do Carmo Nunes da Silva Nasc: Manuel dos Santos Poente: Herdeiros de Assunção Figueiredo	388 m²
256A.1R9	José Nunes Monteiro, Quinta das Fontanheiras, 6370-229, Fornos de Algodres. Maria da Conceição Violante Pacheco Monteiro, Rua do Ténis, n.º 3, 6370-171, Fornos de Algodres. António de Almeida Nunes, Rua Dona Maria Pia, n.º 507, 3.º Dto, 1350-199, Lisboa.	465 Fornos de Algodres		00350/250990	Norte: Fernando de Lemos e Outro Sul: Herdeiros de Assunção Figueiredo Nasc: Maria do Carmo Nunes da Silva Poente: Ribeiro	294 m²

Número da parcela	Nome e morada dos proprietários	Identificação do prédio				Área total
		Matriz/freguesia		Descrição predial	Confrontações do prédio	
		Rustica	Urbana			
	Maria Emília de Almeida Nunes Lopes, Vila Seca—Chãs de Tavares, 3530-037, Mangualde Isabel da Conceição de Almeida Matos Pereira, Vila Seca—Chãs de Tavares, 3530-037, Mangualde.					
258.2R9	António Lemos de Pina, Bairro das Capelas, 6370-175, Fornos de Algodres	467 Fornos de Algodres		00522/100594	Norte: Maria do Carmo Nunes da Silva Sul: Herdeiros de António Caetano Nasc: Joaquina de Almeida Carvalho Poente: António Nunes Violante	208 m <sup>2</sup>
259A.2R9	António Lemos de Pina, Bairro das Capelas, 6370-175, Fornos de Algodres.	470 Fornos de Algodres		00521/100594	Norte: Fernando de Lemos Sul: Fernando de Lemos Nasc: Joaquina de Almeida Carvalho Poente: António Nunes Violante	259 m <sup>2</sup>

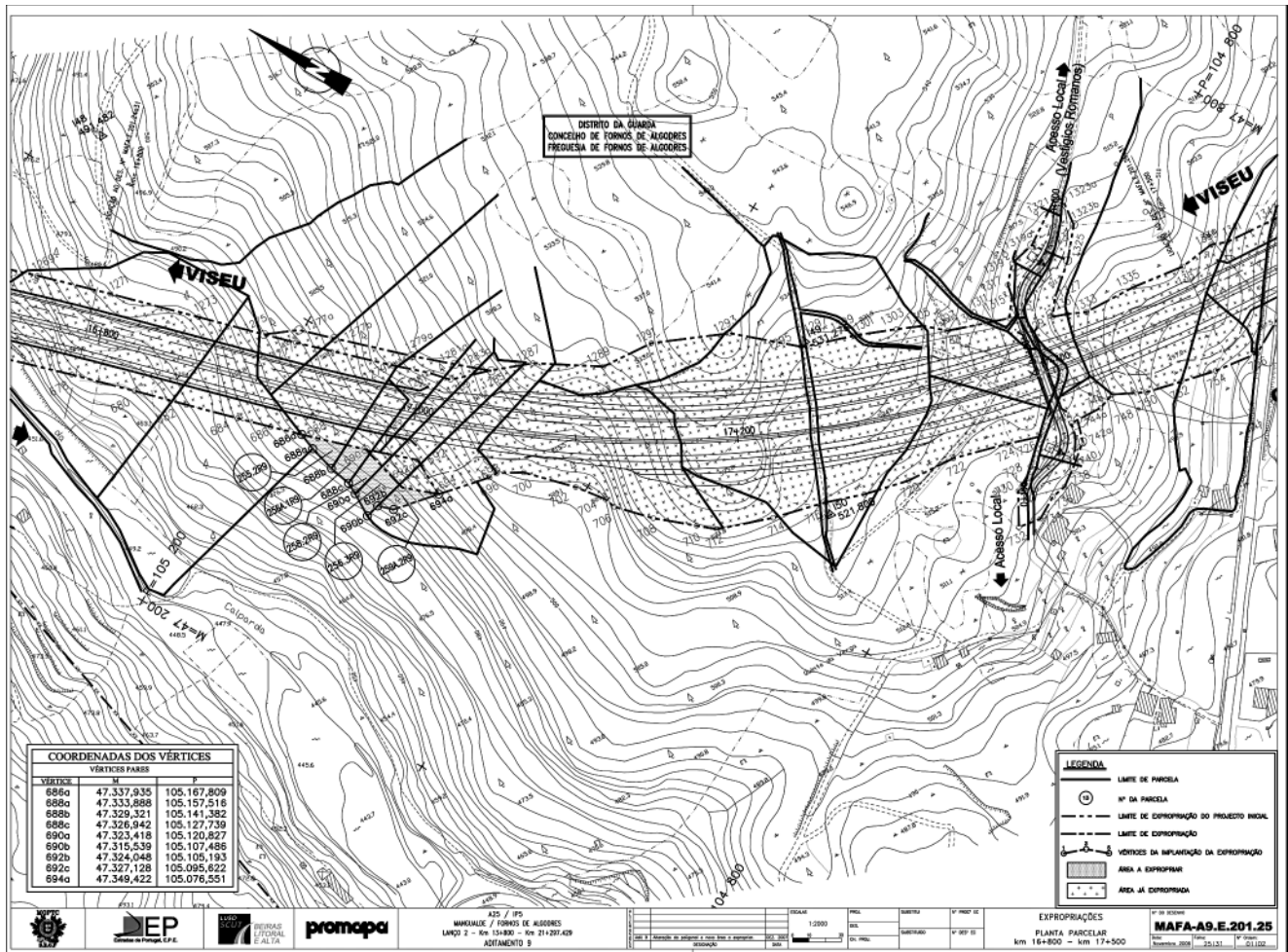

**Instituto da Mobilidade e dos Transportes Terrestres, I. P.**

**Aviso n.º 22575/2008**

Por despacho de 29 de Abril de 2008, do Vogal do Conselho Directivo deste Instituto, foi autorizado o cancelamento da carreira de serviço público de passageiros entre Charneca do Milharado-Malveira (Est.), em nome da empresa Rodoviária de Lisboa, S. A., com sede na Av. do Brasil, n.º 45-1.º, 1749-053 Lisboa.

9 de Julho de 2008. — O Director Regional de Mobilidade e Transportes de Lisboa e Vale do Tejo, *Luis Teixeira*.

300541803

**Aviso n.º 22576/2008**

Por despacho de 20 de Junho de 2008, do Vogal do Conselho Directivo deste Instituto, foi autorizado o cancelamento da carreira de serviço público de passageiros entre Camarate (B.º da Boavista)-Lisboa (CG) — Alvará 5238 em nome da Rodoviária de Lisboa, S. A., Av. do Brasil n.º 45 -1.º, 1749-053 Lisboa.

14 de Julho de 2008. — O Director Regional de Mobilidade e Transportes de Lisboa e Vale do Tejo, *Luis Teixeira*.

300591562

**MINISTÉRIO DO TRABALHO  
E DA SOLIDARIEDADE SOCIAL**

Gabinete do Secretário de Estado da Segurança Social

**Despacho n.º 22184/2008**

1 — Nos termos do disposto no artigo 11.º do Decreto-Lei n.º 262/88, de 23 de Julho, nomeio, em regime de destacamento, para prestar apoio administrativo ao meu Gabinete a assistente administrativa especialista

do Instituto da Segurança Social, I. P., Áurea Luísa Pereira de Almeida Pedreira Gomes.

2 — O presente despacho produz efeitos a partir de 1 de Setembro de 2008.

18 de Agosto de 2008. — O Secretário de Estado da Segurança Social, *Pedro Manuel Dias de Jesus Marques*.

**Instituto da Segurança Social, I. P.**

Departamento de Recursos Humanos

**Despacho (extracto) n.º 22185/2008**

Por despacho de 1 de Agosto de 2008, da Directora da Unidade de Desenvolvimento Organizacional e de Competências, proferido no uso de competências subdelegadas através do despacho n.º 20065/2008, publicado no *Diário da República*, 2.ª Série — n.º 145 de 29 de Julho de 2008, Hortense Amador Morgado, Assistente Administrativa Especialista do quadro de pessoal do ex — Centro Regional de Segurança Social do Algarve, nomeada definitivamente na categoria de Técnica Superior de 2.ª classe, da carreira Técnica Superior, nos termos do Decreto-Lei n.º 497/99 de 19 de Novembro.

(Não carece de fiscalização prévia do Tribunal de Contas)

18 de Agosto de 2008. — A Directora da Unidade de Gestão Administrativa de Recursos Humanos, *Lurdes Lourenço*.

**MINISTÉRIO DA SAÚDE**

Gabinete do Secretário de Estado Adjunto e da Saúde

**Despacho n.º 22186/2008**

O despacho n.º 10 279/2008, de 11 de Março, publicado no *Diário da República*, 2.ª série, n.º 69, de 8 de Abril de 2008, definiu as condições