

**Despacho n.º 22180/2008**

Nos termos do disposto na alínea *a*) do n.º 1 do artigo 14.º e do n.º 2 do artigo 15.º do Código das Expropriações, aprovado pela Lei n.º 168/99, de 18 de Setembro, atenta a resolução do conselho de administração da EP — Estradas de Portugal, S. A., de 23 de Julho de 2008, que aprovou as plantas parcelares e os mapas de expropriações das parcelas de terreno necessárias à execução da obra do nó desnivelado da Quinta do Conde — adenda n.º 1, tendo agora o seu início previsto no prazo de seis meses, declaro, no uso da competência que me foi delegada pelo despacho, do Ministro das Obras Públicas, Transportes e Comunicações, n.º 26680/2007, de 10 de Outubro, publicado no *Diário da República*, 2.ª série, n.º 224, de 21 de Novembro de 2007, ao abrigo do artigo 161.º

do Estatuto das Estradas Nacionais, aprovado pela Lei n.º 2037, de 19 de Agosto de 1949, atendendo ao interesse público subjacente à célere e eficaz execução da obra projectada, a utilidade pública, com carácter de urgência, da expropriação dos bens imóveis e direitos a eles inerentes, necessários à execução da obra do nó desnivelado da Quinta do Conde — adenda n.º 1, identificados no mapa de expropriações e na planta parcelar em anexo, com os elementos constantes da descrição predial e da inscrição matricial, e dos direitos e ónus que sobre eles incidem, bem como os nomes dos respectivos titulares. Os encargos com as expropriações em causa serão suportados pela EP — Estradas de Portugal, S. A.

19 de Agosto de 2008. — O Secretário de Estado Adjunto, das Obras Públicas e das Comunicações, *Paulo Jorge Oliveira Ribeiro de Campos*.

**Nó desnivelado da Quinta do Conde — Adenda n.º 1**

Número da parcela	Nome e morada dos proprietários	Identificação do prédio				Total
		Matriz/freguesia		Descrição predial	Confrontações do prédio	
		Rústica	Urbana			
1030	Manuel José Dias Marinho, Rua dos Caetanos, lote 8, 2970-643, Sesimbra.		2308 Quinta do Conde	3439 fls. 138—LV. B-10 10257—FLS. 77—LV. G-24	Norte: zona verde. Sul: via pública. Nascente: via pública. Poente: via pública.	37 m²

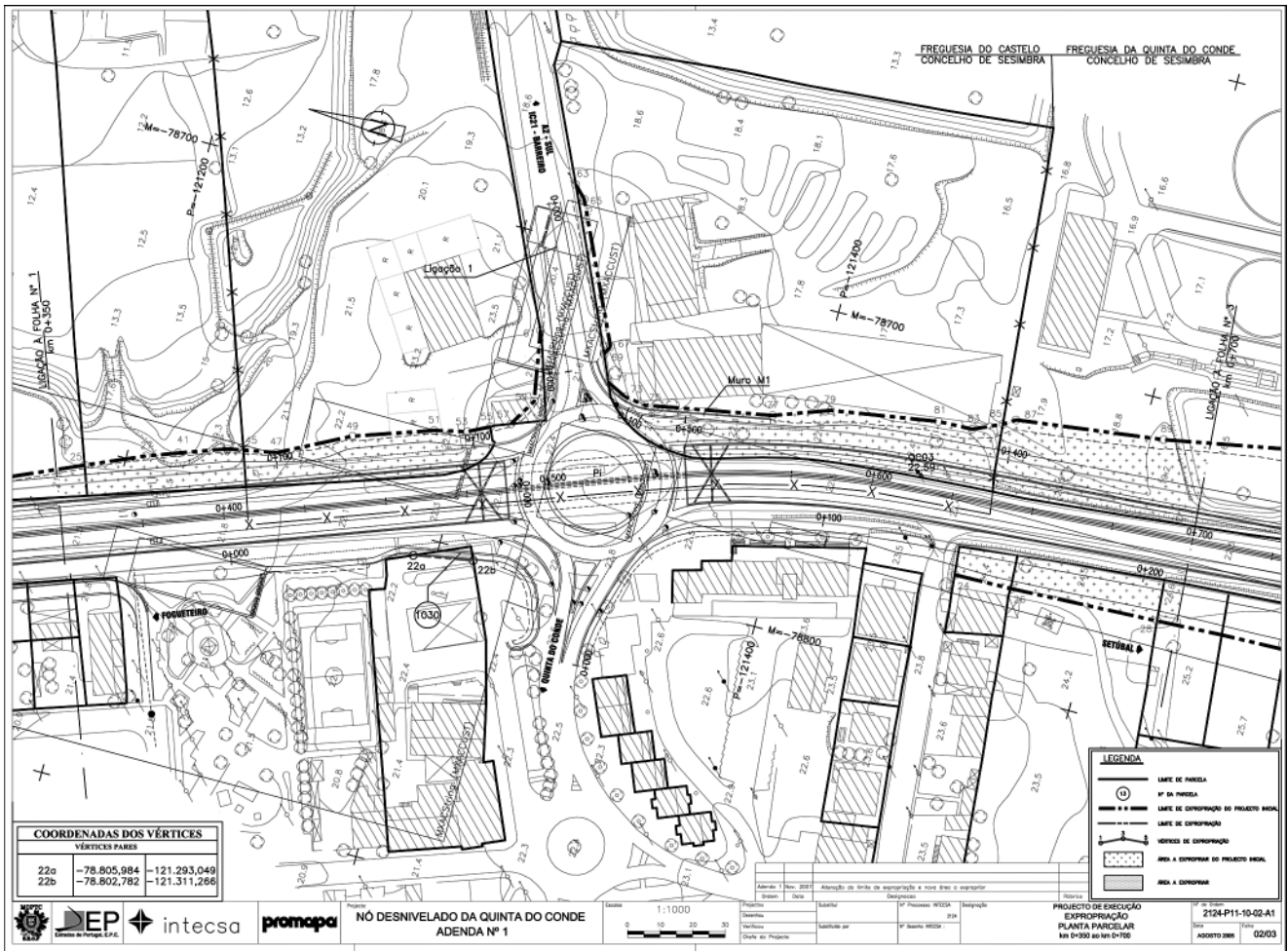

**Despacho n.º 22181/2008**

Nos termos do disposto na alínea a) do n.º 1 do artigo 14.º e do n.º 2 do artigo 15.º do Código das Expropriações, aprovado pela Lei n.º 168/99, de 18 de Setembro, atenta a resolução do conselho de administração da EP — Estradas de Portugal, S. A., de 26 de Junho de 2008, que aprovou as plantas parcelares e os mapas de expropriações das parcelas de terreno necessárias à execução da obra do IC 2 — variante sul de Coimbra — parcelas 22 e 23, tendo agora o seu início previsto no prazo de seis meses, declaro, no uso da competência que me foi delegada pelo despacho, do Ministro das Obras Públicas, Transportes e Comunicações, n.º 26680/2007, de 10 de Outubro, publicado no *Diário da República*, 2.ª série, n.º 224, de 21 de Novembro de 2007, ao abrigo do artigo 161.º do Estatuto das Estradas Nacionais, aprovado

pela Lei n.º 2037, de 19 de Agosto de 1949, atendendo ao interesse público subjacente à célere e eficaz execução da obra projectada, a utilidade pública, com carácter de urgência, da expropriação dos bens imóveis e direitos a eles inerentes, necessários à execução da obra do IC 2 — variante sul de Coimbra — parcelas 22 e 23, identificados no mapa de expropriações e na planta parcelar em anexo, com os elementos constantes da descrição predial e da inscrição matricial, e dos direitos e ónus que sobre eles incidem, bem como os nomes dos respectivos titulares.

Os encargos com as expropriações em causa serão suportados pela EP — Estradas de Portugal, S. A.

19 de Agosto de 2008. — O Secretário de Estado Adjunto, das Obras Públicas e das Comunicações, *Paulo Jorge Oliveira Ribeiro de Campos*.

**Mapa de expropriações (DUP)**

**Obra: IC 2 — Variante sul de Coimbra**

Parcela	Identificação dos proprietários	Identificação do prédio			Áreas
	Nome e morada	Matricial	Predial	Confrontações	
22	Álvaro Manuel Castro Leite da Rosa Pinheiro, Quinta do Cónego, Rua da Esperança, sem número, Ribeira de Frades, 3045 Coimbra. Isabel Maria de Castro Leite da Rosa Pinheiro, Rua do Padre Manuel da Nóbrega, 235, 1.º, B, 3000-322 Coimbra. Maria da Graça Castro Leite Fresco, Rua do Padre Manuel da Nóbrega, 235, 1.º, B, 3000-322 Coimbra.	Rústico 678 Santa Clara	N/D	Norte: Maria Teresa Arnaut. Sul: Dr. Vieira. Nascente: António Lucas. Poente: quinta agrícola	2 954 m²
23	Armando Braga da Cruz, Rua do Brasil, 4, 3030-775 Coimbra Leonilde Braga da Cruz Ferreira, Cruz da Légua, 2480-100 Porto de Mós	Rústico 690 Santa Clara	1283	Norte: Maria da Graça Castro Leite Fresco. Sul: caminho. Nascente: caminho. Poente: caminho	10 634 m²