

Instituto Português da Qualidade, I. P.

Despacho n.º 21345/2008

Certificado de reconhecimento de qualificação de instalador de tacógrafos n.º 101.24.08.6.87

Ao abrigo da alínea c) do n.º 1 do artigo 8.º do Decreto-Lei n.º 291/90 de 20 de Setembro e do n.º 3 do artigo 4.º do Decreto-Lei n.º 272/89 de 19 de Agosto e para os efeitos do n.º 18 da Portaria n.º 625/86 de 25 de Outubro, nos termos do n.º 3 da Portaria n.º 962/90 de 9 de Outubro e das disposições da Portaria n.º 299/86 de 20 de Junho, é reconhecida a qualificação à empresa:

BEIRACAR — Comércio e Indústria, L.ª, Parque Industrial de Coimbrões, Lote 100, 3501-907 Viseu

na qualidade de instalador de tacógrafos homologados de acordo com o Regulamento CE n.º 1360/2002 de 13 de Junho de 2002, estando autorizado a realizar a Primeira Verificação e a colocar a respectiva marca própria, abaixo indicada, e os símbolos do controlo metrológico, nos locais de selagem.

O presente reconhecimento de qualificação é válido por um ano, renovável após prévia auditoria.

24 de Julho de 2008. — O Presidente do Conselho Directivo, *J. Marques dos Santos*.



300629065

MINISTÉRIO DAS OBRAS PÚBLICAS, TRANSPORTES E COMUNICAÇÕES

Gabinete do Secretário de Estado Adjunto, das Obras Públicas e das Comunicações

Despacho n.º 21346/2008

Nos termos do disposto na alínea a) do n.º 1 do artigo 14.º e do n.º 2 do artigo 15.º do Código das Expropriações, aprovado pela Lei n.º 168/99, de 18 de Setembro, atenta a resolução do conselho de administração da EP — Estradas de Portugal, S. A., de 9 de Abril de 2008, que aprovou as plantas parcelares e os mapas de expropriações das parcelas de terreno necessárias à execução da obra do IC 6 — Catraia dos Poços-Vendas das Galizes, incluindo ligação a Tábua, tendo agora o seu início previsto no prazo de seis meses, declaro, no uso da competência que me foi delegada pelo despacho n.º 26680/2007, de 10 de Outubro, do Ministro das Obras Públicas, Transportes e Comunicações, publicado no *Diário da República*, 2.ª série, n.º 224, de 21 de Novembro de 2007, ao abrigo do artigo 161.º do Estatuto das Estradas Nacionais, aprovado pela Lei n.º 2037, de 19 de Agosto de 1949, atendendo ao interesse público subjacente à célere e eficaz execução da obra projectada, a utilidade pública, com carácter de urgência, da expropriação dos bens imóveis e direitos a eles inerentes necessários à execução da obra do IC 6 — Catraia dos Poços-Vendas das Galizes, incluindo ligação a Tábua, identificados no mapa de expropriações e na planta parcelar em anexo, com os elementos constantes da descrição predial e da inscrição matricial, e dos direitos e ónus que sobre eles incidem, bem como os nomes dos respectivos titulares.

Os encargos com as expropriações em causa serão suportados pela EP — Estradas de Portugal, S. A.

18 de Julho de 2008. — O Secretário de Estado Adjunto, das Obras Públicas e das Comunicações, *Paulo Jorge Oliveira Ribeiro de Campos*.

Mapa DUP**OBRA: IC6 — Catraia dos Poços/Vendas de Galizes — Incluindo Ligação a Tábua**

Parcela	Identificação dos Proprietários	Identificação do Prédio			Áreas (metros quadrados)
	Nome e Morada	Matricial	Predial	Confrontações	
1	Adriano Lopes Lourenço, Helena Maria Almeida Soares Rua Principal, Sanguinheda, 3300-366 S. Martinho da Cortiça	Rústico 1999 S. M. da Cortiça	N/D	Norte: Caminho Sul: António Maria dos Santos e Outros Nascente: António L. Pereira Poente: Caminho	119
3	Manuel Lopes Lourenço Rua do Ribeiro, n.º 4, Sanguinheda, 3300-366 S. Martinho da Cortiça	Rústico 2009 S. M. da Cortiça	N/D	Norte: Manuel dos Santos Sul: Eduardo Correia e Outros Nascente: Caminho Poente: Alípio Barbosa Coimbra	3
4	António dos Santos Rua Cristóvão de Figueiredo, n.º 19-1.º Esq.º, Lisboa, 1600-049 Lisboa	Rústico 2010 S. M. da Cortiça	02711/010329	Norte: António de Jesus sobral Sul: António Maria dos Santos Nascente: Caminho Poente: Alípio Barbosa Coimbra	1251
5	António José da Cunha Martins, Maria da Graça Santos Fonseca Martins Rua Simão da Cunha, n.º 38, Sanguinheda, 3300-366 S. Martinho da Cortiça	Rústico 2012 S. M. da Cortiça	01680/960401	Norte: António Maria dos Santos Sul: António de Jesus Sobral Nascente: Caminho Poente: Alípio Barbosa Coimbra	665
6	António de Jesus Fonseca Sobral, Maria Urtelinda Bento Almeida Sobral Rua N. Senhora do Rosário, Sanguinheda, 3300-366 S. Martinho da Cortiça	Rústico 2011 S. M. da Cortiça	N/D	Norte: Armindo Soares Martins Sul: Manuel dos Santos Nascente: Caminho Poente: Alípio Barbosa Coimbra	339

Parcela	Identificação dos Proprietários	Identificação do Prédio			Áreas (metros quadrados)
	Nome e Morada	Matricial	Predial	Confrontações	
7	António dos Santos, Ana Joaquina Pádua dos Santos Av. Virgílio Ferreira, Lote 770 R/C Esqº, Lisboa, 1950-339 Lisboa	Rústico 2013 S. M. da Cortiça	N/D	Norte: António Maria dos Santos Sul: José Nunes C. Saraiva Nascente: Caminho Poente: Eduardo Correia	465
8	Luis Manuel Oliveira Dias, Rosa Maria da Cunha Correia Dias Abrunheira, 3300-351 S. Martinho da Cortiça	Rústico 2008 S. M. da Cortiça	02927/030328	Norte: António Maria dos Santos Sul: António dos Santos Nascente: José Nunes Cordeiro Simões Poente: Alípio Barbosa Coimbra	389
9	António dos Santos Clemente	Rústico 2005 S. M. da Cortiça	N/D	Norte: Caminho Sul: Alípio Barbosa Coimbra Nascente: João Baltazar de Sousa Poente: José Nunes Coelho Saraiva	219
10	Maria Aurélia Rua Principal, nº8, Sanguinheda, 3300-366 S. Martinho da Cortiça	Rústico 2004 S. M. da Cortiça	N/D	Norte: Caminho Sul: Leonel Clemente Nascente: Adriano dos Santos Fernandes Poente: Leonel Clemente	126
11	Adriano dos Santos Fernandes Rua do Ribeiro, nº 9, Sanguinheda, 3300-366 S. Martinho da Cortiça	Rústico 2003 S. M. da Cortiça	N/D	Norte: Caminho Sul: Alípio Barbosa Coimbra Nascente: António Maria dos Santos e Outros Poente: João Baltazar de Sousa e Outros	196
12.1 a 12.2	Maria Teresa de Sande Gouveia Leitão Ribeiro Estrela Dalva, S. Paio do Mondego, 3360-223 S. Paio do Mondego	Rústico 1469 S. M. da Cortiça	02261/981111	Norte: Leonel Clemente Sul: Alfredo Fonseca Morgado Nascente: Leonel Clemente e Outros Poente: Estrada Nacional	3424
13,1 a 13,2	António Franco Nunes, Leonor Anjos de Almeida Nunes Rua da Forças Armadas, Urgueira, 3300-370 S. Martinho da Cortiça	Rústico 2000 S. M. da Cortiça	N/D	Norte: António Lourenço Sul: António Pinto Nascente: Anibal Lourenço e Outros Poente: António Maria dos Santos	752
14,1 a 14,2	Herd. de Octávio	Rústico N/D S. M. da Cortiça	N/D	Norte: Sul: Nascente: Poente:	811
15	António Carlos Lourenço dos Santos, Maria Ermelinda Pinto Lourenço Rua Irmandade Santíssimo Sacramento, nº 17, Sanguinheda, 3300-366 S. Martinho da Cortiça Justino dos Santos, Laurinda da Conceição Marques dos Santos Rua da Calçada Romana, nº 14, Sanguinheda, 3300-366 S. Martinho da Cortiça	Rústico 1480 S. M. da Cortiça	3167	Norte: Anibal Lourenço Sul: Alice da Conceição Nascente: Armando Fernandes Pereira Poente: Manuel de oliveira	2348
15A	Mabilia dos Anjos Rua Irmandade Santíssimo Sacramento, nº 29, Sanguinheda, 3300-366 S. Martinho da Cortiça	Rústico 1482 S. M. da Cortiça	N/D	Norte: Arnaldo Costa Sul: Armando Fernandes Pereira Nascente: António Maria dos Santos Poente: Manuel Almeida (Herd.)	92
16	Álvaro Lourenço dos Santos, Etelvina Gomes Salazar Rua Irmandade Santíssimo Sacramento, nº 19, Sanguinheda, 3300-366 S. Martinho da Cortiça	Rústico 1479 S. M. da Cortiça	N/D	Norte: Justino dos Santos Sul: Mário Morgado Fonseca Nascente: Alípio Barbosa Poente: Manuel Almeida	7236
17	Maria de Fátima Conceição Fonseca Pinto Pombeiras, 3300-359 S. Martinho da Cortiça	Rústico 1477 S. M. da Cortiça	N/D	Norte: Alice da Conceição Sul: Adriano Dias Pinto Nascente: Custodio Almeida Henriques, Herd. Poente: Joaquim Dias Pinto	2475
17A	Luis Manuel Oliveira Dias, Rosa Maria da Cunha Correia Dias Abrunheira, 3300-351 S. Martinho da Cortiça	Rústico 1476 S. M. da Cortiça	N/D	Norte: Mário Morgado Fonseca Sul: António Diniz de Oliveira Nascente: Mário Morgado Fonseca Poente: Joaquim Dias Pinto	278
17B	Maria de Lurdes Martins Oliveira Lopes, Macial Quintino da Conceição Lopes Ramal de Pombeiras, 3300 S. Martinho da Cortiça	Rústico N/D S. M. da Cortiça	N/D	Norte: Sul: Nascente: Poente:	192

Parcela	Identificação dos Proprietários	Identificação do Prédio			Áreas (metros quadrados)
	Nome e Morada	Matricial	Predial	Confrontações	
17C	Francisco Castanheira Maladão, Arganil	Rústico N/D S. J. Boa Vista	N/D	Norte: Sul: Nascente: Poente:	35
18	José Mário Cunha de Almeida Henriques Avenida Visconde Valmor, n.º 76 - 7.º Dt.º, Lisboa, 1000-292 Lisboa Maria do Rosário Azeredo Gouveia Fernandes de Barros Rua Dr. Paulo Quintela, n.º 269 - 3o B, Coimbra, 3030 - Coimbra Maria Filomena Almeida Henriques Carvalho da Silva Rua da Emenda, n.º 30-2.º, Lisboa, 1200-170 Lisboa Maria Manuela Almeida Henriques Avenida Visconde Valmor, n.º 76 - 7.º Dt.º, Lisboa, 1000-292 Lisboa Marta Azeredo Gouveia Brinca Esteves Rua D. Fisanando, Lote 3 - 2o, Coimbra, 3000-119 Coimbra	Rústico N/D S. M. da Cortiça	N/D	Norte: Sul: Nascente: Poente:	3267
19	Maria Teresa de Sande Gouveia Leitão Ribeiro Estrela Dalva, S. Paio do Mondego, 3360-223 S. Paio do Mondego	Rústico 1497 S. M. da Cortiça	02262/981111	Norte: António Maria dos Santos Sul: Custódio Almeida Henriques Nascente: Caminho Poente: Alice da Conceição	12240
20	Maria de Fátima Conceição Fonseca Pinto Pombeiras, 3300-359 S. Martinho da Cortiça	Rústico 1500 S. M. da Cortiça	N/D	Norte: Joaquim da Cunha Sul: Estrela Dalva Nascente: Custódio Henriques Herd. Poente: António Maria dos Santos e outros	501
23.1 a 23.3	José Mário Cunha de Almeida Henriques Avenida Visconde Valmor, n.º 76 - 7.º Dt.º, Lisboa, 1000-292 Lisboa Maria do Rosário Azeredo Gouveia Fernandes de Barros Rua Dr. Paulo Quintela, n.º 269 - 3o B, Coimbra, 3030 - Coimbra Maria Filomena Almeida Henriques Carvalho da Silva Rua da Emenda, n.º 30-2.º, Lisboa, 1200-170 Lisboa Maria Manuela Almeida Henriques Avenida Visconde Valmor, n.º 76 - 7.º Dt.º, Lisboa, 1000-292 Lisboa Marta Azeredo Gouveia Brinca Esteves Rua D. Fisanando, Lote 3 - 2o, Coimbra, 3000-119 Coimbra	Rústico 1453 S. M. da Cortiça	N/D	Norte: António Maria dos Santos e Outros Sul: Estrada Nacional e Outros Nascente: Alfredo Martins Almeida e Outros Poente: Barroca	23856
25	António Coimbra, Maria Helena Oliveira Pinto Coimbra Rua Francisco da Costa, Moita da Serra, 3420-034 Carapinha	Rústico 1415 S. M. da Cortiça	N/D	Norte: Joaquim Clemente Pinto Sul: António Coimbra Nascente: Limite de Concelho Poente: Barroca	1210
26	Carlos Lopes Loureiro, Maria de Lurdes Santos Costa Urgueira, 3300-370 S. Martinho da Cortiça	Rústico 1416 S. M. da Cortiça	02495/000516	Norte: Joaquim Dias Pinto Sul: Augusto Pimenta Nascente: Caminho Poente: Barroca	1249
27	Joaquim Dias Pinto, Altina da Conceição Pombeiras, 3300-359 S. Martinho da Cortiça	Rústico 1417 S. M. da Cortiça	N/D	Norte: Alfredo da Costa Araújo Sul: Joaquim Clemente Pinto Nascente: Limite de Concelho Poente: Barroca	1072
27A	Hugo Ricardo Carvalho Dias Ramal de Pombeiro, 3300-364 S. Martinho da Cortiça Maria de Fátima Almeida Carvalho Dias Ramal Pombeiro, 3300-364 S. Martinho da Cortiça Paulo Alexandre Carvalho Dias Ramal de Pombeiro, 3300-364 S. Martinho da Cortiça	Rústico 1418 S. M. da Cortiça	N/D	Norte: Daniel Martins Batista Sul: Joaquim Dias Pinto Nascente: Limite de Concelho Poente: Barroca	1380

Parcela	Identificação dos Proprietários	Identificação do Prédio			Áreas (metros quadrados)
	Nome e Morada	Matricial	Predial	Confrontações	
28	Construções Urgueira, L. ^{da} Urgueira, 3300-370 S. Martinho da Cortiça	Rústico 1452 S. M. da Cortiça	N/D	Norte: António Martins dos Santos Sul: Custódio de Almeida Henriques Nascente: Barroca Poente: Vizo	1674
29.1 a 29.2	António Manuel Dias dos Santos, Maria Filomena Marques Loureiro dos Santos Rua Sacadura Cabral, n.º 37 - 3o Esqº, Mercês, 2635-259 Rio de Mouro - Sintra Vitor Manuel Dias dos Santos Viv. Serrado da Serra, Serra do Pego Longo, 2745 Belas	Rústico 1451 S. M. da Cortiça	00151/290785	Norte: Manuel Martins Pinto Herd. Sul: Alfredo Martins de Almeida Nascente: Alfredo Carvalho Araújo Poente: Vizo	742
30.1 a 30.2	Libertino Martins Pinto de Figueiredo, Amélia Fernandes Lopes Rua da Fonte, Pombeiras, 3330-259 S. Martinho da Cortiça	Rústico 1450 S. M. da Cortiça	N/D	Norte: José Augusto Rodrigues Sul: António Antunes dos Santos Nascente: António Carvalho Araújo Poente: Vizo	633
31.1 a 31.2	Alfredo Martins Coimbra, Maria Adélia Lopes Rodrigues Coimbra Ramal de Pombeiras, 3300-359 S. Martinho da Cortiça	Rústico 1449 S. M. da Cortiça	N/D	Norte: Manuel Correia Sul: Manuel Martins Pinto Nascente: Daniel Martins Batista Poente: Vizo	770
32	Domingos Rodrigues Lisboa	Rústico 1419 S. M. da Cortiça	N/D	Norte: Joaquim Pinto Sul: Alfredo Costa Araújo Nascente: Limite de Concelho Poente: Manuel Correia	2025
33	América Padilha Antunes Moita da Serra, 3420-168 Carapinha	Rústico 1420 S. M. da Cortiça	N/D	Norte: Manuel Nunes Herd. Sul: Daniel Martins Batista Nascente: Limite de Concelho Poente: Álvaro Clemente Pinto	1522
33A	Manuel Orlando Alves Martins, Maria Lizete Fonseca Marques Alves Marins Praça Cottinelli Telmo, n.º 5, 6.º D, 1800-153 Lisboa	Rústico 1421 S. M. da Cortiça	N/D	Norte: Abel Martins Batista Sul: Joaquim Preto Nascente: Limite de Concelho Poente: José Augusto Rodrigues	1762
34.1 a 34.2	Albano da Fonseca Duarte, Maria Rosa Pereira Duarte Covais - Pombeiro da Serra, 3300-311 Arganil	Rústico 1448 S. M. da Cortiça	N/D	Norte: José Augusto Rodrigues Sul: José Augusto Rodrigues Nascente: Abel Martins Batista Poente: Vizo	1089
35	Abel Martins Batista Casal do Serzedo	Rústico 1422 S. M. da Cortiça	N/D	Norte: Joaquim Pinto Sul: Manuel Nunes, Herd. Nascente: Limite de Concelho Poente: José Augusto Rodrigues	2939
35A	Joaquim Pinto Casal do Serzedo	Rústico 1423 S. M. da Cortiça	N/D	Norte: Alberto Pinto Sul: Abel Batista Nascente: Limite de Concelho Poente: Manuel Correia	1462
36	Alberto Pinto Urgueira, 3300-370 S. Martinho da Cortiça	Rústico 1424 S. M. da Cortiça	01126/920810	Norte: Maria do Nascimento Sul: Joaquim Pinto Nascente: Maria do Nascimento Poente: José Augusto Herd.	2987
37	Luis Filipe Martins da Costa Moita da Serra, 3420-168 Carapinha Vitor Manuel Martins Costa	Rústico 1425 S. M. da Cortiça	N/D	Norte: Joaquim Carvalho Rosa Sul: Alberto Pinto Nascente: Limite de Concelho Poente: Joaquim Carvalho Rosa	1407
38	Luis Filipe Martins da Costa Moita da Serra, 3420-168 Carapinha Vitor Manuel Martins Costa	Rústico 1426 S. M. da Cortiça	N/D	Norte: Abel Martins Franco Sul: Maria do Nascimento Nascente: Limite de Concelho Poente: Maria do Nascimento	1338
39	Abel Martins Franco Moita da Serra, 3420-168 Carapinha	Rústico 1427 S. M. da Cortiça	N/D	Norte: Arlindo de Oliveira e Outros Sul: Joaquim Carvalho Rosa Nascente: Limite de Concelho Poente: Barroca	881

Parcela	Identificação dos Proprietários	Identificação do Prédio			Áreas (metros quadrados)
	Nome e Morada	Matricial	Predial	Confrontações	
40	Arlindo Oliveira Pinto, Maria de Lurdes Martins Pinto Estrada de Moscavide, n.º 40 - R/C Esq.º, Lisboa, 1800-279 Lisboa Vitor Manuel Antunes Carreira, Laurinda dos Anjos Almeida Carreira Rua Raul Machado, n.º 17, Foros de Amora, 2845-321 Amora	Rústico 1428 S. M. da Cortiça	N/D	Norte: Abel Martins Franco Sul: Limite do Concelho Nascente: António Alves Pinto Poente: Barroca	689
41	Maria Deonilde Antunes Alves Marques, António Marques Correia Lugar da Abrunheira,, S. Martinho da Cortiça, 3300 Arganil Maria Isabel Antunes Alves Vitorino Antunes Alves, Maria de Deus Martins de Abreu Alves Estrada Nacional, Lote 3 - 3o. Dto, Sacavém	Rústico 1429 S. M. da Cortiça	N/D	Norte: Limite do Concelho Sul: Limite do Concelho Nascente: Vitor Manuel Antunes Correia Poente: Arlindo Oliveira Pinto	3396
42	Arlindo Oliveira Pinto, Maria de Lurdes Martins Pinto Estrada de Moscavide, n.º 40 - R/C Esq.º, Lisboa, 1800-279 Lisboa Célia Margarida Carreira dos Santos Pombeiras, 3300-359 S. Martinho da Cortiça Vitor Manuel Antunes Carreira, Laurinda dos Anjos Almeida Carreira Rua Raul Machado, n.º 17, Foros de Amora, 2845-321 Amora	Rústico 1430 S. M. da Cortiça	N/D	Norte: Limite do Concelho Sul: Limite do Concelho Nascente: Manuel Correia Poente: António Aires Pinto	3090
43	Vitor Manuel Antunes Carreira, Laurinda dos Anjos Almeida Carreira Rua Raul Machado, n.º 17, Foros de Amora, 2845-321 Amora	Rústico 1431 S. M. da Cortiça	N/D	Norte: Limite do Concelho Sul: Limite do Concelho Nascente: Limite de Concelho Poente: Vitor Manuel Antunes e Outros	4434
44	António Marques Correia, Maria Deonilde Antunes Alves Marques Lugar da Abrunheira, S. Martinho da Cortiça, 3300-259 S. Martinho da Cortiça	Rústico 1429 S. M. da Cortiça	N/D	Norte: Sul: Nascente: Poente:	1226
46	Vitor Manuel Anjos Batista, Idalina da Conceição Batista Lugar da Abrunheira, S. Martinho da Cortiça, 3300-370 S. Martinho da Cortiça	Rústico 2058 Carapinha	01315/010531	Norte: José Dias de Carvalho Sul: António de Almeida Nascente: Vizo Poente: Limite de Concelho	348
47,1 a 47.3	Hélder Alexandre Martins Franco, Cristina Maria Santos Henriques Silveirinho - Rua das Eiras, Covais - Pombeiro da Beira, 3360-259 S. Pedro De alva	Rústico 2065 Carapinha	01302	Norte: Ermelinda dos Reis Sul: Abel Martins Batista Nascente: Vizo Poente: Vizo	4276
48,1 a 48,2	Hélder Alexandre Martins Franco, Cristina Maria Santos Henriques Silveirinho - Rua das Eiras, Covais - Pombeiro da Beira, 3360-259 S. Pedro De alva	Rústico 2066 Carapinha	01303	Norte: Augusto Antunes Natividade Sul: Aurélio Martins Batista Nascente: Vizo Poente: Vizo	3976
49	Carmina de Jesus Lopes, Herd. Ramal de Tábua	Rústico 259 Carapinha	N/D	Norte: Aurélio Martins e Outros Sul: Mário Nunes Batista Nascente: Mário Nunes Batista Poente: Abílio Martins e Outros	1706
49A	Etelvina Lopes Antunes, Rui Lopes Rua Professor José de Oliveira e Costa, Carapinha, 3420-032 Carapinha	Rústico N/D Carapinha	N/D	Norte: Sul: Nascente: Poente:	14
50	Mário Nunes Batista Rua Alfredo Ferreira, Carapinha, 3420-032 Carapinha	Rústico 260 Carapinha	N/D	Norte: Combro Sul: Caminho Nascente: António B. Morgado Júnior Poente: Carminda de Jesus	384
51	Arlindo Martins de Abreu, Maria da Piedade Coelho de Abreu Estrada da Beira, Moita da Serra, 3420-034 Carapinha	Rústico 2055 Carapinha	N/D	Norte: Vizo Sul: Abílio Martins Abreu Nascente: Adelino de Oliveira Pinto Poente: Aurélio Martins	401

Parcela	Identificação dos Proprietários	Identificação do Prédio			Áreas (metros quadrados)
	Nome e Morada	Matricial	Predial	Confrontações	
52	Arlindo Oliveira Pinto, Maria de Lurdes Martins Pinto Estrada de Moscavide, n.º 40 - R/C Esq.º, Lisboa, 1800-279 Lisboa Célia Margarida Carreira dos Santos Pombeiras, 3300-359 S. Martinho da Cortiça Vitor Manuel Antunes Carreira, Laurinda dos Anjos Almeida Carreira Rua Raul Machado, n.º 17, Foros de Amora, 2845-321 Amora	Rústico 2054 Carapinha	00383	Norte: Caminho Sul: Regueiro de Agua Nascente: Aurélio O. Pinto Poente: Arlindo Martins Abreu	63
53	Aurélio de Oliveira Pinto, Laurinda de Anunciação Moita da Serra, 3420-034 Carapinha	Rústico 2053 Carapinha	00384	Norte: Vizo Sul: Rego de Agua Nascente: Valério de Silva Santos Poente: Arlindo de Oliveira Pinto	67
54	Manuel Fernandes Guimarães, Ana Paula Pereira Fernandes Guimarães Rua Professor Reinaldo dos Santos, Lote 20-3.º Esq.º, Vialonga, 2625-623 Vialonga	Rústico 2052 Carapinha	00907	Norte: Vizo Sul: Caminho Nascente: João M. Batista Poente: Aurélio O. Pinto	101
55	Irene Nazaré Batista Rua Principal - Estrada da Moita, Carapinha, 3420-032 Carapinha	Rústico 2046 Carapinha	00502	Norte: Caminho Sul: José Batista Gomes Nascente: José Batista Gomes Poente: Valéria da Silva Santos	57
56	José Lopes, Guiomar da Conceição Rua Professor Oliveira e Costa, Carapinha, 3420-032 Carapinha	Rústico 2026 Carapinha	N/D	Norte: Caminho Sul: Valéria Silva Santos Nascente: Domingos M. Batista Poente: João Martins Batista	1272
57.1 a 57.2	Abilio Martins Morgado Vale de Ovelha, 3420 Covelo	Rústico 261 Carapinha	1434	Norte: Combro Sul: Caminho Nascente: José Batista Júnior Poente: Mário Nunes Batista	304
58.1 a 58.2	José Augusto Batista, Laurinda Oliveira Martins Batista Carapinha, 3420-032 Carapinha	Rústico 262 Carapinha	N/D	Norte: António Batista Rosa Sul: Caminho Nascente: António Dias Santos Poente: António Batista Morgado	171
59.1 a 59.2	António Antunes Lopes, Maria Lopes Antunes Rua Comendador António Soares, Carapinha, 3420-032 Carapinha	Rústico 264 Carapinha	00518	Norte: António Dias dos Santos Sul: José Batista Júnior Nascente: Caminho Poente: António Batista Rosa	483
60.1 a 60.2	José Oliveira Costa, Altina Dias dos Santos Rua Principal, Carapinha, 3420-032 Carapinha	Rústico 265 Carapinha	00074	Norte: António dos Santos Sul: Augusto Antunes, Herd. Nascente: Caminho Poente: António Batista Rosa	533
61.1 a 61.2	António dos Santos, Felisbela Nunes de Almeida Santos Rua Francisco da Costa, Moita da Serra, 3420-034 Carapinha	Rústico 266 Carapinha	N/D	Norte: António Oliveira Costa Pinto Sul: António Dias Santos Nascente: Caminho Poente: Mário Nunes Batista	729
62.1 a 62.2	António Oliveira Costa Pinto, Maria da Conceição Duarte Pinto Rua Alfredo Costa Pinto, Viv. Costa Pinto, Carapinha, 3420-032 Carapinha	Rústico 267 Carapinha	1345	Norte: Aurora Martins Sul: António dos Santos Nascente: Caminho Poente: Mário Nunes Batista	131
63.1 a 63.2	Maria de Fátima Martins Fernandes Simões, Silvério Martins Simões Rua Principal, n.º 59, Covelo de Cima, 3420-082 Covelo	Rústico 268 Carapinha	N/D	Norte: António Dias Santos Sul: António Oliveira Costa Pinto Nascente: Caminho Poente: Mário Nunes Batista	129
64.1 a 64.2	José Trindade de Oliveira, Lídia Batista e Santos Rua Principal, Carapinha, 3420-032 Carapinha	Rústico 269 Carapinha	00049	Norte: Valéria da Silva Santos Sul: Aurora Martins Nascente: Caminho Poente: Mário Nunes Batista	148

Parcela	Identificação dos Proprietários	Identificação do Prédio			Áreas (metros quadrados)
	Nome e Morada	Matricial	Predial	Confrontações	
65	Manuel Fernandes Guimarães, Ana Paula Pereira Fernandes Guimarães Rua Professor Reinaldo dos Santos, Lote 20-3º Esq°, Vialonga, 2625-623 Vialonga	Rústico 270 Carapinha	00902	Norte: António Santos Sul: António Dias Santos Nascente: Caminho Poente: Mário Nunes Batista	224
66	Adelino Antunes Martins, Maria Alda Antunes Martins Estrada da Beira, Moita da Serra, 3420-034 Carapinha	Rústico 2023 Carapinha	00922	Norte: Caminho Sul: Aurélio Martins Pinto Nascente: Aduzinda de Jesus Martins Poente: António dos Santos	248
66A	Pedro Alexandre Martins Ferreira, Maria Filomena Borges Carvalho Caetano Ferreira Largo do Palácio da Justiça, lote 3-2º Esq°, Tábua, 3420-307 Tábua	Rústico 2022 Carapinha	01192	Norte: Caminho Sul: Caminho Nascente: Aurélio de Oliveira Pinto Poente: Domingos M. Batista	100
67	Aurélio de Oliveira Pinto, Laurinda de Anunciação Moita da Serra, 3420-034 Carapinha	Rústico 2021 Carapinha	01328	Norte: Caminho Sul: Caminho Nascente: Abilio Martins de Abreu Poente: Aduzinda de Jesus Martins	77
68	Abilio Martins de Abreu, Irene Martins Moita da Serra, 3420-034 Carapinha	Rústico 2019 Carapinha	N/D	Norte: Caminho Sul: Estrada da Beira Nascente: Arlindo M. de Abreu Poente: Caminho	153
69,1 a 69,2	António dos Santos, Felisbela Nunes de Almeida Santos Rua Francisco da Costa, Moita da Serra, 3420-034 Carapinha	Rústico 271 Carapinha	N/D	Norte: António B. Oliveira Sul: Valéria Silva Santos Nascente: Caminho Poente: António M. Abreu	855
70.1 a 70,2	Maria da Nazaré Anjos de Oliveira Simões Carapinha, 3420-032 Carapinha	Rústico 279 Carapinha	00743	Norte: Augusto Antunes Natividade Sul: Caminho Nascente: António H. Oliveira Poente: António dos Santos	1029
71,1 a 71,2	Laurinda Castanheira de Oliveira Rua Prof. Alfredo Ferreira, Carapinha, 3420-032 Carapinha Maria Alcina de Oliveira, Antero Lourenço de Oliveira Rua Professor Alfredo Ferreira, Carapinha, 3420-032 Tábua Mário Henriques de Oliveira, Maria Helena Coimbra Moita da Serra, 3420-168 Carapinha	Rústico 280 Carapinha	00770	Norte: Augusto Antunes Natividade Sul: Combro Nascente: Feliciano Batista Paulo Poente: António Batista Oliveira	807
72.1 a 72,2	Feliciano Batista Paulo, Ermelinda Batista de Oliveira Paulo Rua Dr. Sousa Martins, n° 4, 2o Esq°, Odivelas, 2675-499 Odivelas	Rústico 281 Carapinha	00755	Norte: Augusto Antunes Natividade Sul: Combro Nascente: António Oliveira Poente: António Henriques Oliveira	1023
73,1 a 73,2	Luis Manuel da Cruz Quaresma, Fátima Maria Simões Lourenço Quaresma Rua Principal, Vale Cid, 3300-125 Arganil Teresa Maria Simões Lourenço Antunes Tavares, Pedro Ricardo Almeida Tavares Rua Alfredo Ferreira, Carapinha, 3420-032 Carapinha	Rústico 283 Carapinha	N/D	Norte: Anibal Neves Sul: José Lopes Duarte Nascente: Maria Virginia Rodrigues Poente: Antero Oliveira	1153
74,1 a 74,2	Dinis Rodrigues Batista, Maria Helena da Silva Ferreira Rodrigues Batista Av. Coronel Eduardo Galhardo, n° 2 - 2º Dt°, Lisboa, 1170-105 Lisboa	Rústico 285 Carapinha	N/D	Norte: António Batista Rosa Sul: José Lopes Duarte Nascente: António Lopes Antunes Poente: Anibal Neves	598
75.1 a 75,2	Mário Batista Lopes Secarias - Arganil,	Rústico 286 Carapinha	N/D	Norte: António Batista Rosa Sul: José Lopes Duarte Nascente: José Joaquim Paulo Poente: Maria Virgínia Rodrigues	243
76	Carlos Manuel Marques Martins, Olindina Martins Duarte Lopes Marques Estrada Nacional 17, Moita da Serra, 3420-034 Carapinha José Arménio Coimbra, Adélia Martins Duarte Lopes Coimbra	Rústico 2020 Carapinha	N/D	Norte: Caminho Sul: Abilio Martins Abreu Nascente: António Coimbra Poente: Arlindo Martins Abreu	1397

Parcela	Identificação dos Proprietários	Identificação do Prédio			Áreas (metros quadrados)
	Nome e Morada	Matricial	Predial	Confrontações	
77	António Coimbra, Maria Helena Oliveira Pinto Coimbra Rua Francisco da Costa, Moita da Serra, 3420-034 Carapinha	Rústico 1996 Carapinha	00451	Norte: Caminho Sul: José Martins Coelho Nascente: Manuel Martins de Almeida Poente: José Duarte Lopes	992
78	Feliciano Batista Paulo, Ermelinda Batista de Oliveira Paulo Rua Dr. Sousa Martins, n.º 4, 2o Esqº, Odivelas, 2675-499 Odivelas	Rústico 287 Carapinha	N/D	Norte: António Rodrigues Sul: António Coimbra Nascente: Manuel Antunes Natividade Poente: António Lopes Antunes	102
79	António Coimbra, Maria Helena Oliveira Pinto Coimbra Rua Francisco da Costa, Moita da Serra, 3420-034 Carapinha	Rústico 1995 Carapinha	00448	Norte: José Paulo Sul: José Martins Coelho Nascente: Rosaria dos Anjos Batista Poente: António Coimbra	1693
80	Aurélio de Oliveira Pinto, Laurinda de Anunciação Moita da Serra, 3420-034 Carapinha	Rústico 1992 Carapinha	00390	Norte: José Antunes Natividade Sul: Barroca Nascente: Arlindo de Oliveira Pinto Poente: Manuel António Martins Abreu	442
81	Arlindo Oliveira Pinto, Maria de Lurdes Martins Pinto Estrada de Moscavide, n.º 40 - R/C Esqº, Lisboa, 1800-279 Lisboa Célia Margarida Carreira dos Santos Pombeiras, 3300-359 S. Martinho da Cortiça Vitor Manuel Antunes Carreira, Laurinda dos Anjos Almeida Carreira Rua Raul Machado, n.º 17, Foros de Amora, 2845-321 Amora	Rústico 1991 Carapinha	N/D	Norte: José Antunes Natividade Sul: Barroca Nascente: Manuel Martins Abreu Poente: Aurélio de Oliveira Pinto	506
82	José António Martins de Abreu, Maria Isabel Antunes Boto Largo S. João Nepumoceno, n.º 9 - 2.º, 1200-414 Lisboa	Rústico 1990 Carapinha	N/D	Norte: Maria do C. Pinto Sul: Barroca Nascente: Barroca Poente: Arlindo Pinto	3500
83	Eduardo Martins Pinto, Maria José Marques de Carvalho Rua Francisco da Costa, Moita da Serra, 3420-034 Carapinha	Rústico 1989 Carapinha	00251	Norte: António Santos Sul: Manuel Morgado Abreu Nascente: António Santos Poente: Caminho	375
84	António dos Santos, Felisbela Nunes de Almeida Santos Rua Francisco da Costa, Moita da Serra, 3420-034 Carapinha	Rústico 1988 Carapinha	N/D	Norte: José Antunes Natividade Sul: Cândido Batista O. e Outros Nascente: Artur Antunes e Outros Poente: Maria da Conceição Pinto	4663
85	Bernardina Batista Carapinha, 3420-032 Carapinha	Rústico 1686 Carapinha	N/D	Norte: Américo Rodrigues Santos Sul: António dos Santos Nascente: José Carvalho Antunes Poente: José Antunes Natividade	191
86	Jorge Pinto de Carvalho, Maria Isilda Mendes Antunes de Carvalho Rua Principal, Covelo, 3420-082 Tábua	Rústico 1856 Carapinha	00241	Norte: António Rodrigues e outros Sul: António dos Santos Nascente: Joaquim Carvalho Rosa Poente: Domingos M. Batista	3042
87	Não identificado	Rústico N/D Carapinha	N/D		179
88	António Rodrigues, Maria Emilia Carapinha, 3420-032 Carapinha	Rústico 1854 Carapinha	N/D	Norte: Caminho Sul: Caminho Nascente: José Ferreira Martins Poente: José Martins Batista	504
89	Anabela Martins Abreu Ferreira, Henrique Jorge Oliveira Morgado Carapinha, 3420-032 Carapinha António Fonseca Clemente, Maria de Lurdes Martins Ferreira Clemente Rua Professor José Oliveira e Costa, Carapinha, 3420-032 Carapinha	Rústico 1853 Carapinha	00204	Norte: Caminho Sul: Caminho Nascente: Augusto A. Natividade Poente: Augusto Roidrigues	484

Parcela	Identificação dos Proprietários	Identificação do Prédio			Áreas (metros quadrados)
	Nome e Morada	Matricial	Predial	Confrontações	
89	José Manuel Martins Ferreira, Maria de Lurdes Batista Ferreira Rua 1o de Maio, Lote 43 - R/C Dto., B.º São José - Camarate, 2685 - Sacavém Marta Filomena Martins de Abreu Ferreira Carapinha, 3420-032 Carapinha				
90	Herminio Lopes Antunes, Maria Helena Lopes Martins Antunes Rua Visconde de Jeromenho, n.º 12 -2ºDtº., Lisboa, 1170-390 Lisboa	Rústico 1852 Carapinha	00550	Norte: Sul: Nascente: Poente:	503
91	Antero de Oliveira, Maria da Purificação Oliveira e Oliveira Rua Professor José de Oliveira e Costa, Carapinha, 3420-032 Carapinha	Rústico 1851 Carapinha	00738	Norte: Caminho Sul: Caminho Nascente: Feliciano Batista Paulo Poente: Augusto Antunes Natividade	438
92	Feliciano Batista Paulo, Ermelinda Batista de Oliveira Paulo Rua Dr. Sousa Martins, n.º 4, 2o Esq., Odivelas, 2675-499 Odivelas	Rústico 1850 Carapinha	00766	Norte: Caminho Sul: Caminho Nascente: José Henrique de Oliveira Poente: António Oliveira	866
93	Laurinda Castanheira de Oliveira Rua Prof. Alfredo Ferreira, Carapinha, 3420-032 Carapinha	Rústico 1849 Carapinha	N/D	Norte: Caminho Sul: Caminho Nascente: Adelino Rosa Poente: Feliciano Batista Paulo	1306
94	Mário Nunes Batista Rua Alfredo Ferreira, Carapinha, 3420-032 Carapinha	Rústico 1848 Carapinha	N/D	Norte: Caminho Sul: José Henrique de Oliveira Nascente: António Batista Rosa Poente: José H. de Oliveira	758
95	Albertina Rodrigues Rosa Batista Rua Alfredo Ferreira, Carapinha, 3420-032 Carapinha Rui Miguel Batista Rosa Rua Alfredo Ferreira, Carapinha, 3420-032 Tábua	Rústico 1847 Carapinha	N/D	Norte: Caminho Sul: António Henriques oliveira Nascente: Adelino Rosa Poente: Mário Nunes Batista	1050
96	Adelino Rosa, Maria Olinda Martins Abreu Rosa Travessa Henrique Cardoso, n.º 23-1º Esq., Lisboa, 1700-227 Lisboa	Rústico 1846 Carapinha	N/D	Norte: Caminho Sul: José da Assunção Nascente: Joaquim Rosa Poente: António B. Rosa	1212
97	Adília Maria Antunes Rosa Torgal, José Rui Martins de Almeida Torgal Carapinha, 3420 - 000 Tábua Fernando Manuel Antunes Rosa Carapinha, 3420-032 Carapinha Maria Graciete Antunes Rosa Carapinha, 3420 - 000 Tábua	Rústico 1844 Carapinha	N/D	Norte: Caminho Sul: Caminho Nascente: Américo Francisco Alves Poente: Adelino Rosa	1249
98	Silvina Antunes Alves Santos, Álvaro Santos Ferreira Rua da Mangaceira n.º 55 - Bairro de S. João, Alcoitão, 2645-301 Alcabideche	Rústico 1843 Carapinha	01294	Norte: Caminho Sul: José Assunção Nascente: Alípio Lourenço Poente: Joaquim Rosa	1755
99.1 a 99,2	Dalila dos Anjos da Costa Lourenço Rua João Nunes Resende, n.º 25-1º Dtº., S. João da Talha, 2695-712 Loures	Rústico 1842 Carapinha	00868	Norte: Caminho Sul: António M. Santos Nascente: José Ferreira Martins Poente: Américo Francisco Alves	827
100	Manuel Augusto de Oliveira, Lurdes Assunção Castanheira Batista Oliveira Carapinha, 3420-032 Carapinha	Rústico 1813 Carapinha	N/D	Norte: Caminho Sul: Caminho Nascente: Mário Nunes Batista Poente: Bernardina da Conceição	248
101	Mário Nunes Batista Rua Alfredo Ferreira, Carapinha, 3420-032 Carapinha	Rústico 1812 Carapinha	N/D	Norte: Caminho Sul: Caminho Nascente: António M. Lourenço Antunes Poente: António Batista	796
102	Luis Manuel da Cruz Quaresma, Fátima Maria Simões Lourenço Quaresma Rua Principal, Vale Cid, 3300-125 Arganil	Rústico 1811 Carapinha	N/D	Norte: Caminho Sul: Manuel Rosa e outros Nascente: Maria Alice Batista Poente: Mário Nunes Batista	1200

Parcela	Identificação dos Proprietários	Identificação do Prédio			Áreas (metros quadrados)
	Nome e Morada	Matricial	Predial	Confrontações	
103	Fernando Manuel Antunes Rosa Carapinha, 3420-032 Carapinha Maria Graciete Antunes Rosa Carapinha, 3420 - 000 Tábua	Rústico 1834 Carapinha	N/D	Norte: Maria Alice Batista Sul: Caminho Nascente: José Rosa Poente: António M. Ferreira e Outros	3485
104	Adelino Rosa, Maria Olinda Martins Abreu Rosa Travessa Henrique Cardoso, n.º 23-1.º Esq., Lisboa, 1700-227 Lisboa	Rústico N/D Carapinha	N/D	Norte: Sul: Nascente: Poente:	758
105	Adília Maria Antunes Rosa Torgal, José Rui Martins de Almeida Torgal Carapinha, 3420 - 000 Tábua Fernando Manuel Antunes Rosa Carapinha, 3420-032 Carapinha Maria Graciete Antunes Rosa Carapinha, 3420 - 000 Tábua	Rústico 1835 Carapinha	N/D	Norte: Domingos M. Batista Sul: Caminho Nascente: Caminho Poente: José Batista	797
106	Bernardina Batista Carapinha, 3420-032 Carapinha	Rústico N/D Carapinha	N/D	Norte: Sul: Nascente: Poente:	48
107	Adília Maria Antunes Rosa Torgal, José Rui Martins de Almeida Torgal Carapinha, 3420 - 000 Tábua Fernando Manuel Antunes Rosa Carapinha, 3420-032 Carapinha Maria Graciete Antunes Rosa Carapinha, 3420 - 000 Tábua	Rústico N/D Carapinha	N/D	Norte: Sul: Nascente: Poente:	1358
108	António Antunes Lopes, Maria Lopes Antunes Rua Comendador António Soares, Carapinha, 3420-032 Carapinha	Rústico 1807 Carapinha	N/D	Norte: Caminho Sul: Serafim Rosa Nascente: Domingos M. Batista Poente: Joaquim Carvalho Antunes	1911
109	Domingos Martins Batista Rua António Soares, Carapinha, 3420-032 Carapinha	Rústico 1806 Carapinha	N/D	Norte: Caminho Sul: Serafim Rosa Nascente: Estrada Poente: Albertino Lopes	1566
110	Adília Maria Antunes Rosa Torgal, José Rui Martins de Almeida Torgal Carapinha, 3420 - 000 Tábua Fernando Manuel Antunes Rosa Carapinha, 3420-032 Carapinha Maria Graciete Antunes Rosa Carapinha, 3420 - 000 Tábua	Rústico N/D Carapinha	N/D	Norte: Sul: Nascente: Poente:	2974
111	Anabela Martins Abreu Ferreira, Henrique Jorge Oliveira Morgado Carapinha, 3420-032 Carapinha António Fonseca Clemente, Maria de Lurdes Martins Ferreira Clemente Rua Professor José Oliveira e Costa, Carapinha, 3420-032 Carapinha José Manuel Martins Ferreira, Maria de Lurdes Batista Ferreira Rua 1.º de Maio, Lote 43 - R/C Dto., B.º São José - Camarate, 2685 - Sacavém Marta Filomena Martins de Abreu Ferreira Carapinha, 3420-032 Carapinha	Rústico 1804 Carapinha	N/D	Norte: José Batista Sul: Estrada Nascente: José Carvalho Antunes Poente: Domingos M. Batista	2252
112	José Francisco Abreu, Rosário Batista Antunes Abreu Rua Fontes pereira de Melo, n.º 6 - 2.º Esq., Damaia, 2720-233 Amadora	Rústico 1805 Carapinha	00885	Norte: José Ferreira Martins Sul: José Ferreira Martins Nascente: Estrada Poente: José Ferreira Martins	455
113	Albino Martins Antunes, Maria da Luz Oliveira Paiva Antunes Rua Penha de França, n.º 217-1.º Dto, 1170-404 Lisboa	Rústico 1644 Carapinha	00189	Norte: Albertino Batista Sul: José Batista Antunes Nascente: Augusto Antunes Natividade Poente: Estrada	983

Parcela	Identificação dos Proprietários	Identificação do Prédio			Áreas (metros quadrados)
	Nome e Morada	Matricial	Predial	Confrontações	
114	José Augusto Batista, Laurinda Oliveira Martins Batista Carapinha, 3420-032 Carapinha	Rústico 1645 Carapinha	N/D	Norte: Augusto Antunes Natividade Sul: José Batista Antunes Nascente: Albertino Carvalho Poente: José Antunes da Natividade	1319
115	Álvaro Rodrigues Carvalho Rua Professor José de Oliveira e Costa, Carapinha, 3420-032 Tábua António José Rodrigues Carvalho, Maria Gracinda Marques Miguel de Carvalho Rua João Vilarett, Lote D - 2º Dtº, Vialonga, 2625- 671 Vialonga Maria Helena Rodrigues de Carvalho Santos Rua Professor José de Oliveira e Costa, Carapinha, 3420-032 Carapinha	Rústico 1646 Carapinha	N/D	Norte: Augusto Antunes Natividade Sul: José Batista Antunes Nascente: António B. Morgado Júnior Poente: Albertino Batista	1006
116	Álvaro Correia Pinto, Leopoldina Martins Pinto Carapinha, 3420-032 Carapinha	Rústico 1803 Carapinha	00240	Norte: Joaquim C. Antunes Sul: Estrada Nascente: Domingos Martins Batista Poente: José Ferreira Martins	1283
117	Domingos Martins Batista Rua António Soares, Carapinha, 3420-032 Ca- rapinha	Rústico 1802 Carapinha	N/D	Norte: Joaquim C. Antunes Sul: Estrada Nascente: Joaquim C. Antunes Poente: José Carvalho Antunes	867
118	Joaquim Carvalho Antunes Carapinha, 3420 Carapinha	Rústico 1800 Carapinha	N/D	Norte: Albertino Lopes Sul: Estrada Nascente: Estrada Poente: Albertino Lopes	73
119	Herminio Lopes Antunes, Maria Helena Lopes Martins Antunes Rua Visconde de Jeromenho, nº 12 -2ºDtº., Lis- boa, 1170-390 Lisboa	Rústico 1643 Carapinha	00546	Norte: Abel Franco Sul: José Antunes Natividade Nascente: Abel Franco Poente: Estrada	1113
120	Maria Idalina Martins Franco Sarzedo, 3300 Sarzedo	Rústico 1642 Carapinha	N/D	Norte: Benardina da Conceição Sul: Augusto Antunes Natividade Nascente: Augusto Antunes Natividade Poente: Estrada	1127
121	Henrique Manuel Viegas Borges, Glória da Con- ceição Rodrigues Viegas Borges Rue de La Folie Renault, 43, 75011 Paris	Rústico 1619 Carapinha	00340	Norte: José Lopes Sul: Abel Correia Franco Nascente: António B. Morgado Júnior Poente: Estrada	1646
122.1 a 122,2	José Lopes, Guiomar da Conceição Rua Professor Oliveira e Costa, Carapinha, 3420-032 Carapinha	Rústico 1620 Carapinha	N/D	Norte: Augusto Rodrigues Sul: Benardina da Conceição Nascente: Augusto Antunes Natividade Poente: Estrada	3236
122A	António Rodrigues, Maria Emilia Carapinha, 3420-032 Carapinha	Rústico 1618 Carapinha	N/D	Norte: Arminda Sul: José Lopes e Outros Nascente: Augusto A. Natividade Poente: Estrada	44
123	António Antunes Lopes, Maria Lopes Antunes Rua Comendador António Soares, Carapinha, 3420-032 Carapinha Etelvina Lopes Antunes, Rui Lopes Rua Professor José de Oliveira e Costa, Carapinha, 3420-032 Carapinha	Rústico 1621 Carapinha	00544	Norte: José Batista Sul: António Batista M. Júnior Nascente: Anibal Neves Poente: Augusto Rodrigues e outros	2739
124	Anibal Neves, Maria de Lurdes Batista Lopes Neves Rua Alfredo Ferreira, Carapinha, 3420-032 Ca- rapinha	Rústico 1622 Carapinha	N/D	Norte: Albertino Batista Sul: António Batista M. Júnior Nascente: Marco Nunes Batista Poente: Augusto Antunes Natividade	2136
125	Mário Nunes Batista Rua Alfredo Ferreira, Carapinha, 3420-032 Ca- rapinha	Rústico 1623 Carapinha	N/D	Norte: Albertino Batista Sul: António Batista M. Júnior Nascente: Albertino Batista Poente: Anibal Neves	3361

Parcela	Identificação dos Proprietários	Identificação do Prédio			Áreas (metros quadrados)
	Nome e Morada	Matricial	Predial	Confrontações	
126	José Augusto Batista, Laurinda Oliveira Martins Batista Carapinha, 3420-032 Carapinha	Rústico 1624 Carapinha	N/D	Norte: Anibal Neves Sul: António Batista M. Júnior Nascente: Junta de Freguesia Poente: Mário Nunes Batista	10220
126A	António Augusto Batista	Rústico 1625 Carapinha	N/D	Norte: António Batista Rosa Sul: Albertino Batista Nascente: Junta de Freguesia Poente: Albertino Batista	1112
127	Maria Bernardina Afonso Castanheira Carapinha, 3420-032 Carapinha	Rústico 1610	01235	Norte: Raúl António das Neves Sul: Augusto Rodrigues Nascente: Raúl António das Neves Poente: Arminda Martins	1528
127A	Feliciano Batista Paulo, Ermelinda Batista de Oliveira Paulo Rua Dr. Sousa Martins, n.º 4, 2.º Esq.º, Odivelas, 2675-499 Odivelas	Rústico N/D Carapinha	N/D	Norte: Sul: Nascente: Poente:	784
128	Aníbal Neves, Maria de Lurdes Batista Lopes Neves Rua Alfredo Ferreira, Carapinha, 3420-032 Carapinha	Rústico 1609 Carapinha	N/D	Norte: José Antunes Natividade Sul: Augusto Rodrigues e outros Nascente: José Batista Poente: Murilo Duarte	2257
128A	Herd. de António Ferreira	Rústico N/D Carapinha	N/D	Norte: Sul: Nascente: Poente:	1672
129	Aurora Batista Rua 28 de Janeiro, Lote 96 - 3.º Dto, Bairro São José, 2680-467 Sacavém Ilda Batista Antunes, Aníbal Antunes Rodrigues Rua 28 de Janeiro, 96 - 3.º Dto, Bairro de S. José, 2680-467 Sacavém José Manuel Martins Ferreira, Maria de Lurdes Batista Ferreira Rua 1o de Maio, Lote 43 - R/C Dto., B.º São José - Camarate, 2685 - Sacavém	Rústico 1608 Carapinha	N/D	Norte: José Antunes Natividade Sul: Aníbal Neves Nascente: Albertino Batista Poente: Raul António das Neves	2204
129A	Rui Jorge Rodrigues Marques Carapinha, 3420 - 000 Tábua	Rústico N/D Carapinha	N/D	Norte: Sul: Nascente: Poente:	2317
130	José Augusto Batista, Laurinda Oliveira Martins Batista Carapinha, 3420-032 Carapinha	Rústico 1607 Carapinha	N/D	Norte: José Antunes da Natividade Sul: Mário Nunes Batista Nascente: Aníbal Neves Poente: José Batista	2140
130A	Herd. de António Antunes Franco	Rústico N/D Carapinha	N/D	Norte: Sul: Nascente: Poente:	7546
130B	Mário dos Santos	Rústico N/D Carapinha	N/D	Norte: Sul: Nascente: Poente:	1207
130C	Maria Graciete dos Santos, José Rodrigues Franco Rua Professor Egas Moniz, n.º 36 - 3o C, Povoia de Santo Adrião, 2620-138 Povoia de Santo A	Rústico N/D Carapinha	N/D	Norte: Sul: Nascente: Poente:	321
130D	José Trindade de Oliveira, Lídia Batista e Santos Rua Principal, Carapinha, 3420-032 Carapinha	Rústico N/D Carapinha	N/D	Norte: Sul: Nascente: Poente:	286
131	Aníbal Neves, Maria de Lurdes Batista Lopes Neves Rua Alfredo Ferreira, Carapinha, 3420-032 Carapinha	Rústico 1606 Carapinha	N/D	Norte: José Antunes Natividade Sul: Albertino Batista Nascente: António Rodrigues e outros Poente: Albertino Batista	4751

Parcela	Identificação dos Proprietários	Identificação do Prédio			Áreas (metros quadrados)
	Nome e Morada	Matricial	Predial	Confrontações	
131A	Adília Maria Antunes Rosa Torgal, José Rui Martins de Almeida Torgal Carapinha, 3420 - 000 Tábua Fernando Manuel Antunes Rosa Carapinha, 3420-032 Carapinha Maria Graciete Antunes Rosa Carapinha, 3420 - 000 Tábua	Rústico N/D Carapinha	N/D	Norte: Sul: Nascente: Poente:	1754
132	Albertina Rodrigues Rosa Batista Rua Alfredo Ferreira, Carapinha, 3420-032 Carapinha Rui Miguel Batista Rosa Rua Alfredo Ferreira, Carapinha, 3420-032 Tábua	Rústico 1605 Carapinha	N/D	Norte: António Rodrigues Sul: António Augusto Batista Nascente: Junta de Freguesia Poente: Aníbal Neves	6404
132A	António Antunes Lopes, Maria Lopes Antunes Rua Comendador António Soares, Carapinha, 3420-032 Carapinha	Rústico N/D Carapinha	N/D	Norte: Sul: Nascente: Poente:	981
132B	Não identificado	Rústico N/D Carapinha	N/D		65
133	Laurinda dos Anjos Almeida Carreira Rua Raul Machado, n.º 17, Foros de Amora, 2845-321 Amora	Rústico 1665 Carapinha	N/D	Norte: Augusto Antunes Natividade Sul: José Duarte Gonçalves Nascente: Fábrica da Igreja Poente: Alfredo Alves Almeida	417
133A	Alfredo Alves Almeida Carapinha, 3420 - 000 Tábua	Rústico 1666 Carapinha	N/D	Norte: Feliciano Batista Paulo Sul: José Duarte Gonçalves Nascente: António Alves Almeida Poente: José Batista Trindade	366
133B	Maria Hostilina Santos Martins Simões, Virgílio Simões Martins dos Santos Rua Prof. Oliveira e Costa, Carapinha, 3420-032 Tábua	Rústico 1660 Carapinha	N/D	Norte: António M. Abreu Sul: António Almeida e Outros Nascente: Feliciano Batista Paulo Poente:	1848
134	Fábrica da Igreja Carapinha, 3420 - 032 Tábua	Rústico 1664 Carapinha	N/D	Norte: Augusto Antunes Natividade Sul: Estrada Nacional Nascente: Estrada Nacional Poente: António Alves Almeida	1408
134A	Feliciano Batista Paulo, Ermelinda Batista de Oliveira Paulo Rua Dr. Sousa Martins, n.º 4, 2o Esq., Odivelas, 2675-499 Odivelas	Rústico 1657 Carapinha	N/D	Norte: António M. Abreu Sul: António Almeida e Outros Nascente: António Batista de Oliveira Poente: Adelino Ferreira Martins	3765
134B	Antero Lourenço de Oliveira, Maria Alcina de Oliveira Rua Prof. Alfredo Ferreira, Carapinha, 3420-032 Tábua	Rústico 1658 Carapinha	N/D	Norte: António Dias dos Santos Sul: António Almeida e Outros Nascente: António Batista de Oliveira Poente: Feliciano Batista Paulo	2993
135	Laurinda Castanheira de Oliveira Rua Prof. Alfredo Ferreira, Carapinha, 3420-032 Carapinha Mário Henriques de Oliveira, Maria Helena Coimbra Moita da Serra, 3420-168 Carapinha	Rústico 1639 Carapinha	N/D	Norte: António M. Antunes Sul: Fábrica da Igreja Nascente: Antero de Oliveira Poente: Antero de Oliveira	34
135A	Antero de Oliveira, Maria da Purificação Oliveira e Oliveira Rua Professor José de Oliveira e Costa, Carapinha, 3420-032 Carapinha	Rústico 1659 Carapinha	N/D	Norte: António Antunes Martins Sul: António Alves de Almeida Nascente: António H. Oliveira Poente: António Batista de Oliveira	473
136	Olinda Maria Martins Rodrigues, Jorge Luís Martins Ferreira Carapinha, 3420-032 Carapinha	Rústico 1604 Carapinha	1428	Norte: Arminda Martins Sul: António Batista Rosa Nascente: Estrada Poente: José Antunes Natividade e outro	5445
137	Albino Martins Antunes, Maria da Luz Oliveira Paiva Antunes Rua Penha de França, n.º 217-1.ª Dto, 1170-404 Lisboa	Rústico 1611 Carapinha	00188	Norte: Herd. António Dias Santos Sul: Aníbal Neves e Outros Nascente: António Rodrigues Poente: Aníbal Neves e Outros	5439

Parcela	Identificação dos Proprietários	Identificação do Prédio			Áreas (metros quadrados)
	Nome e Morada	Matricial	Predial	Confrontações	
138	Maria Graciete dos Santos, José Rodrigues Franco Rua Professor Egas Moniz, n.º 36 - 3º C, Povoia de Santo Adrião, 2620-138 Povoia de Santo A	Rústico 1612 Carapinha	00069	Norte: Alípio Loureiro e outros Sul: José Antunes Natividade Nascente: Arminda Martins Poente: Estrada	1420
139	Irene Nazaré Batista Rua Principal - Estrada da Moita, Carapinha, 3420-032 Carapinha	Rústico 1603 Carapinha	00626	Norte: Abílio Batista Antunes Sul: António Rodrigues Nascente: Estrada Poente: Herd. de António Dias Santos	5622
140	José Oliveira Costa, Altina Dias dos Santos Rua Principal, Carapinha, 3420-032 Carapinha José Oliveira Trindade, Lídia Batista e Santos Carapinha, 3420 - 032 Tábua Maria Graciete dos Santos, José Rodrigues Franco Rua Professor Egas Moniz, n.º 36 - 3º C, Povoia de Santo Adrião, 2620-138 Povoia de Santo A Mário Dias dos Santos, Natália Oliveira e Costa Póvoa de Santo Adrião, 2675 -159 Odiveelas	Rústico 1640 Carapinha	N/D	Norte: Sul: Nascente: Poente:	443
141	José Augusto Batista, Laurinda Oliveira Martins Batista Carapinha, 3420-032 Carapinha	Rústico 1602 Carapinha	N/D	Norte: Junto de Freguesia Sul: Arminda Martins Nascente: Estrada Poente: Gabriela Almeida	2790
141A	Maria Amélia Martins Almeida Antunes, Alfredo Ribeiro Martins Antunes Calçada de Arroios, n.º 40A - R/C Esq., 1000-027 Lisboa	Rústico 1601 Carapinha	N/D	Norte: Caminho Sul: Alípio Lourenço Nascente: Abílio B. Antunes Poente: Alípio Lourenço	63
142	Junta de Freguesia de Carapinha Largo José Teles, Carapinha, 3420 Carapinha	Rústico N/D Carapinha	N/D	Norte: Sul: Nascente: Poente:	4439
143	Junta de Freguesia de Carapinha Largo José Teles, Carapinha, 3420 Carapinha	Rústico N/D Carapinha	N/D	Norte: Sul: Nascente: Poente:	34836
144	Angelo Antunes Martins Carapinha, 3420 Carapinha	Rústico 1572 Carapinha	N/D	Norte: Orlando F. Martins Sul: Caminho Nascente: Caminho Poente: João Martins Batista	1252
145	Orlando Martins Ferreira, Maria Olívia Martins Ferreira Rua Principal, Carapinha, 3420-032 Carapinha	Rústico 1571 Carapinha	N/D	Norte: Albertino Batista Sul: José Antunes Martins Nascente: Caminho Poente: João Martins Batista	528
146	José Augusto Batista, Laurinda Oliveira Martins Batista Carapinha, 3420-032 Carapinha	Rústico 1570 Carapinha	N/D	Norte: António Lopes Clavo Sul: Orlando F. Martins Nascente: Caminho Poente: João Martins Batista	134
147	Maria Albertina Lopes Mendes Av. Emídio Navarro, 93 - 5.ª Dto., 3000 Coimbra	Rústico 1569 Carapinha	N/D	Norte: José Antunes Natividade Sul: Albertino Batista Nascente: Junta de Freguesia Poente: Miguel Marques	149
148	Mário Nunes Batista Rua Alfredo Ferreira, Carapinha, 3420-032 Carapinha	Rústico N/D Mourinho	N/D	Norte: Sul: Nascente: Poente:	551
149	José Manuel Martins Ferreira, Maria de Lurdes Batista Ferreira Rua 1º de Maio, Lote 43 - R/C Dto., B.º São José - Camarate, 2685 - Sacavém	Rústico 9067 Mourinho	N/D	Norte: Albertino Lopes Sul: Caminho Nascente: José Ferreira Martins Poente: Limite Freguesia	1483
150	António Antunes Lopes, Maria Lopes Antunes Rua Comendador António Soares, Carapinha, 3420-032 Carapinha	Rústico 9068 Mourinho	N/D	Norte: Domingos Martins Batista Sul: José Batista Nascente: José Ferreira Martins Poente: Limite Freguesia	900

Parcela	Identificação dos Proprietários	Identificação do Prédio			Áreas (metros quadrados)
	Nome e Morada	Matricial	Predial	Confrontações	
151	Domingos Martins Batista Rua António Soares, Carapinha, 3420-032 Carapinha	Rústico 9069 Mouronho	N/D	Norte: António Pinto de Oliveira Sul: Albertino Lopes Nascente: José Ferreira Martins Poente: Limite Freguesia	1363
152	António Oliveira Costa Pinto, Maria da Conceição Duarte Pinto Rua Alfredo Costa Pinto, Viv. Costa Pinto, Carapinha, 3420-032 Carapinha	Rústico 9070 Mouronho	N/D	Norte: Antero de Oliveira Sul: Domingos Martins Batista Nascente: José Ferreira Martins Poente: Limite Freguesia	2332
153	José Trindade de Oliveira, Lídia Batista e Santos Rua Principal, Carapinha, 3420-032 Carapinha	Rústico 9071 Mouronho	N/D	Norte: José Trindade Oliveira Sul: António Pinto de Oliveira Nascente: José Ferreira Martins Poente: Limite Freguesia	4396
154	Henrique Manuel Viegas Borges, Glória da Conceição Rodrigues Viegas Borges Rue de La Folie Renault, 43, 75011 Paris	Rústico 9073 Mouronho	00879	Norte: Herd. de António Martins de Abreu Sul: José Trindade Oliveira Nascente: José Ferreira Martins Poente: Limite Freguesia	2569
155	Lidia Batista Martins Abreu Rodrigues, Abílio Rodrigues Carapinha, 3420-032 Carapinha Luisete Batista Martins de Abreu Ferreira Maria Olinda Batista Martins de Abreu Ferreira	Rústico 9074 Mouronho	N/D	Norte: Adelino Ferreira Martins Sul: Bernardina da Conceição Nascente: Caminho Poente: Limite Freguesia	4779
156	Anabela Martins Abreu Ferreira, Henrique Jorge Oliveira Morgado Carapinha, 3420-032 Carapinha António Fonseca Clemente, Maria de Lurdes Martins Ferreira Clemente Rua Professor José Oliveira e Costa, Carapinha, 3420-032 Carapinha José Manuel Martins Ferreira, Maria de Lurdes Batista Ferreira Rua 1o de Maio, Lote 43 - R/C Dto., B.º São José - Camarate, 2685 - Sacavém Marta Filomena Martins de Abreu Ferreira Carapinha, 3420-032 Carapinha	Rústico 9066 Mouronho	N/D	Norte: Caminho Sul: José Batista e outros Nascente: Caminho Poente: Herd de António Martins Abreu	1110
157,1 a 157.2	Maria Hostilina Santos Martins Simões, Virgílio Simões Martins dos Santos Rua Prof. Oliveira e Costa, Carapinha, 3420-032 Tábua Orlando Martins Ferreira, Maria Olívia Martins Ferreira Rua Principal, Carapinha, 3420-032 Carapinha	Rústico 9075 Mouronho	02120	Norte: Manuel Antunes Natividade Sul: António Martins Abreu Nascente: Caminho Poente: Limite Freguesia	3756
158	Anabela Martins Abreu Ferreira, Henrique Jorge Oliveira Morgado Carapinha, 3420-032 Carapinha António Fonseca Clemente, Maria de Lurdes Martins Ferreira Clemente Rua Professor José Oliveira e Costa, Carapinha, 3420-032 Carapinha José Manuel Martins Ferreira, Maria de Lurdes Batista Ferreira Rua 1o de Maio, Lote 43 - R/C Dto., B.º São José - Camarate, 2685 - Sacavém Marta Filomena Martins de Abreu Ferreira Carapinha, 3420-032 Carapinha	Rústico 9077 Mouronho	N/D	Norte: Adelino Ferreira Martins Sul: Caminho Nascente: Caminho Poente: Caminho	881
159	Maria Amélia Martins Almeida Antunes, Alfredo Ribeiro Martins Antunes Calçada de Arroios, n.º 40A - R/C Esq., 1000-027 Lisboa	Rústico N/D Mouronho	N/D	Norte: Sul: Nascente: Poente:	69
160	Maria Albertina Lopes Mendes Av. Emídio Navarro, 93 - 5.ª Dto., 3000 Coimbra	Rústico 9064 Mouronho	N/D	Norte: Caminho Sul: José Antunes Natividade Nascente: Albertino Lopes Poente: Gabriel Almeida	224

Parcela	Identificação dos Proprietários	Identificação do Prédio			Áreas (metros quadrados)
	Nome e Morada	Matricial	Predial	Confrontações	
161	António Antunes Lopes, Maria Lopes Antunes Rua Comendador António Soares, Carapinha, 3420-032 Carapinha	Rústico 9063 Mouronho	N/D	Norte: Caminho Sul: Antero Oliveira Nascente: Américo Francisco Alves Poente: António Lopes Clara	164
162	Arlindo Antunes Alves	Rústico 9062 Mouronho	N/D	Norte: Caminho Sul: Alfredo de Oliveira, Herd. Nascente: José Ferreira Martins Poente: Albertino Lopes	284
163	Maria Olinda Batista Martins de Abreu Ferreira Carapinha, 3420-032 Carapinha	Rústico 9061 Mouronho	04644	Norte: Caminho Sul: Manuel Rosa e outros Nascente: Feliciano Batista Paulo Poente: Américo Francisco Alves	628
164	Feliciano Batista Paulo, Ermelinda Batista de Oliveira Paulo Rua Dr. Sousa Martins, n.º 4, 2.º Esq.º, Odivelas, 2675-499 Odivelas	Rústico 9060 Mouronho	02972	Norte: Caminho Sul: Juventino Lourenço e Outros Nascente: José Ferreira Martins Poente: José Ferreira Martins	944
165	Anabela Martins Abreu Ferreira, Henrique Jorge Oliveira Morgado Carapinha, 3420-032 Carapinha António Fonseca Clemente, Maria de Lurdes Mar- tins Ferreira Clemente Rua Professor José Oliveira e Costa, Carapinha, 3420-032 Carapinha José Manuel Martins Ferreira, Maria de Lurdes Batista Ferreira Rua 1.º de Maio, Lote 43 - R/C Dto., B.º São José - Camarate, 2685 - Sacavém Marta Filomena Martins de Abreu Ferreira Carapinha, 3420-032 Carapinha	Rústico 9059 Mouronho	04646	Norte: Caminho Sul: José Benido Nascente: Abílio Ferreira Martins Poente: Feliciano Batista Paulo	2364
166	Maria de Fátima Martins Fernandes Simões, Sil- vério Martins Simões Rua Principal, n.º 59, Covelo de Cima, 3420-082 Covelo	Rústico 9081 Mouronho	N/D	Norte: Barroca Sul: Adelino Ferreira Martins Nascente: Abílio Ferreira Martins Poente: António Oliveira Costa Pinto	718
167	Olinda Oliveira Martins Alves, Amândio Alves	Rústico 9080 Mouronho	05760	Norte: Barroca Sul: Adelino Ferreira Martins Nascente: Joaquim Antunes Brás Poente: Aurora Martins	856
168	Eugénio Marques Antunes, Fernanda Lucinda Marques Antunes Costa, Ernesto Costa Rua Principal, Gualdim, 3420-151 Sinde	Rústico 9079 Mouronho	N/D	Norte: Barroca Sul: Adelino Ferreira Martins Nascente: Abílio Ferreira Martins Poente: Abílio Ferreira Martins	636
169.1 a 169.2	Nobilíia Oliveira Martins Crespim, Manuel Hen- riques Crespim Rua Amélia Rey Colaço, n.º 6 -3.º Dt.º, Lisboa, 1500-037 Lisboa	Rústico 9078 Mouronho	05757	Norte: Barroca Sul: Adelino Ferreira Martins Nascente: Caminho Poente: Joaquim Antunes Brás	2027
170	Hélder Alexandre Martins Franco, Cristina Maria Santos Henriques Silveirinho - Rua das Eiras, Covais - Pombeiro da Beira, 3360-259 S. Pedro De alva	Rústico 9058 Mouronho	06066	Norte: Caminho Sul: Américo Francisco Alves Nascente: Maria Alice Batista Poente: José Ferreira Martins	1477
171	Bernardina Batista Carapinha, 3420-032 Carapinha	Rústico 9057 Mouronho	N/D	Norte: Caminho Sul: Américo Francisco Alves Nascente: Caminho Poente: Abílio Ferreira Martins	1847
172	José Carlos Antunes Alves, Aríete Maria Martins Rosa Antunes Moita da Serra, 3420-034 Carapinha	Rústico 9056 Mouronho	05997	Norte: Maria Alice Batista Sul: José Benedito Nascente: Caminho Poente: Abílio Ferreira Martins	220
173	António Dinis Andrade, Maria Isilda Ferreira Neves Andrade Estrada Nacional 17, Venda da Serra, 3420-176 Mouronho	Rústico 9322 Mouronho	6668	Norte: Barroca Sul: Caminho Nascente: Maria Máxima dos Anjos Poente: Bernardino Marques dos Santos	1891

Parcela	Identificação dos Proprietários	Identificação do Prédio			Áreas (metros quadrados)
	Nome e Morada	Matricial	Predial	Confrontações	
173A	António Ferreira Carvalho das Neves, Maria Teresa Marques Loureiro das Neves E.N.17, Venda da Serra, 3420-176 Tábua	Rústico N/D Mouronho	N/D	Norte: Sul: Nascente: Poente:	212
174	Adelino Rodrigues Marques, Maria Irene Soares Santos Rodrigues Aachweg 48/1,, 78315 Radolfzell, República Federal da Alemanha	Rústico 9321 Mouronho	01919	Norte: Barroca Sul: Caminho Nascente: Abílio Neves Carvalho Poente: Anibal Neves	2390
175	Aníbal Neves, Maria de Lurdes Batista Lopes Neves Rua Alfredo Ferreira, Carapinha, 3420-032 Carapinha	Rústico 9320 Mouronho	N/D	Norte: Barroca Sul: Caminho Nascente: Bernardino Marques dos Santos Poente: Caminho	1241
176	Artur Ferreira, Maria da Conceição Dinis Ferreira Venda da Serra, 3420-176 Mouronho	Rústico 9278 Mouronho	01076	Norte: Caminho Sul: Barroca Nascente: António Martins Abreu Poente: Bernardino Marques dos Santos	744
177	Maria Olinda Martins Abreu Rosa, Adelino Rosa Travessa Henrique Cardoso, n.º 23-1.º Esq.º, Lisboa, 1700-227 Lisboa	Rústico 9277 Mouronho	N/D	Norte: Caminho Sul: Barroca Nascente: José Batista Poente: Lu is Ferreira	1945
177A	Maria Olinda Martins Abreu Rosa, Adelino Rosa Travessa Henrique Cardoso, n.º 23-1.º Esq.º, Lisboa, 1700-227 Lisboa	Rústico 9272 Mouronho	N/D	Norte: Avelino Carvalho de Almeida Sul: Anibal Neves e outros Nascente: João Francisco Dinis Abreu e outros Poente: Henrique Manuel Borges	3193
178	Aurora Batista Rua 28 de Janeiro, Lote 96 - 3.º Dto, Bairro São José, 2680-467 Sacavém Ilda Batista Antunes, Aníbal Antunes Rodrigues Rua 28 de Janeiro, 96 - 3.º Dto, Bairro de S. José, 2680-467 Sacavém José Manuel Martins Ferreira, Maria de Lurdes Batista Ferreira Rua 1o de Maio, Lote 43 - R/C Dto., B.º São José - Camarate, 2685 - Sacavém	Rústico 9276 Mouronho	N/D	Norte: António Martins de Abreu Sul: Barroca Nascente: Albertino Batista Poente: António Martins de Abreu	1430
179	José Augusto Batista, Laurinda Oliveira Martins Batista Carapinha, 3420-032 Carapinha	Rústico 9275 Mouronho	N/D	Norte: António Martins de Abreu Sul: Barroca Nascente: Anibal Neves Poente: José Batista	1591
180	Aníbal Neves, Maria de Lurdes Batista Lopes Neves Rua Alfredo Ferreira, Carapinha, 3420-032 Carapinha	Rústico 9274 Mouronho	N/D	Norte: António Martins de Abreu Sul: Barroca Nascente: Maria Alice Batista Poente: Albertino Lopes	1053
181	Bernardina Batista Carapinha, 3420-032 Carapinha	Rústico 9273 Mouronho	N/D	Norte: Rigueira Sul: Barroca Nascente: Rigueira Poente: Anibal Neves	116
182	Manuel Lourenço Dinis Gamboa Rua da Gandara, Venda da Serra, 3420-176 Mouronho	Rústico N/D Mouronho	N/D	Norte: Sul: Nascente: Poente:	626
183	Maria Eugénia Pinto do Vale Marques Rua Principal, Quinta da Raposeira, 3420-083 Covelo	Rústico N/D Mouronho	N/D	Norte: Sul: Nascente: Poente:	1825
184	Arlindo Anjos Carvalho, Maria Rosa Sousa Tavares Carvalho Rua Costa Pinto, Carapinha, 3420-032 Carapinha	Rústico 9271 Mouronho	00246	Norte: António Antunes e outros Sul: António Martins Abreu Nascente: Valado Poente: Manuel Antunes da Matividade	827

Parcela	Identificação dos Proprietários	Identificação do Prédio			Áreas (metros quadrados)
	Nome e Morada	Matricial	Predial	Confrontações	
185	António Antunes, Maria Cidália Pereira Rodrigues Antunes Rua da Hortinha, Venda da Serra, 3420-032 Carapinha	Rústico 9270 Covelo	01056	Norte: Estrada Sul: Avelino Carvalho Almeida Nascente: João Francisco Dinis Abreu Poente: António Martins Correia	3354
186	Américo Simão Pereira, Maria Adília Antunes Rodrigues Simão Rua Principal, n.º 11, Quinta da Raposeira, 3420-083 Tábua	Rústico N/D Covelo	N/D	Norte: Sul: Nascente: Poente:	3182
187	Aníbal Antunes Rodrigues, Ilda Batista Antunes Rua 28 de Janeiro, Lote 96 - 3.º Dto, Bairro de S. José - Camarate, 2680-467 Sacavém António Antunes Rodrigues, Maria Helena Pereira Antunes Route de Vinii, Monteiller 1975, Saviese, Suisse Maria Adília Antunes Rodrigues Simão, Américo Simão Pereira Rua Principal, n.º 11, Quinta da Raposeira, 3420-083 Tábua	Rústico N/D Covelo	N/D	Norte: Sul: Nascente: Poente:	3937
188	Maria Eugénia Pinto do Vale Marques Rua Principal, Quinta da Raposeira, 3420-083 Covelo	Rústico 59 Covelo	N/D	Norte: Adelino A. Dos Santos Sul: Fernando Pais Nascente: Caminho Poente: Caminho	1588
189	Lucinda dos Santos Dinis Av. do Loureiro, n.º 98 -1.º Dto, 2775 Carcavelos	Rústico 60 Covelo	01376	Norte: António Duarte Rito Sul: Armando Marques Nascente: Caminho Poente: Caminho	9689
190	António Duarte Rico, Maria Adília Dinis De Abreu Duarte Rito Rua Principal, Gualdim, 3420-151 Sinde	Rústico 61 Covelo	N/D	Norte: Luis Ferreira e Outros Sul: Adelino A. Dos Santos Nascente: Barroca Poente: Caminho	6916
191	António Manuel Carvalho, Júlia Matias Fernandes Carvalho Rua Principal, Gualdim, 3420-257 Sinde	Rústico 73 Covelo	00456	Norte: Viso Sul: Viso Nascente: António Antunes Herd. Poente: Américo dos Santos	3789
192	Domingos dos Santos Antunes, Elisa de Ascensão Antunes Rua do Meio à Lapa, 46 -1.º, 1200-724 Lisboa	Rústico 72 Covelo	00515	Norte: Viso Sul: Viso Nascente: Alice do Rosário Antunes Poente: Luis Francisco e Outros	1554
193	Alice do Rosário Antunes Rua Principal, n.º 11, Quinta da Raposeira, 3420-083 Tábua	Rústico 70 Covelo	N/D	Norte: Viso Sul: Viso Nascente: Adelino A. dos Santos Poente: Alice do Rosário Antunes	1083
194	Lucinda dos Santos Dinis Av. do Loureiro, n.º 98 -1.º Dto, 2775 Carcavelos	Rústico 69 Covelo	01378	Norte: Caminho Sul: Viso Nascente: António Duarte Rito Poente: Aníbal Antunes	2641
195	António Duarte Rico, Maria Adília Dinis De Abreu Duarte Rito Rua Principal, Gualdim, 3420-151 Sinde	Rústico 68 Covelo	N/D	Norte: Caminho Sul: Viso Nascente: Alice do Rosário Antunes Poente: Adelino A. Antunes	1517
196	José Oliveira Costa, Alina Dias dos Santos Rua Principal, Carapinha, 3420-032 Carapinha	Rústico 112 Covelo	01074	Norte: Eduardo Rafael Lourenço Sul: Caminho Nascente: Joaquim Antunes Brás Poente: Adelino Correia	614
196A	Adelino Santos, Maria Isabel Ferreira Pereira dos Santos EN17, Mouronho, 3420-176 Mouronho	Rústico 111 Covelo	N/D	Norte: Germano Rodrigues Sul: Domingos Martins Batista Nascente: Joaquim Antunes Poente: Albano Rodrigues	19

Parcela	Identificação dos Proprietários	Identificação do Prédio			Áreas (metros quadrados)
	Nome e Morada	Matricial	Predial	Confrontações	
197	Francisco Lourenço Dinis Gamboa, Maria da Conceição Nazaré Diniz Venda da Serra, 3420-176 Mouronho	Rústico 110 Covelo	01690	Norte: Germano Rodrigues Sul: Caminho Nascente: Manuel Carvalho Poente: Adelino Alves dos Santos e outros	251
198,1 a 198,2	António Manuel Carvalho, Júlia Matias Fernandes Carvalho Rua Principal, Gualdim, 3420-257 Sinde	Rústico 109 Covelo	00305	Norte: Joaquim dos Santos Sul: Viso Nascente: Adelino Alves dos Santos e outros Poente: Joaquim Antunes Brás	719
199,1 a 199,2	Adelino Santos, Maria Isabel Ferreira Pereira dos Santos EN17, Mouronho, 3420-176 Mouronho	Rústico 108 Covelo	N/D	Norte: Joaquim dos Santos Sul: Viso Nascente: António Antunes Poente: Manuel Carvalho	331
200.1 a 200,3	António Antunes, Maria Cidália Pereira Rodrigues Antunes Rua da Hortinha, Venda da Serra, 3420-032 Carapinha	Rústico 107 Covelo	00449	Norte: Joaquim dos Santos Sul: Caminho Nascente: Aníbal Francisco Poente: Adelino A. Santos	420
201	Américo Simão Pereira, Maria Adília Antunes Rodrigues Simão Rua Principal, nº 11, Quinta da Raposeira, 3420-083 Tábua	Rústico 67 Covelo	N/D	Norte: Aníbal Antunes Sul: António Antunes Herd. Nascente: Limite de Concelho Poente: Caminho	136
202	António Antunes, Maria Cidália Pereira Rodrigues Antunes Rua da Hortinha, Venda da Serra, 3420-032 Carapinha	Rústico 78 Covelo	00393	Norte: Viso Sul: Limite de Freguesia Nascente: Domingos Martins Batista Poente: Alice Rosário Antunes	877
203	José Oliveira Costa, Altina Dias dos Santos Rua Principal, Carapinha, 3420-032 Carapinha	Rústico 79 Covelo	01073	Norte: Viso Sul: Limite de Freguesia Nascente: António Antunes Poente: Aníbal Francisco	423
204	António Antunes, Maria Cidália Pereira Rodrigues Antunes Rua da Hortinha, Venda da Serra, 3420-032 Carapinha	Rústico 80 Covelo	00448	Norte: Viso Sul: Limite de Freguesia Nascente: Valado Poente: Domingos M. Batista	360
205	Francisco Lourenço Dinis Gamboa, Maria da Conceição Nazaré Diniz Venda da Serra, 3420-176 Mouronho	Rústico 84 Covelo	00526	Norte: Maria Cândida Herd. Sul: António Antunes Nascente: Mário dos S. Ferreira Poente: Caminho	796
206	Arlindo de Abreu Duarte Rito, Paula Cristina Cabrita Varela Rito LEHARCADE, 17, ALKMAAR, 1817 HS - HOLLANDA	Rústico 83 Covelo	N/D	Norte: Diamantino Antunes Sul: António Antunes Nascente: Domingos dos S. Antunes Poente: Estrada	305
208	Avelino Paiva Castanheira, Maria de Lurdes Antunes Francisco Castanheira Lardo da Capela, Sarzedo, 3300-401 Sarzedo	Rústico 106 Covelo	00392	Norte: Joaquim dos Santos Sul: Caminho Nascente: Adelino Alves dos Santos Poente: António Antunes	726
209	Adelino Santos, Maria Isabel Ferreira Pereira dos Santos EN17, Mouronho, 3420-176 Mouronho	Rústico 104 Covelo	N/D	Norte: Joaquim dos Santos Sul: Caminho Nascente: Joaquim M. Barbosa Poente: Aníbal Francisco	539
210.1 a 210,2	Francisco Lourenço Dinis Gamboa, Maria da Conceição Nazaré Diniz Venda da Serra, 3420-176 Mouronho	Rústico 103 Covelo	00217	Norte: Joaquim dos Santos Sul: Caminho Nascente: Manuel Antunes Poente: Adelino Alves dos Santos	641
210A	Abílio Batista Gualdim, 3420-151 Sinde Adelino Batista António Batista	Rústico 85 Covelo	N/D	Norte: Adelino A. dos Santos Sul: Mário dos Santos Ferreira e Outros Nascente: Limite de Freguesia Poente: Caminho	75

Parcela	Identificação dos Proprietários	Identificação do Prédio			Áreas (metros quadrados)
	Nome e Morada	Matricial	Predial	Confrontações	
211	Lucinda dos Santos Dinis Av. do Loureiro, n.º 98 -1.º Dto, 2775 Carcavelos	Rústico 86 Covelo	01379	Norte: Aníbal Antunes Sul: Francisco M. Batista Nascente: Limite de Freguesia Poente: Caminho	125
212,1 a 212,2	Antero Batista Antunes, Virginia Castanheira Duarte Antunes Rua de S. Tomé, Lote A - 2, 2o Dtº, Prior Velho, 2685-372 Prior Velho	Rústico 102 Covelo	00973	Norte: Joaquim dos Santos Sul: Adelino Alves Nascente: Joaquim dos Santos Poente: Joaquim M. Barbosa	493
213	Abílio Batista Gualdim, 3420-151 Sinde António Luis Matias António Batista Francisco António Rodrigues Batista	Rústico 90 Covelo	N/D	Norte: Mário dos Santos Ferreira Sul: Adelino A. Dos Santos e Outros Nascente: Limite de Freguesia Poente: Caminho	1030
214	Maria Rosa Av. Manuel da Maia, nº 52 - Cave Dta, 1000-203 Lisboa	Rústico 91 Covelo	00529	Norte: Aníbal Antunes Sul: Francisco M. Batista, Herd. Nascente: Limite de Concelho Poente: Caminho	1041
214A	Maria Rosa Av. Manuel da Maia, nº 52 - Cave Dta, 1000-203 Lisboa	Rústico 708 Sinde	N/D	Norte: António Carvalho Sul: Barroca Nascente: António Luis Mateia e Outros Poente: Aníbal Antunes	1490
215	Alice do Rosário Antunes Rua Principal, n.º 11, Quinta da Raposeira, 3420-083 Tábua Maria Adília Antunes Rodrigues Simão, Américo Simão Pereira Rua Principal, nº 11, Quinta da Raposeira, 3420-083 Tábua	Rústico 92 Covelo	N/D	Norte: António Antunes Sul: Mário dos Santos Ferreira Nascente: Limite de Concelho Poente: Caminho	2396
215A	Alice do Rosário Antunes Rua Principal, n.º 11, Quinta da Raposeira, 3420-083 Tábua Maria Adília Antunes Rodrigues Simão, Américo Simão Pereira Rua Principal, nº 11, Quinta da Raposeira, 3420-083 Tábua	Rústico 711 Sinde	N/D	Norte: António Carvalho Sul: Limite de Freguesia Nascente: Mário Ferreira Poente: António Antunes	1168
216	Arlindo de Abreu Duarte Rito, Paula Cristina Ca- brita Varela Rito LEHARCADE, 17, ALKMAAR, 1817 HS - HO- LANDA	Rústico 93 Covelo	00510	Norte: Diamantino Antunes Sul: Aníbal Antunes Nascente: Limite de Freguesia Poente: Caminho	1638
216A	Arlindo de Abreu Duarte Rito, Paula Cristina Ca- brita Varela Rito LEHARCADE, 17, ALKMAAR, 1817 HS - HO- LANDA	Rústico 712 Sinde	N/D	Norte: António Carvalho Sul: Limite de Freguesia Nascente: Aníbal Antunes Poente: Diamantino Antunes	688
217	António Luis Mateia Gualdim, 3420-151 Sinde Francisco António Rodrigues Batista	Rústico 703 Sinde	N/D	Norte: Mário dos Santos Ferreira Sul: Abílio Afonso Nascente: Abílio Afonso Poente: Limite de Freguesia	1895
218	António Carvalho Tavares, Ilda da Conceição Castanheira Caetano Rua Principal, Gualdim, 3420-257 Sinde	Rústico 716 Sinde	N/D	Norte: António Rito Sul: Caminho Nascente: Armando Marques Poente: Eurico Tavares	492
219.1 a 219,2	Maria Eugénia Pinto do Vale Marques Rua Principal, Quinta da Raposeira, 3420-083 Covelo	Rústico 717 Sinde	N/D	Norte: António Rito Sul: Caminho Nascente: António Rito Poente: António Carvalho	262
220,1 a 220,2	Arlindo de Abreu Duarte Rito, Paula Cristina Ca- brita Varela Rito LEHARCADE, 17, ALKMAAR, 1817 HS - HO- LANDA	Rústico 718 Sinde	N/D	Norte: António Carvalho Sul: Caminho Nascente: Bernardino Marques Tavares Poente: Limite de Freguesia e Armando Marques	401

Parcela	Identificação dos Proprietários	Identificação do Prédio			Áreas (metros quadrados)
	Nome e Morada	Matricial	Predial	Confrontações	
221	Maria Anjos Gouveia Coelho Rua Afonso Costa, n.º 36, Urbanização Boa Vista, 3030-166 Coimbra	Rústico N/D Sinde	N/D	Norte: Sul: Nascente: Poente:	4298
222	António Luis Mateia Gualdim, 3420-151 Sinde Francisco António Rodrigues Batista	Rústico N/D Sinde	N/D	Norte: Sul: Nascente: Poente:	552
223	António Carvalho Tavares, Ilda da Conceição Castanheira Caetano Rua Principal, Gualdim, 3420-257 Sinde	Rústico N/D Sinde	N/D	Norte: Sul: Nascente: Poente:	783
224	Arlindo de Abreu Duarte Rito, Paula Cristina Cabrita Varela Rito LEHARCADE, 17, ALKMAAR, 1817 HS - HOLLANDA Maria Eugénia Pinto do Vale Marques Rua Principal, Quinta da Raposeira, 3420-083 Covelo	Rústico 719 Sinde	01574	Norte: José Alves Gonçalves Sul: José Coelho Nascente: António Batista Poente: António Rito	104
225	António Duarte Rico, Maria Adília Dinis de Abreu Duarte Rito Rua Principal, Gualdim, 3420-151 Sinde	Rústico N/D Sinde	N/D	Norte: Sul: Nascente: Poente:	3070
226	António Gomes Simões, Maria Madalena de Almeida Alves Simões Rua Pisão da Forcada, 3750-050 Forcada	Rústico N/D Sinde	N/D	Norte: Sul: Nascente: Poente:	3385
227.1 a 227,2	Celulose da Beira Industrial (CELBI), SA. Leirosa, Marinha das Ondas, 3081-853 Marinha das Ondas	Rústico N/D Sinde	N/D	Norte: Sul: Nascente: Poente:	17861
228	Celulose da Beira Industrial (CELBI), SA. Leirosa, Marinha das Ondas, 3081-853 Marinha das Ondas	Rústico N/D Sinde	N/D	Norte: Sul: Nascente: Poente:	682
229	António Manuel Costa, Isabel Maria dos Santos Silva Costa Casal da Igreja, 3420-253 Tábua	Rústico N/D Sinde	N/D	Norte: Sul: Nascente: Poente:	7292
230	Arlindo de Abreu Duarte Rito, Paula Cristina Cabrita Varela Rito LEHARCADE, 17, ALKMAAR, 1817 HS - HOLLANDA	Rústico 1072 Sinde	01843	Norte: Manuel Rodrigues Sul: Caminho Nascente: António Castanheira Poente: Francisco Caetano	10433
231	Arlindo de Abreu Duarte Rito, Paula Cristina Cabrita Varela Rito LEHARCADE, 17, ALKMAAR, 1817 HS - HOLLANDA	Rústico 1081 Sinde	00325	Norte: Maria da Nazaré Sul: Diamantino Antunes Nascente: João Marques Coelho Poente: António Castanheira	11700
232	Não identificado	Rústico N/D Sinde	N/D		4673
233	Não identificado	Rústico N/D Sinde	N/D		291
234	Não identificado	Rústico N/D Sinde	N/D		2486
235	Pedro Amaral Tavares Rua António José de Almeida, n.º 295, Cruz de Cheias, 3000 - Coimbra	Rústico 1002 Sinde	00173	Norte: José da Costa Sul: António Carvalho Tavares Nascente: António Carvalho Tavares Poente: Francisco Costa Quaresma	342

Parcela	Identificação dos Proprietários	Identificação do Prédio			Áreas (metros quadrados)
	Nome e Morada	Matricial	Predial	Confrontações	
236,1 a 236,2	Celulose da Beira Industrial (CELBI), SA. Leirosa, Marinha das Ondas, 3081-853 Marinha das Ondas	Rústico 1008 Sinde	N/D	Norte: Manuel Carvalho Tavares Sul: José Coelho Nascente: Leopoldina Brito Maia Poente: Maria Augusta Osório	12152
236A	Não identificado	Rústico N/D Sinde	N/D		308
236B	Não identificado	Rústico N/D Sinde	N/D		197
237	António Gomes Simões, Maria Madalena de Almeida Alves Simões Rua Pisão da Forcada, 3750-050 Forcada	Rústico 1001 Sinde	N/D	Norte: Arminda dos Prazeres Sul: António Carvalho Tavares Nascente: José Castanheira e Outros Poente: António Carvalho Tavares	224
238	José Marques Simplicio, Maria Leontina Carvalho dos Santos Simplicio Gandara de Espariz, 3420-106 Espariz	Rústico 1007 Sinde	N/D	Norte: António Carvalho Sul: Eurico Carvalho Tavares Nascente: Leopoldina Brito Maia Poente: Arnaldo Madeira	3019
239.1 a 239,2	Celulose da Beira Industrial (CELBI), SA. Leirosa, Marinha das Ondas, 3081-853 Marinha das Ondas	Rústico 1006 Sinde	N/D	Norte: José Marques Sul: Manuel Carvalho Nascente: António Ferreira Gamboa Poente: António Tavares Dinis	1674
240	António Ferreira Rodrigues	Rústico N/D Sinde	N/D	Norte: Sul: Nascente: Poente:	1330
241	Não identificado	Rústico N/D Sinde	N/D		764
242	Não identificado	Rústico N/D Sinde	N/D		1509
243	Diamantino Martins Casal da Igreja, 3420- Tábua	Rústico N/D Sinde	N/D	Norte: Sul: Nascente: Poente:	923
244.1 a 244,2	Carlos Eduardo Oliveira e Silva, Neusa do Carmo Lourador Perrolas Oliveira e Silva Rua António Feliciano Castilho, Lote 1 - 1B, Coimbra, 3030-325 Coimbra	Rústico 973 Sinde	N/D	Norte: Sul: Nascente: Poente:	687
246	Joaquim Dinis Madeira Arroteia, 3420-251 Sinde	Rústico N/D Sinde	N/D	Norte: Sul: Nascente: Poente:	913
247	Vitalina Castanheira Mendes	Rústico N/D Sinde	N/D	Norte: Sul: Nascente: Poente:	1078
248	Não identificado	Rústico N/D Sinde	N/D		2627
249	António de Brito Rodrigues, Maria Edite Gomes Oliveira Rodrigues Lugar Ventoso, 3420-105 Espariz	Rústico N/D Sinde	N/D	Norte: Sul: Nascente: Poente:	497
250	Maria Adosinda Castanheira Cordeiro Borges, Henrique Ribeiro Borges Rua Principal, n.º 32, Cruz do Soito, 3360 -135 S. Pedro de Alva	Rústico 1313 Sinde	N/D	Norte: António Carlos da Fonseca Sul: José da Costa Nascente: José da Costa Poente: Barroca	181

Parcela	Identificação dos Proprietários	Identificação do Prédio			Áreas (metros quadrados)
	Nome e Morada	Matricial	Predial	Confrontações	
250	Maria Amália Castanheira Cordeira, Américo Jorge de Jesus Estrada Nacional 17, Gandara de Espariz, 3420 -106 Tábua Maria da Graça Castanheira Cordeiro Cruz do Soito, S. Pedro de Alva, 3360 - Penacova				
251	Diamantino Martins Casal da Igreja, 3420- Tábua	Rústico N/D Sinde	N/D	Norte: Sul: Nascente: Poente:	160
252	Maria Alice da Silva Chuva Arroteia, 3420-251 Sinde	Rústico 922/971/1034 Sinde	N/D	Norte: Sul: Nascente: Poente:	73
252A.1 a 252A.2	Não identificado	Rústico N/D Sinde	N/D		766
253	Maria Alice da Silva Chuva Arroteia, 3420-251 Sinde	Rústico N/D Sinde	N/D	Norte: Sul: Nascente: Poente:	4300
254	Celulose da Beira Industrial (CELBI), SA. Leirosa, Marinha das Ondas, 3081-853 Marinha das Ondas	Rústico N/D Sinde	N/D	Norte: Sul: Nascente: Poente:	5743
255	Não identificado	Rústico N/D Sinde	N/D		475
255A	Não identificado	Rústico N/D Sinde	N/D		381
256	António de Almeida Pereira, Maria Odete de Matos Pereira Boialvo - Belazaima do Chão, 3780 - Anadia Elza de Almeida Cardoso Rua do Bairro, n.º 1, Boialvo - Avelãs de Cima, 3780 - Anadia Helena Maria de Almeida Pereira Sónia Cristina de Almeida Pereira Silva, Eugénio Miguel Pereira da Silva La Jourdanne, 13170 Les Pennes Mirabeau, France	Rústico N/D Sinde	N/D	Norte: Sul: Nascente: Poente:	587
257	António Silva Sinde	Rústico N/D Sinde	N/D	Norte: Sul: Nascente: Poente:	466
258	Não identificado	Rústico N/D Sinde	N/D		1567
259	Não identificado	Rústico N/D Sinde	N/D		1044
260	Não identificado	Rústico N/D Sinde	N/D		485
261	Não identificado	Rústico N/D Sinde	N/D		479

Parcela	Identificação dos Proprietários	Identificação do Prédio			Áreas (metros quadrados)
	Nome e Morada	Matricial	Predial	Confrontações	
262	António de Almeida Pereira, Maria Odete de Matos Pereira Boialvo - Belazaima do Chão, 3780 - Anadia Elza de Almeida Cardoso Rua do Bairro, n.º 1, Boialvo - Avelãs de Cima, 3780 - Anadia Helena Maria de Almeida Pereira Sónia Cristina de Almeida Pereira Silva, Eugénio Miguel Pereira da Silva La Jourdanne, 13170 Les Pennes Mirabeau, France	Rústico 1304 Sinde	N/D	Norte: Maria Anjos Paiva Sul: Caminho Nascente: Domingos Miguel, Herd. Poente: Maria Augusta D'Albergaria	1506
263	Santa Casa da Misericórdia de Tábua Largo da Silhada, Apartado 96, 3420-306 Tábua	Rústico 1302 Sinde	00395	Norte: António Joaquim, Herd. Sul: Caminho Nascente: Maria do Patrocinio Paiva Poente: Augusto dos Santos	103
264	Etelvina Paiva Rodrigues Correia, Vitor Correia Casal da Igreja, 3420-253 Tábua	Rústico 1303 Sinde	02892	Norte: Maria do Património Paiva Sul: Caminho Nascente: António Garcia Poente: Maria Augusta DAAlbergaria	3883
265	Georgina Gomes Fonseca, Arlindo Alves Gonçalves Castanheira, Mouronho, 3420-105 Tábua	Rústico N/D Sinde	N/D	Norte: Sul: Nascente: Poente:	448
266	Herd. de Joaquim Correia	Rústico N/D Sinde	N/D	Norte: Sul: Nascente: Poente:	1307
267	Georgina Gomes Fonseca, Arlindo Alves Gonçalves Castanheira, Mouronho, 3420-105 Tábua	Rústico N/D Sinde	N/D	Norte: Sul: Nascente: Poente:	103
268	Não identificado	Rústico N/D Sinde	N/D		2809
269	Herd. de José Correia	Rústico N/D Sinde	N/D	Norte: Sul: Nascente: Poente:	774
270	Arsénio de Almeida Grilo, Alice Cunha Grilo Rua Jessé Almeida, Vale Grande, 3750-066 Águeda	Rústico N/D Sinde	N/D	Norte: Sul: Nascente: Poente:	461
271	Arsénio de Almeida Grilo, Alice Cunha Grilo Rua Jessé Almeida, Vale Grande, 3750-066 Águeda	Rústico N/D Sinde	N/D	Norte: Sul: Nascente: Poente:	1243
272	Herd. de António Correia	Rústico N/D Sinde	N/D	Norte: Sul: Nascente: Poente:	265
273	Laurinda Sousa Costa Casal da Igreja, 3420-253 Tábua	Rústico 1323 Sinde	N/D	Norte: António Moura Sul: Américo Sousa Nascente: Alfredo Quaresma Herd. Poente: Aires da Fonseca	357
273A	Não identificado	Rústico N/D Sinde	N/D		61
274.1 a 274,2	Herd. de José Casimiro	Rústico N/D Sinde	N/D	Norte: Sul: Nascente: Poente:	282

Parcela	Identificação dos Proprietários	Identificação do Prédio			Áreas (metros quadrados)
	Nome e Morada	Matricial	Predial	Confrontações	
275	Laurinda Sousa Costa Casal da Igreja, 3420-253 Tábua	Rústico 1319 Sinde	N/D	Norte: Barroca Sul: Américo Sousa Nascente: Fernando Correia Poente: Américo Sousa	1024
276	Cacilda dos Anjos Maciel Mesquita Rua do Lidador, n.º 443, 4100-308 Porto	Rústico N/D Sinde	N/D	Norte: Sul: Nascente: Poente:	1926
277.1 a 277,2	Herd. de José Casimiro	Rústico N/D Sinde	N/D	Norte: Sul: Nascente: Poente:	346
277A	António Martins Sinde, 3420 - Tábua	Rústico N/D Sinde	N/D	Norte: Sul: Nascente: Poente:	605
278	Arsénio de Almeida Grilo, Alice Cunha Grilo Rua Jessé Almeida, Vale Grande, 3750-066 Águeda	Rústico 1661 Sinde	N/D	Norte: Caminho Sul: José da Costa Nascente: António da Fonseca Poente: Caminho	1800
279	António Ferreira Rodrigues	Rústico 1661 Sinde	1808	Norte: Caminho Sul: José da Costa Nascente: António da Fonseca Poente: Caminho	418
280,1 a 280,2	Laurinda Sousa Costa Casal da Igreja, 3420-253 Tábua	Rústico 1658 Sinde	N/D	Norte: Domingos Madeira , Herd. Sul: Carlos Silva Nascente: Carlos Silva Poente: Caminho	1038
281	Domingos Madeira, Herd. Arroteia, 3420-251 Sinde	Rústico 1659 Sinde	01460	Norte: José da Costa Sul: José da Costa Nascente: Carlos J. da Silva Poente: Caminho	513
282.1 a 282,2	Maria Alice da Silva Chuva Arroteia, 3420-251 Sinde	Rústico N/D Sinde	N/D	Norte: Sul: Nascente: Poente:	7189
283	Não identificado	Rústico N/D Sinde	N/D		582
284	António Ferreira	Rústico N/D Sinde	N/D	Norte: Sul: Nascente: Poente:	508
284A.1 a 284A.2	Maria Palmira Fonseca Garcia Gil Favaniça, Lousã	Rústico 1595 Sinde	N/D	Norte: António Costa Ferreira Sul: Casa do Próprio Nascente: António Marques Poente: Domingos Madeira	97
285	Natália Batista Chuva Outeiro da Boavista, 3420-169 Sinde	Urbano 466 Sinde	N/D	Norte: Sul: Nascente: Poente:	3718
286.1 a 286,2	Junta da Freguesia de Sinde Sinde, 3420 - Tábua	Rústico N/D Sinde	N/D	Norte: Sul: Nascente: Poente:	2713
287	Américo Costa Caldeira Ferreira, Maria Alice Costa Caldeira Ferreira Rua Santa Justa, Lote 848, Bairro da Fraternidade, 2695-S. João da Talha	Rústico 1596 Sinde	N/D	Norte: Junta de Freguesia Sul: Caminho Nascente: Augusto da Costa Poente: António C. Fonseca	271

Parcela	Identificação dos Proprietários	Identificação do Prédio			Áreas (metros quadrados)
	Nome e Morada	Matricial	Predial	Confrontações	
287A	Américo Costa Caldeira Ferreira, Maria Alice Costa Caldeira Ferreira Rua Santa Justa, Lote 848, Bairro da Fraternidade, 2695-S. João da Talha	Rústico 1597 Sinde	N/D	Norte: Junta de Freguesia Sul: Caminho Nascente: António Carlos da Fonseca e Outros Poente: António Marques	594
288	Cacilda dos Anjos Maciel Mesquita Rua do Lidador, n.º 443, 4100-308 Porto	Rústico 1600 Sinde	N/D	Norte: Caminho Sul: Augusto da Costa Nascente: António da Fonseca Poente: Junta de Freguesia	1159
289	Albertina Luz Gomes Fonseca Silva, Mário Jorge Oliveira e Silva Avenida de Lisboa, n.º 2, Espariz, 3420-105 Tábua	Rústico 1599 Sinde	N/D	Norte: Caminho Sul: Augusto da Costa Nascente: Joaquim Quaresma Dinis Poente: Fernando Almeida Correia	706
289A	Manuel Ferreira Garcia Sinde, 3420 - 000 Tábua	Rústico 1598 Sinde	N/D	Norte: Caminho Sul: Augusto da Costa Nascente: Caminho Poente: António C. Fonseca	1262
290	António Costa Ferreira Casal da Torre, 3420 - 000 Tábua	Rústico 1610 Sinde	N/D	Norte: António Lopes Clara Sul: Caminho Nascente: Alberto Macedo Poente: António Lopes Clara	162
291.1 a 291,3	Maria Albertina Lopes Mendes Av. Emídio Navarro, 93 - 5.ª Dto., 3000 Coimbra	Rústico 1609 Sinde	N/D	Norte: Estrada e Angelo P. Maia Sul: António Costa Ferreira e Outros Nascente: Caminho Poente: Barroca	14388
292	Maria da Conceição Pereira Ferreira de Abreu de Sousa, Adelino de Sousa Rua Principal, Espariz, 3420-105 Tábua	Rústico 2476 Sinde	01970	Norte: Maria Augusta da Conceição Sul: Caminho Nascente: Maria Augusta da Conceição Poente: Diamantino Amaral	947
293	José Sebastião de Brito Av. Bombeiros Voluntários, lote 110-13º Dto., Algés, 1495-Oeiras	Rústico 2477 Sinde	N/D	Norte: António A. Macedo Sul: António Lopes Clara Nascente: Albino Dinis de Abreu e Outros Poente: Caminho	8774
294	António de Brito Rodrigues, Maria Edite Gomes Oliveira Rodrigues Lugar Ventoso, 3420-105 Espariz	Rústico N/D Sinde	N/D	Norte: Sul: Nascente: Poente:	1840
295	António Oliveira Neto, Herd. Rua Padre António Vieira, n.º 16 - 1o, Coimbra, 3000-315 Coimbra	Rústico 2489 Sinde	N/D	Norte: Diamantino A. Amaral Sul: Palmira M. Garcia Nascente: António Luís da Silva Poente: António M. Rodrigues	1310
296	Fernando Caldeira da Silva, Alice Marques da Silva Rua Rainha D. Luisa de Gusmão, n.º 1 - 2º Esq., Lisboa, 1600-685 Lisboa	Rústico 2490 Sinde	N/D	Norte: António A. Macedo Sul: António de Oliveira Neto Nascente: Maria da P. C. Paiva Poente: António de Oliveira Neto	1670
296A	Emília Antunes Macedo Sinde, 3420 - 000 Tábua	Rústico N/D Sinde	N/D	Norte: Sul: Nascente: Poente:	98
297	António Neves Castanheira de Sousa, Maria Alginda Martins Castanheira Sousa Ribeira da Várzea, Sinde, 3420- Tábua	Rústico 2492 Sinde	02491	Norte: Maria dos Anjos Castanheira de Paiva Sul: Fernando Caldeira da Silva Nascente: Fernando Caldeira da Silva Poente: António Antunes Macedo	1281
297A	Natália Martins Sinde, 3420 - 000 Tábua	Rústico N/D Sinde	N/D	Norte: Sul: Nascente: Poente:	204

Parcela	Identificação dos Proprietários	Identificação do Prédio			Áreas (metros quadrados)
	Nome e Morada	Matricial	Predial	Confrontações	
298	António Rodrigues Paiva da Costa, Maria Celeste Correia Outeirinho, Sinde, 3420- Tábua	Rústico 2493 Sinde	N/D	Norte: Alfredo Caldeira da Silva Sul: Maria do P. C. de Paiva Nascente: Palmira Miguel Garcia Poente: António A. Macedo	1257
299	Idalina Conceição Neves Silva Cruz Rua Principal, Espariz, 3420-280 Tábua	Rústico 2502/2504 Sinde	N/D	Norte: António Oliveira Neto Sul: Maria dos Anjos Paiva Nascente: José da Costa Ferreira Poente: Maria dos Anjos Paiva	492
299A	António Oliveira Neto, Herd. Rua Padre António Vieira, n.º 16 - 1o, Coimbra, 3000-315 Coimbra	Rústico 2501 Sinde	N/D	Norte: Maria dos Anjos Castanheira de Paiva Sul: Alfredo da Silva Nascente: Alfredo da Silva Poente: Alfredo da Silva	258
300	Júlio Mendes Fernandes, Alda de Jesus Marques Vale de Carvalha , Sinde, 3420-264 Tábua	Rústico 2498 Sinde	N/D	Norte: Palmira M. Garcia Sul: Caminho Nascente: José C. de Sousa Poente: José Joaquim de Oliveira e Herd.	3354
301	João Fernandes Gameiro, Maria Elisa Gomes Lameiras Gameiro Quinta do Socorro, Sinde, 3420-253 Tábua	Rústico 4282 Sinde	N/D	Norte: António Lameiras Sul: Manuel Jacinto Silva Nascente: Caminho Poente: Armindo Prazeres	414
302	Carlos Eduardo Oliveira e Silva, Neusa do Carmo Lourador Perrolas Oliveira e Silva Rua António Feliciano Castilho, Lote 1 - 1B, Coimbra, 3030-325 Coimbra, 966619761	Rústico N/D Sinde	N/D	Norte: Sul: Nascente: Poente:	905
303	António Manaia São João Batista, 3420 - 000 Tábua	Rústico N/D Sinde	N/D	Norte: Sul: Nascente: Poente:	126
304	José Antunes Marques Macedo, Maria da Conceição Mendes Silva Macedo Quinta dos Cedros, Sinde, 3420 - 000 Tábua	Rústico 2599 Sinde	02033	Norte: João A. T. Lebre Sul: Caminho e Arnaldo Madeira Nascente: Caminho Poente: Júlio M. Fernandes	943
305.1 a 305,3	Ana Patrícia Macedo Mendes Estrada da Lameira - Edifício Choupal Bloco A R/C Esq., 3420-304 Tábua Susana Margarida Macedo Mendes, António Alexandre Martins Abrantes Fernandes Av. de Coimbra, Edifício Millennium, Lote 7 - Fracção K, 3420-000 Tábua	Rústico 4370 Sinde	2046	Norte: Caminho Sul: Caminho Nascente: Alfredo da Costa e Outros Poente: António de Oliveira Neto	3893
306	Avelino da Costa Macedo, Maria Augusta Ferreira Gamboa Casal da Torre, Sinde, 3420-000 Tábua	Rústico 2590 Sinde	N/D	Norte: José A. M. Macedo Sul: Alfredo da Costa Nascente: Alfredo da Costa Poente: Caminho	390
307	Maria de Fátima Sousa Andrade, Fernando Francisco Oliveira Andrade Rua do Terreirinho, n.º22 -2.º, 1100 Lisboa	Rústico 2589 Sinde	N/D	Norte: Alfredo da Costa Sul: Alfredo da Costa Nascente: João Marques, Herd. Poente: Manuel Lopes, Herd.	308
308	Amadeu José Lopes Neves, Maria Elvira Costa Batista Nunes Neves Rua Engenheiro Barata Portugal, n.º 22, 3420-328 Tábua	Rústico 2587 Sinde	N/D	Norte: José A. M. Macedo Sul: Alfredo da Costa Nascente: João A. T. Lebre Poente: Alfredo da Costa e Outro	213
309	Maria Celeste Marques Lebre, João António Tremoço Lebre Rua Dr. Gama Barros, 61 - R/C Dto., Lisboa	Rústico 2586 Sinde	N/D	Norte: José A. T. Lebre Sul: Alfredo da Costa Nascente: Alfredo da Costa Poente: José Marques, Herd.	266
309A	Fausto Castanheira Marques Lourenço, Antonieta Suzete Piedade Fernandes Largo Professor Pulido Valente, n.º 10 - 9.º D, 2795-159 Linda-a-Velha	Rústico 2585 Sinde	N/D	Norte: José A. M. Macedo Sul: António F. Abreu e Outros Nascente: António da Costa Ferreira Poente: Caminho	863

Parcela	Identificação dos Proprietários	Identificação do Prédio			Áreas (metros quadrados)
	Nome e Morada	Matricial	Predial	Confrontações	
310.1 a 310,2	Alfredo Oliveira Andrade, Idalina Marques Macedo Andrade Rua Professor José de Oliveira e Costa, n.º 8, 3420-336 Tábua	Rústico 2577 Sinde	0230	Norte: Adelino Costa Ferreira Sul: Adelino F. de Abreu Nascente: Herd. de Trindade Caldeira Poente: Adelino Costa Ferreira	217
311,1 a 311,2	Américo Costa Caldeira Ferreira, Maria Alice Costa Caldeira Ferreira Rua Santa Justa, Lote 848, Bairro da Fraternidade, 2695-S. João da Talha	Rústico 2584 Sinde	N/D	Norte: António de Oliveira Neto Sul: Alfredo da Costa Nascente: José A. M. Macedo Poente: José A. M. Macedo	1683
312	António Oliveira Neto, Herd. Rua Padre António Vieira, n.º 16 - 1o, Coimbra, 3000-315 Coimbra	Rústico 4284 Sinde	00002	Norte: Manuel Jacinto Silva Sul: Adelino Ferreira e Outros Nascente: Estrada Poente: Caminho	12261
313	Carlos Eduardo Oliveira e Silva, Neusa do Carmo Lourador Perrolas Oliveira e Silva Rua António Feliciano Castilho, Lote 1 - 1B, Coimbra, 3030-325 Coimbra, 966619761	Rústico 4283 Sinde	N/D	Norte: José Lameiras Sul: António Oliveira Neto Nascente: Estrada Poente: José Lameiras	777
314	Arsénio de Almeida Grilo, Alice Cunha Grilo Rua Jessé Almeida, Vale Grande, 3750-066 Águeda	Rústico N/D Sinde	N/D	Norte: Sul: Nascente: Poente:	12235
315	José Miguel Paul	Rústico 4209 Sinde	N/D	Norte: Adelino Costa Ferreira Sul: José Joaquim Oliveira Nascente: Alfredo da Costa Poente: Caminho	652
316	Américo Costa Caldeira Ferreira, Maria Alice Costa Caldeira Ferreira Rua Santa Justa, Lote 848, Bairro da Fraternidade, 2695-S. João da Talha	Rústico 4202 Sinde	N/D	Norte: Adelino Costa Ferreira Sul: José Joaquim Oliveira Nascente: Alfredo da Costa Poente: Caminho	1767
317	Avelino da Costa Macedo, Maria Augusta Ferreira Gamboa Casal da Torre, Sinde, 3420-000 Tábua	Rústico 4201 Sinde	N/D	Norte: Pedro S. Marques, Herd. Sul: Albino Costa Ferreira Nascente: Herminio Nunes Poente: Caminho	2626
318	António Ferreira Gamboa, Maria de Lurdes Lopes Casal da Torre, Sinde, 3420-000 Tábua	Rústico 4198 Sinde	01014	Norte: José Macedo Sul: Francisco Santos Nascente: José Costa Ferreira Poente: Caminho	1740
319	Mário Borges Garcia, Clarinda Prazeres Branco Canhão Garcia Av. de Lisboa, n.º 4, 3420-340 Tábua	Rústico 4188 Sinde	N/D	Norte: António Dinis Costa Sul: Caminho Nascente: Maria Conceição Domingos Poente: José Costa Ferreira	501
319A	Telmo Borges da Fonseca, Maria Adelaide da Fonseca Gonçalves Póvoa de Sinde, 3420-261 Tábua	Rústico 4187 Sinde	N/D	Norte: António Dinis Costa Sul: Caminho Nascente: Herd. de António Marques Poente: Mário Borges Garcia	869
320	Alfredo Oliveira Andrade, Idalina Marques Macedo Andrade Rua Professor José de Oliveira e Costa, n.º 8, 3420-336 Tábua	Rústico 4195 Sinde	02043	Norte: António Rodrigues Sul: António Gamboa e Outro Nascente: Caminho Poente: Caminho	4013
321	António de Brito Rodrigues, Maria Edite Gomes Oliveira Rodrigues Lugar Ventoso, 3420-105 Espariz	Rústico 4194 Sinde	N/D	Norte: António Moura Rodrigues Sul: José Antunes Melo Macedo Nascente: Caminho Poente: Caminho	634
321A	Américo Jorge de Jesus, Maria Amália Castanheira Cordeiro EN 17, Gândara de Espariz, 3420-106 Tábua	Rústico 4185 Sinde	N/D	Norte: Maria da Conceição Sul: António Dinis Henriques Nascente: José da Costa Poente: José Macedo	213
322	Herd. de José da Costa Ferreira Campo do Paço,	Rústico 4189 Sinde	N/D	Norte: José Macedo Sul: Caminho Nascente: Mário Garcia Poente: Francisco dos Santos e Outros	3423

Parcela	Identificação dos Proprietários	Identificação do Prédio			Áreas (metros quadrados)
	Nome e Morada	Matricial	Predial	Confrontações	
323	António Augusto Lourenço, Laurinda da Silva Castanheira Lourenço Rua Ricardo Chibanga, n.º 19, 3.º Esq. Fte, Edifício Opus 78, 2150 -121 Golegã	Rústico 4186 Sinde	02310	Norte: José Dinis e Outros Sul: Caminho Nascente: António Rodrigues Poente: Maria da Conceição	1495
323A	José Dinis Costa, Maria Alice Correia Dinis Carragosela, 3420-101 Tábua	Rústico 4184 Sinde	N/D	Norte: Maria da Conceição Moura, Herd. Sul: António Dinis, Herd. Nascente: Francisco Marques Poente: António Dinis Costa	1274
324	Herminio Nunes, Maria Elisa Cortez Rua Principal, Carragosela, 3420-101- Tábua	Rústico 4210 Sinde	01998	Norte: Caminho Sul: Alfredo Costa Nascente: José Francisco Dinis Poente: Avelino Macedo	1352
325	Alfredo da Costa, Cidália Ferreira Gamboa Vale de Carvalha, Sinde, 3420-101 Tábua	Rústico 4205 Sinde	N/D	Norte: Hermínia Nunes e Outros Sul: Caminho Nascente: José Francisco Dinis e Outros Poente: José Miguel e Outros	3617
326	Maria Odete Dinis Largo de S. António, Coja, 3305-145 Tábua	Rústico 4163 Sinde	01878	Norte: Manuel Simões Sul: António Caldeira Nascente: António Ferreira Poente: Herminio Nunes e Outros	478
327	José Simões, Margarida Maria Pereira Matos Simões Lameiras, Espariz, 3420-105 Tábua	Rústico 4164 Sinde	01665	Norte: Ernesto Fernandes Sul: Caminho Nascente: António Ferreira Poente: Maria da Conceição	1542
328	Maria Aida Fonseca Fernandes Godinho, Luis Filipe Godinho Carragosela, 3420-101 Tábua	Rústico 4165 Sinde	01298	Norte: Aires Macedo Sul: Manuel Simões Nascente: Manuel Simões Poente: Maria da Conceição	1370
329	Mário Borges Garcia, Clarinda Prazeres Branco Canhão Garcia Av. de Lisboa, n.º 4, 3420-340 Tábua	Rústico 4167 Sinde	N/D	Norte: José Fonseca Gonçalves e Outros Sul: Aires Macedo Nascente: Manuel Simões Poente: Maria da Conceição	1438
330	Não identificado	Rústico N/D Sinde	N/D	Norte: Sul: Nascente: Poente:	2012
331	João Eduardo Oliveira Miranda Dinis, Maria Clara Dinis Rosa Miranda Dinis Rua Principal, Espariz, 3420-105 Espariz	Rústico 4168 Sinde	N/D	Norte: António Caldeira Sul: António Ferreira Nascente: Maria Adelaide Gomes Poente: Caminho	1728
332	António Costa Ferreira Casal da Torre, 3420 - 000 Tábua	Rústico 4162	N/D	Norte: João Aires Antunes e Outros Sul: José Francisco Dinis Nascente: Limite de Freguesia Poente: Manuel Simões e Outros	83
333	Maria Adelaide Gomes Coval - Espariz, 3420 -106 Tábua	Rústico 4161 Sinde	N/D	Norte: Bertolina Prazeres Gomes Sul: António Ferreira Nascente: António Gouveia Gomes Poente: António Jorge Rosa	761
334	José António Madeira Quaresma, Sandra da Conceição Caldeira Gomes Quaresma Vivenda Quaresma, n.º 1 B, Lasarim, 2825 Monte da Caparica	Rústico N/D Sinde	N/D	Norte: Sul: Nascente: Poente:	919
335	António Oliveira Neto, Herd. Rua Padre António Vieira, n.º 16 - 1o, Coimbra, 3000-315 Coimbra	Rústico 4145 Sinde	N/D	Norte: Palmira Garcia Sul: António Neto Nascente: José Dinis Poente: José Lino	3032
336	Bertolina Prazeres Gomes Pousadoura, 3420 -101 Tábua	Rústico N/D Sinde	N/D	Norte: Sul: Nascente: Poente:	222

Parcela	Identificação dos Proprietários	Identificação do Prédio			Áreas (metros quadrados)
	Nome e Morada	Matricial	Predial	Confrontações	
336A	Amadeu José Lopes Neves, Maria Elvira Costa Batista Nunes Neves Rua Engenheiro Barata Portugal, n.º 22, 3420-328 Tábua	Rústico 4146 Sinde	1149	Norte: Arnaldo Madeira Sul: Ludovina Neves Nascente: Limite de Freguesia Poente: Alfredo Martins	185
337	Não identificado	Rústico N/D Sinde	N/D		361
338.1 a 338,2	João Eduardo Oliveira Miranda Dinis, Maria Clara Dinis Rosa Miranda Dinis Rua Principal, Espariz, 3420-105 Espariz	Rústico 4144 Sinde	N/D	Norte: Palmira Garcia Sul: António Costa Ferreira Nascente: Arnaldo Madeira Poente: Alfredo da Costa	759
339.1 a 339,2	José da Costa Madeira, Dulce Lisboa	Rústico N/D Sinde	N/D	Norte: Sul: Nascente: Poente:	1511
340.1 a 340,2	Alfredo da Costa, Cidália Ferreira Gamboa Vale de Carvalha, Sinde, 3420-101 Tábua	Rústico N/D Sinde	N/D	Norte: Sul: Nascente: Poente:	1104
341	António Augusto Lourenço, Laurinda da Silva Castanheira Lourenço Rua Ricardo Chibanga, n.º 19, 3.ª Esq. Fte, Edi- fício Opus 78, 2150 -121 Golegã	Rústico 4141 Sinde	02311	Norte: Alfredo da Costa Sul: José Francisco Dinis Nascente: Limite de Freguesia Poente: Alfredo da Costa	1199
341A	João Eduardo Oliveira Miranda Dinis, Maria Clara Dinis Rosa Miranda Dinis Rua Principal, Espariz, 3420-105 Espariz	Rústico 4142 Sinde	N/D	Norte: Maria da Graça Sul: Arnaldo Madeira Nascente: Limite de Freguesia Poente: Alfredo da Costa	47
342,1 a 342,2	Adalberto Gentil Martins Simões, Anabela Dinis Marques Rua Ernesto Sena de Oliveira, Lote 4 - 4.º Esq., 3030-378 Coimbra Maria Otília Simões Martins Marques Osório Av. 25 de Abril, n.º 45 -1.º Esq., 3810-199 Aveiro	Rústico N/D Sinde	N/D	Norte: Sul: Nascente: Poente:	2027
343	António Américo da Costa Ribeiro, Maria Odete dos Anjos Monteiro Rua Serpa Pinto, n.º 53 r/c, Montijo, 2870 - Montijo	Rústico 4203 Espariz	01920	Norte: Limite de Freguesia Sul: José Duarte Costa e Outro Nascente: Carlos Jacinto Silva Poente: António Garcia Castanheira	722
344	Carlos da Silva e Sousa, Estefânia da Silva Chuva e Sousa Rua dos Arneiros, n.º 30 - 2.º Dtº, 1500 Lisboa	Rústico 4202 Espariz	01922	Norte: Limite de Freguesia Sul: Eduardo Marques Santos Nascente: António da Costa Poente: António Ribeiro	395
345.1 a 345,2	Palmira Costa Ponte de Remoço, Remoço, 3420-408 Tábua	Rústico 4201 Espariz	N/D	Norte: Limite de Freguesia Sul: Eduardo Marques Santos Nascente: Maria da Graça Poente: Aires Macedo	448
346.1 a 346,3	Palmira Costa Ponte de Remoço, Remoço, 3420-408 Tábua	Rústico 4200 Espariz	00384	Norte: Limite de Freguesia Sul: Eduardo Marques Santos Nascente: Travassos Poente: António da Costa	1366
347.1 a 347,2	Alcindo das Neves Garcia Espariz, 3420-105 Tábua	Rústico 4199 Espariz	N/D	Norte: Limite de Freguesia Sul: Eduardo Marques Santos Nascente: José Castanheira Gouveia Poente: Maria da Graça	767
348.1 a 348,2	João Paulo Damásio Geda, Maria de Fátima Cas- tanheira Costa Damásio Geda Rua Francisco Roque Aguiar, n.º 1 - Edifício 2 - 2.º Dtº, Oeiras, 2780-056 Oeiras	Rústico 4198 Espariz	01233	Norte: Limite de Freguesia Sul: Arsénio Dias Nunes Nascente: Virgílio Pousadoura Poente: Travassos, Herd.	763
349.1 a 349,2	Maria Manuela Duarte Rodrigues Rolo, Joaquim José Cardoso Costa Rolo Rua das Tulipas, n.º 36, Palmela, 2950-024 Palmela	Rústico 4197 Espariz	00717	Norte: Limite de Freguesia Sul: Arsénio Dias Nunes Nascente: José Castanheira Gouveia Poente: José Castanheira Gouveia	1449

Parcela	Identificação dos Proprietários	Identificação do Prédio			Áreas (metros quadrados)
	Nome e Morada	Matricial	Predial	Confrontações	
350.1 a 350,2	Palmira Alves Castanheira da Silva Marques, Nuno João da Silva Marques Largo dos Loureiros, nº 2, Palmela, 2950-204 Palmela	Rústico 4196 Espariz	00172	Norte: Limite de Freguesia Sul: Arsénio Dias Nunes Nascente: José Castanheira Gouveia Poente: Virgílio Pousadoura	608
351.1 a 351,2	João Paulo Damásio Geadá, Maria de Fátima Cas- tanheira Costa Damásio Geadá Rua Francisco Roque Aguiar, nº 1 - Edifício 2 - 2o Dtº, Oeiras, 2780-056 Oeiras	Rústico 4195 Espariz	01232	Norte: Limite de Freguesia Sul: Arsénio Dias Nunes Nascente: Travassos, Herd. Poente: José Castanheira Gouveia	377
352.1 a 352,2	Alcindo das Neves Garcia Espariz, 3420-105 Tábua	Rústico 4194 Espariz	N/D	Norte: Limite de Freguesia Sul: José Duarte Costa e Outro Nascente: Alfredo da Costa Poente: José Castanheira Gouveia	282
353,1 a 353,2	Arsénio Dias Nunes, Laura dos Anjos Quinta da Moenda, Carragosela, 3420-101 Tábua	Rústico 4208 Espariz	N/D	Norte: José Castanheira e Outros Sul: Caminho Nascente: José Duarte Castanheira Poente: Eduardo Marques	484
354	Maria Odete Castanheira da Silva Valentim, An- tónio José Antunes da Silva Valentim Praceta Capelo, nº 4 r/c Esqº, Mem Martins, 2725-250 Sintra	Rústico 4207 Espariz	01479	Norte: Alfredo da Costa e Outros Sul: Caminho Nascente: José Duarte Castanheira Poente: Arsénio Dias Nunes	742
355	Alfredo da Costa, Cidália Ferreira Gamboa Vale de Carvalha, Sinde, 3420-101 Tábua	Rústico 4193 Espariz	N/D	Norte: Bernardino Castanheira Sul: José Castanheira Nascente: Bernardino Castanheira Poente: Travassos, Herd.	446
356	António Inácio Antunes de Oliveira, Lidia de Oliveira Rua Egas Moniz, nº 1 - 1o Dtº, Dafundo, 1495 - Oeiras	Rústico 4192 Espariz	N/D	Norte: Limite de Freguesia Sul: Jorge Castanheira Nascente: Bernardino Castanheira Poente: Alfredo da Costa	389
357	Palmira Alves Castanheira da Silva Marques, Nuno João da Silva Marques Largo dos Loureiros, nº 2, Palmela, 2950-204 Palmela	Rústico N/D Espariz	N/D	Norte: Sul: Nascente: Poente:	1308
358.1 a 358,2	Antides de Oliveira Brito, Maria Helena Miranda Soares de Oliveira Brito Rua Fernando Lopes Graça, nº 15 - 1o Frente, Lumiar, 1600 - Lisboa	Rústico 4111 Espariz	N/D	Norte: António Ribeiro e Outros Sul: Alberto Martins Borges Nascente: António Ribeiro e Outros Poente: Caminho	2387
359	António Costa Marques, Elisa Conceição Nunes Antunes Marques Quinta da Moenda, Carragosela, 3420-101 Tábua	Rústico 4112 Espariz	02271	Norte: António Miguel e Outros Sul: Antides de Oliveira Nascente: Antides de Oliveira Poente: Caminho	254
360	Rui Martins Borges, Maria Alzira da Silva Fer- reira Martins Av. Cidade de Luanda, nº 484 R/c Dtº, 1800 Lisboa	Rústico 4110 Espariz	01767	Norte: António Oliveira Sul: Eduardo Marques Nascente: António Ribeiro Poente: Caminho	706
361	António Costa Marques, Elisa Conceição Nunes Antunes Marques Quinta da Moenda, Carragosela, 3420-101 Tábua	Rústico 4109 Espariz	02770	Norte: Abel Marques Borges Sul: António Ribeiro Nascente: António Ribeiro Poente: Caminho	870
362.1 a 362,2	Georg Josef Gottfried Sticker, Dorothee Elisabeth Hutter Quinta da Moenda, Carragosela, 3420-101 Tá- bua	Rústico 4108 Espariz	00540	Norte: José Francisco Dinis Sul: Henrique Ribeiro Nascente: José Francisco Dinis Poente: Henrique Ribeiro	847
363.1 a 363,2	Maria Teresa Barroso de Vilas Boas Miranda Lai- nho, Mário Paulo Mendes Lainho Avenida da República, nº 281 - 5o, Matosinhos, 4450-242 Porto	Rústico 4105 Espariz	01889	Norte: Ermelinda Castanheira, Herd. Sul: Eduardo Marques e Outro Nascente: Ribeira Poente: Caminho	2640
364	Georg Josef Gottfried Sticker, Dorothee Elisabeth Hutter Quinta da Moenda, Carragosela, 3420-101 Tábua	Rústico 4106 Espariz	01917	Norte: José Francisco Dinis Sul: Caminho Nascente: José Francisco Dinis Poente: Caminho	1380

Parcela	Identificação dos Proprietários	Identificação do Prédio			Áreas (metros quadrados)
	Nome e Morada	Matricial	Predial	Confrontações	
365	Carlos Nunes, Palmira da Conceição Cortêz Nunes Carragosela, 3420-101 Tábua	Rústico 3807 Espariz	N/D	Norte: Arsénio Dias Nunes e Outros Sul: Jaime Castanheira Nunes Nascente: António N. Simões Poente: Ribeira	2604
365A.1 a 365A.2	Carlos Nunes, Palmira da Conceição Cortêz Nunes Carragosela, 3420-101 Tábua	Rústico 3815 Espariz	N/D	Norte: José de Sousa Sul: Bernardino Castanheira Nascente: António Oliveira e Outro Poente: Maria Conceição Pinto	2170
366.1 a 366.2	Arminda da Conceição Barros Antunes Pinto Quinta do Pinheiro, Mancelos, 3420-414 Tábua	Rústico 3819 Espariz	N/D	Norte: Carlos Nunes Sul: Caminho Nascente: Virgínia Fonseca Pinto Poente: Isaura Jesus Pinto	475
367.1 a 367.2	José Dias Oliveira, Florentina Jesus Oliveira Rua Columbano Bordalo Pinheiro Lt. 189, Ramada, 2675 - Odivelas	Rústico 3816 Espariz	N/D	Norte: António N. Simões, Herd. Sul: Bernardino Castanheira Nascente: Bernardino Castanheira Poente: Carlos Nunes	328
368.1 a 368.2	António Pinto Garcia Castanheira Av. João Paulo II, n.º 21, Santana, 2970-002 Sesimbra Maria Manuela Fernandes Pinto Castanheira Avenida João Paulo II, n.º 21, Santana, 2970-002 Sesimbra	Rústico N/D Espariz	N/D	Norte: Sul: Nascente: Poente:	1963
368A	Herdeiros de Franclim Castanheira Carragosela, 3420-101 Tábua	Rústico N/D Espariz	N/D	Norte: Sul: Nascente: Poente:	44
369	Carlos Nunes, Palmira da Conceição Cortêz Nunes Carragosela, 3420-101 Tábua	Rústico 3766 Espariz	N/D	Norte: António Simões, Herd. Sul: António Ribeiro e Outros Nascente: Herminio Nunes e Outros Poente: Caminho	3146
370	Jorge Pedro dos Santos Brito Rua Agua Marinha, n.º 155, 2.ª Dt.º, Arneiro, 2785-812 Cascais	Rústico N/D Espariz	N/D	Norte: Sul: Nascente: Poente:	1087
371	José Carlos Castanheira Marques, Teresa Maria Nunes Silva Marques Rua Tomás da Anunciação, n.º 14-1.ª Dto., 2675 Odivelas	Rústico 3770 Espariz	01908	Norte: Albino José Gonçalves Sul: Rosaria N. Gonçalves Nascente: Caminho Poente: Carlos Nunes	6224
371A	Maria Manuela Fernandes Pinto Castanheira Avenida João Paulo II, n.º 21, Santana, 2970-002 Sesimbra	Rústico N/D Espariz	N/D	Norte: Sul: Nascente: Poente:	89
372	Carlos Nunes, Palmira da Conceição Cortêz Nunes Carragosela, 3420-101 Tábua	Rústico 3772 Espariz	N/D	Norte: Rosaria Gouveia e Outros Sul: José Nunes Garcia e Outros Nascente: António Ribeiro Poente: Caminho	294
373.1 a 373,3	António Pinto Garcia Castanheira Av. João Paulo II, n.º 21, Santana, 2970-002 Sesimbra Maria Manuela Fernandes Pinto Castanheira Avenida João Paulo II, n.º 21, Santana, 2970-002 Sesimbra	Rústico 3641 Espariz	N/D	Norte: Fernando M. Santos Sul: José da Silva e Outro Nascente: Celeste Oliveira e Outros Poente: Caminho	1595
373A	José da Silva, Irene da Conceição da Silva Carragosela, 3420-101 Tábua	Rústico N/D Espariz	N/D	Norte: Sul: Nascente: Poente:	27
374	José da Silva, Irene da Conceição da Silva Carragosela, 3420-101 Tábua	Rústico 3642 Espariz	N/D	Norte: Bernardino Castanheira Sul: António B. Oliveira Nascente: José Nunes Garcia Poente: Caminho	231

Parcela	Identificação dos Proprietários	Identificação do Prédio			Áreas (metros quadrados)
	Nome e Morada	Matricial	Predial	Confrontações	
375	José Jorge Nunes Garcia, Maria Cristina Antunes Garcia Carragosela, 3420-101 Tábua	Rústico 3647 Espariz	02360	Norte: Bernardino Castanheira Sul: António B. Oliveira Nascente: Aristides Oliveira Brito Poente: José da Silva	402
376	Fernando Marques dos Santos, Maria do Céu Trindade Caixinha Marques dos Santos Rua Ana de Castro Osório, n.º 1, 3.ª C, 1500-038 Lisboa	Rústico 3640 Espariz	02790	Norte: Cristiano Costa Sul: Bernardino Castanheira Nascente: António N. Dias Poente: Caminho	427
377	Maria Rosa Marques da Costa Carragosela, 3420-101 Tábua	Rústico 3639 Espariz	N/D	Norte: António M. Garcia Sul: Fernando M. Santos Nascente: António N. Dias Poente: Caminho	193
378	Antides de Oliveira Brito, Maria Helena Miranda Soares de Oliveira Brito Rua Fernando Lopes Graça, n.º 15 - 1o Frente, Lumiar, 1600 - Lisboa	Rústico 3646 Espariz	N/D	Norte: António N. Dias Sul: Maria Prazeres Batista Nascente: António Henriques Poente: José N. Garcia e Outros	235
379	José Correia Borges, Mabilia Oliveira Henriques Borges Rua Mestre António Martins, n.º 6 - r/c Esqº, Lisboa, 1170 - Lisboa	Rústico 3648 Espariz	00836	Norte: Vasco Dinis Simões Sul: Maria Prazeres Batista Nascente: Luis Batista Poente: Antides Oliveira Brito	244
379A	Herminio Nunes, Maria Elisa Cortez Rua Principal, Carragosela, 3420-101- Tábua	Rústico 3620 Espariz	02152	Norte: José Francisco Dinis Sul: António Madeira Nascente: José Gonçalves Oliveira Poente: António Henriques	367
380,1 a 380,2	Arnaldo Esteves Castanheira, Maria Helena Mendes Castanheira Lageosa, Azere, 3420-013 Tábua	Rústico 3592 Espariz	N/D	Norte: António Henriques Sul: José Justino Antunes Nascente: Luis Batista Poente: Cristiano Costa	427
381.1 a 381,2	Luis Batista , Maria Cremilde Pereira Garcia Batista Carragosela, 3420-101- Tábua	Rústico 3593 Espariz	N/D	Norte: António Simões Sul: José Justino Antunes Nascente: Anibal Borges Costa Poente: Maria Prazeres Batista	1164
382.1 a 382,2	Antides de Oliveira Brito, Maria Helena Miranda Soares de Oliveira Brito Rua Fernando Lopes Graça, n.º 15 - 1o Frente, Lumiar, 1600 - Lisboa	Rústico 3594 Espariz	N/D	Norte: Vasco Dinis Simões Sul: Anibal Borges Nascente: Abel Nunes Poente: Luis Batista	308
383,1 a 383,2	Abel Nunes Dinis, Silvina Evangelista Pedrosa Dias Nunes Dinis Rua General Taborda, n.º 113-2º, Lisboa, 1070-138 Lisboa	Rústico 3595 Espariz	02469	Norte: Vasco Dinis Simões Sul: Anibal Borges Nascente: Antides Oliveira Brito Poente:	195
384	António de Oliveira, Virginia da Conceição Marques Ribeiro Rua Álvaro Augusto Rodrigues Vilela, n.º 56, Albarraque - Rio de Mouro, 2635 Sintra	Rústico 3596 Espariz	00346	Norte: Vasco Dinis Simões Sul: Anibal Borges Nascente: José Luis Poente: Abel Nunes	180
385	Herd. de João Luis	Rústico 3597 Espariz	N/D	Norte: António Lourenço Dinis Sul: Anibal Borges Nascente: José Gonçalves Oliveira Poente: Alberto Oliveira	299
386	António Augusto Lourenço, Laurinda da Silva Castanheira Lourenço Rua Ricardo Chibanga, n.º 19, 3.ª Esq. Fte, Edifício Opus 78, 2150 -121 Golegã	Rústico 3598 Espariz	02393	Norte: José Francisco Dinis Sul: Anibal Costa Nascente: José Gonçalves Oliveira Poente: João Luis, Herd.	260
387	Dionisio Manuel de Jesus Duarte, Maria Isilda Godinho Tavares Duarte Rua do Hospital, casa n.º 3, Tábua, 3420-309 Tábua	Rústico 3599 Espariz	N/D	Norte: José Francisco Dinis Sul: Anibal Borges Nascente: António de Oliveira Poente: António Lourenço Dinis	470
388	Carlos Nunes Nogueira, Maria Elisa Cortez Nunes Nogueira Rua Almirante Gago Coutinho, n.º 33, Póvoa de Santo Adrião, 2620-157 Loures	Rústico 3600 Espariz	N/D	Norte: Abel Nunes e Outros Sul: Francelina Ferrão Nascente: Francelina Ferrão Poente: Luis Batista	1733

Parcela	Identificação dos Proprietários	Identificação do Prédio			Áreas (metros quadrados)
	Nome e Morada	Matricial	Predial	Confrontações	
389,1 a 389,2	Manuel Correia Ferrão Rua das Flores, Lote 9, Quinta da Laparda, 2590-419 Sobral de Monte Agraço	Rústico 3601 Espariz	00935	Norte: José Gonçalves Oliveira Sul: Manuel Saldanha Nascente: Manuel Saldanha Poente: Anibal Borges	1076
390	Vitória da Conceição Fernandes Saldanha, Manuel Fernandes Saldanha Avenida Miguel Bombarda, n.º 195 -A, 2745 Queluz	Rústico 3611 Espariz	N/D	Norte: António Oliveira Sul: Eduardo Nunes Nascente: Laurinda Castanheira Poente: José Gonçalves Oliveira	276
391.1 a 391,2	Joaquim Marques Pereira de Oliveira, Maria Isa- bel Martinho da Fonseca S. João da Boa Vista, 3420-227 Tábua	Rústico 3573 Espariz	00320	Norte: Laurinda Castanheira Sul: Carlos Nunes Nascente: Bernardino Castanheira Poente: João Dinis	3444
392	Abel Joaquim Cortez Nunes, Isabel Maria Henri- ques Cortez Nunes Carragosela, 3420-101- Tábua	Rústico 3608 Espariz	N/D	Norte: Francelina Ferrão Sul: Estela Nunes Nascente: João Dinis Poente: Laurinda Castanheira	754
393	Cláudia Liliana Dinis Vitória, Luís Filipe Viela Martins Rua Francisco Miguel, Lote 133, 2.ª Esq., Baixa da Banheira, 2835-123 Moita João António Dinis Vitória, Maria do Céu Lopes Fernandes Vitória Bairro da Amoreira, n.º 70, 1.º, 6200 - 340 Covilhã Maria da Conceição Diniz Vitória Rua José Ramalho, n.º 83, R/C Dt.º, 6200-128 Covilhã Sérgio Manuel Dinis Vitória, Rolanda dos Praze- res Palma Vitória Rua Dr. Manuel de Arriaga, Lote 1448A, 2830-109 Barreiro	Rústico 3609 Espariz	00436	Norte: Francelina Ferrão e Outros Sul: António Miguel Castanheiro Nascente: Caminho Poente: Manuel Saldanha	584
394.1 a 394,2	Carlos Nunes, Palmira da Conceição Cortez Nunes Carragosela, 3420-101 Tábua	Rústico 3574 Espariz	N/D	Norte: Eduardo Nunes Sul: José Francisco Dinis Nascente: Eduardo Nunes Poente: João Dinis	684
395	Maria Odete Dinis Largo de S. António, Coja, 3305-145 Tábua	Rústico 3575 Espariz	01882	Norte: Carlos Nunes Sul: José Borges Nascente: Caminho Poente: Caminho	163
396	Luis Filipe Beirão Borges da Costa Rua Amélia Rey Colaço, n.º 7 -8o Dtº, Portela, 2685-185 Loures Vitor Manuel Beirão Borges da Costa, Maria Luisa Duarte Martins Berião da Costa Rua Amélia Rey Colaço, n.º 7 -8o Dtº, Lisboa, 2685-185 Portela Loures	Rústico 3395 Espariz	N/D	Norte: Caminho Sul: Caminho Nascente: Albertino Ferrão Poente: Manuel A. Brito	1917
397	António Pinto Garcia Castanheira Av. João Paulo II, n.º 21, Santana, 2970-002 Sesimbra Maria Manuela Fernandes Pinto Castanheira Avenida João Paulo II, n.º 21, Santana, 2970-002 Sesimbra	Rústico 3404 Espariz	N/D	Norte: Eduardo Nunes Sul: José Lourenço Nascente: António Miguel Poente: José Borges	2591
398	Idalina Garcia Manuela Mendes Dinis	Rústico 3398 Espariz	N/D	Norte: Bernardino Castanheira Sul: António Oliveira e Outro Nascente: Albertino Oliveira Poente: Manuel Saldanha	371
399.1 a 399,2	António Miguel Rua Formosa, n.º 96 - 3o, Porto, 4000 - 246 Porto	Rústico 3405 Espariz	01075	Norte: Francisco Costa Vilela Sul: Albertino Oliveira e Outro Nascente: António Pereira Abreu Poente: Albertino Oliveira e Outro	1451
400,1 a 400,3	Maria Manuela de Oliveira Neto, Joaquim Ro- drigues Neto Rua Augusto Gil, n.º 6, Queijas, 2790-314 Oeiras	Rústico 3123 Espariz	02218	Norte: Bernardino Castanheira Sul: José Nunes Marques, Herd. Nascente: António Lourenço Dinis Poente: Laurinda Castanheira	771

Parcela	Identificação dos Proprietários	Identificação do Prédio			Áreas (metros quadrados)
	Nome e Morada	Matricial	Predial	Confrontações	
401	Maria Carolina Castanheira Alves Dinis, José Pires da Silva Santos Rua Manuel Ferreira, n.º 8, Vale de Flores - Feijó, 2810-347 Almada	Rústico 312 Espariz	02744	Norte: Viriato Alves Costa Sul: Celeste Oliveira Nascente: Viriato Alves Costa Poente: Albertino Oliveira	858
402	Maria Fernanda Costa Martins Alves da Costa Largo de S. Francisco, n.º 40, 8000-142 Faro	Rústico 3125 Espariz	N/D	Norte: António Pereira Alvares Sul: Celeste Oliveira e Outros Nascente: Abel Nunes e Outros Poente: António Lourenço Dinis	1347
403	Abel Nunes Dinis, Silvina Evangelista Pedrosa Dias Nunes Dinis Rua General Taborda, n.º 113-2º, Lisboa, 1070-138 Lisboa	Rústico 3127 Espariz	02468	Norte: Celeste Oliveira Sul: Luis Rodrigues Correia Nascente: Caminho Poente: Viriato Alves Costa	614
404	Luis Rodrigues Correia, Maria de Lurdes Correia Rua Vieira Lusitano, n.º 24 - 3º Dtº, Lisboa, 1070-281 Lisboa	Rústico 3126 Espariz	N/D	Norte: Abel Nunes Sul: António Garcia Nascente: Francisco Vilela Poente: Viriato Alves costa	541
405	Elisa Alexandra Ferrão Ferreira Gandara de Espariz, Espariz, 3420-106 Tábua	Rústico 3129 Espariz	01603	Norte: Francisco Costa Vilela Sul: José Nunes Marques, Herd. Nascente: Francisco Vilela Poente: António Garcia	168
406	António Martins Sousa Rua Dr. Guerra Junqueiro, n.º 5-2º Esqº, Amadora, 2700-289 Amadora	Rústico 3130 Espariz	N/D	Norte: Reinaldo Ferreira Sul: António M. Garcia Nascente: José Nunes Marques Poente: António M. Garcia	174
407,1 a 407,2	José Alves Nunes Marques, Palmira da Conceição Miranda Rosa Marques Rua de S. José, n.º 30 - 2º Dtº, Póvoa de Santo Adrião, 2620-076 Loures	Rústico 3330 Espariz	N/D	Norte: José Luis Sul: Jaime Castanheira Nunes Nascente: Celeste Oliveira Poente: Caminho	715
408.1 a 408,2	António Martins Garcia, Maria Gabriela de Sousa Quaresma Garcia Rua Formosa, n.º 96 - 2º, Porto, 4000 - 246 Porto	Rústico 3121 Espariz	01198	Norte: Luis Rodrigues Garcia e Outros Sul: Caminho Nascente: José Nunes Marques Poente: Maria elisa A. Oliveira	3802
409,1 a 409,3	José Manuel da Silva Santos, Maria Alice Nunes Castanheira Santos Rua Carlos Anjos, n.º 603, Amoreira, 2645-177 Estoril	Rústico 3131 Espariz	02120	Norte: José Nunes Marques Sul: José Duarte Castanheira Nascente: Belmira Ferrão Poente: António Martins Garcia	1227
410	José da Silva, Irene da Conceição da Silva Carragosela, 3420-101 Tábua	Rústico 3139 Espariz	N/D	Norte: Jaime Costa Nunes Sul: António D. Quaresma Nascente: António de Oliveira Poente: Jaime Castanheira Nunes	227
411	José Simões, Margarida Maria Pereira Matos Simões Lameiras, Espariz, 3420-105 Tábua	Rústico 3138 Espariz	02431	Norte: José da Silva Sul: José Duarte Castanheira Nascente: António Oliveira Poente: Jaime Castanheira Nunes	247
412	António Dias Oliveira Lisboa,	Rústico N/D Espariz	N/D	Norte: Sul: Nascente: Poente:	43
413.1 a 413.2	José Dinis Marques, Carolina da Conceição Rodrigues Ferreira Dinis Sergudo, São João da Boavista, 3420-228 Tábua Maria Alice Dinis Marques Guerreiro, Joaquim Magno Coelho Guerreiro Rua Carvalho Araújo, n.º 50 - R/C Esq., Damaia, Amadora Maria da Encarnação Dinis Marques, Manuel Delfim Pinto Olas - S. João da Boa Vista, 3420-000 Tábua Maria do Céu Dinis Marques, Fernando Cid Galizes Rua Carvalho Araújo, n.º 38 -1.º Frente, Damaia, Amadora	Rústico 3134 Espariz	01662	Norte: João Dinis Sul: Caminho Nascente: José Duarte Castanheira Poente: Jaime Castanheira Nunes	65

Parcela	Identificação dos Proprietários	Identificação do Prédio			Áreas (metros quadrados)
	Nome e Morada	Matricial	Predial	Confrontações	
413.1 a 413.2	Maria Rosa Dinis Marques Fonseca, João Arnaldo Valente Fonseca Vimieiro - Santa Comba Dão, Santa Comba Dão				
414	Clarisse Conceição Castanheira Rodrigues, Carlos Alberto Rodrigues Rua Almada Negreiros, n.º 32 - Vivenda S. José, S. Domingos de Rana, 2785-128 Cascais	Rústico 3136 Espariz	01474	Norte: António D. Quaresma e Outro Sul: Caminho Nascente: Jaima Castanheira Nunes Poente: Adelino Marques	1703
415.1 a 415.2	José Manuel da Silva Santos, Maria Alice Nunes Castanheira Santos Rua Carlos Anjos, n.º 603, Amoreira, 2645-177 Estoril	Rústico 3137 Espariz	02123	Norte: António de Oliveira Sul: Caminho Nascente: Bernardo Garcia, Herd. Poente: José Duarte Castanheira	948
416	Carlos Nunes, Palmira da Conceição Cortêz Nunes Carragosela, 3420-101 Tábua	Rústico 3149 Espariz	N/D	Norte: António L. Castanheira Sul: Jaime e costa Nunes Nascente: João Dinis, Herd. Poente: Jaime Castanheira Nunes	1557
417	Maria Fernanda Marques Castanheira Carvalho Rua de Pangim, n.º 1, Santo André, 2830-184 Barreiro	Rústico 3148 Espariz	N/D	Norte: José de Sousa e Outros Sul: Bernardo Garcia Nascente: José de Sousa e Outros Poente: José de Sousa e Outros	1064
419	Vitória da Conceição Fernandes Saldanha, Manuel Fernandes Saldanha Avenida Miguel Bombarda, n.º 195 - A, 2745 Queluz	Rústico 3151 Espariz	00459	Norte: António Pereira Abreu Sul: Caminho Nascente: António Nunes Santos Poente: António L. Castanheira	1208
420	José Pereira de Sousa, Palmira Nunes Santos Sousa Quinta dos Babelos de Gaio, Lote 17, Casal do Marco, 2840 Seixal	Rústico 3154 Espariz	01455	Norte: Jaime Castanheira Nunes Sul: Caminho Nascente: António L. Castanheira Poente: João Dinis, Herd.	540
421	Maria Fernanda Marques Castanheira Carvalho Rua de Pangim, n.º 1, Santo André, 2830-184 Barreiro	Rústico 3155 Espariz	01276	Norte: João Castanheira Nunes Sul: Caminho Nascente: José Castanheira Gouveia Poente: António Neves dos Santos	691
422	João Paulo Damásio Geadá, Maria de Fátima Castanheira Costa Damásio Geadá Rua Francisco Roque Aguiar, n.º 1 - Edifício 2 - 2o Dt.º, Oeiras, 2780-056 Oeiras	Rústico 3156 Espariz	01248	Norte: António Caldeira Sul: Caminho Nascente: António Gomes e Outros Poente: António L. Castanheira	157
423	Santa Casa da Misericórdia de Tábua Largo da Silhada, Apartado 96, 3420-306 Tábua	Rústico 3169 Espariz	02254	Norte: João L. Castanheira Sul: António L. Castanheira Nascente: João L. Castanheira Poente: José Duarte	259
424	Não identificado	Rústico N/D Espariz	N/D	Norte: Sul: Nascente: Poente:	291
425	Junta da Freguesia de Espariz Espariz, 3420 -105 Tábua	Rústico 3170 Espariz	N/D	Norte: João L. Castanheira Sul: António L. Castanheira Nascente: Isabel Batista Poente: António de Sousa	135
426	Maria Fernanda Marques Castanheira Carvalho Rua de Pangim, n.º 1, Santo André, 2830-184 Barreiro	Rústico 3171 Espariz	01277	Norte: Junta de Freguesia Sul: Joaquim Cortez Nascente: António Nunes Santos Poente: António de Sousa	560
426A	António de Almeida Pereira, Maria Odete de Matos Pereira Boialvo - Belazaima do Chão, 3780 - Anadia Elza de Almeida Cardoso Rua do Bairro, n.º 1, Boialvo - Avelãs de Cima, 3780 - Anadia Helena Maria de Almeida Pereira Sónia Cristina de Almeida Pereira Silva, Eugénio Miguel Pereira da Silva La Jourdanne, 13170 Les Pennes Mirabeau, France	Rústico 3172 Espariz	02850	Norte: António L. Castanheira Sul: João Dinis, Herd. Nascente: José Martins Salinas Poente: António Caldeira	377

Parcela	Identificação dos Proprietários	Identificação do Prédio			Áreas (metros quadrados)
	Nome e Morada	Matricial	Predial	Confrontações	
427	Helena Maria Neves Garcia Santos, Jorge Quaresma Santos Carragosela, 3420 -101 Tábua	Rústico 3175 Espariz	00131	Norte: Herminio Nunes Sul: Bernardo Garcia Nascente: Francelina Ferrão Poente: José Castanheira Gouveia	259
428	Manuel Correia Ferrão Rua das Flores, Lote 9, Quinta da Laparda, 2590-419 Sobral de Monte Agraço	Rústico 3176 Espariz	00926	Norte: Herminio Nunes Sul: Caminho Nascente: João Silva Poente: Rosaria Nunes Garcia	389
429.1 a 429,3	Herminio Nunes, Maria Elisa Cortez Rua Principal, Carragosela, 3420-101- Tábua	Rústico 3174 Espariz	02189	Norte: João Diniz Sul: João da Silva e Outros Nascente: Celeste Oliveira Poente: António Gomes	2891
430.1 a 430,2	Vitória da Conceição Fernandes Saldanha, Manuel Fernandes Saldanha Avenida Miguel Bombarda, n.º 195 - A, 2745 Queluz	Rústico 3173 Espariz	00460	Norte: Joaquim Cortez Sul: Herminio Nunes Nascente: Celeste Oliveira Poente: António Gomes	2154
431.1 a	Cecília D Assunção Sergudo, 3420 - 000 Tábua Fernando Manuel da Silva Marques, Maria Dulce Marques Gomes Silva Rua Soeiro Pereira Gomes, n.º 10, 2.ª Fte, Damaia, 2720-520 Amadora	Rústico 3177 Espariz	00569	Norte: Herminio Nunes Sul: Carlos Nunes Nascente: José Nunes Garcia Poente: Francelina Ferrão	375
431.3	Maria Odete Silva Xavier Tavares, Rogério de Almeida Xavier Tavares Praceta Dr. António Costa Júnior, 3420 - 000 Tábua				
432.1 a 432,2	José Jorge Nunes Garcia, Maria Cristina Antunes Garcia Carragosela, 3420-101 Tábua	Rústico 3178 Espariz	00135	Norte: Herminio Nunes Sul: António Oliveira e Outros Nascente: Celeste Oliveira Poente: João da Silva	780
433.1 a 433,2	Arlindo de Abreu Duarte Rito, Paula Cristina Cabrita Varela Rito LEHARCADE, 17, ALKMAAR, 1817 HS - HOLLANDA	Rústico 3179 Espariz	02899	Norte: João Castanheira e Outros Sul: Junta da Freguesia Nascente: Aristides Oliveira Brito Poente: Herminio Nunes	6138
434	Arlindo de Abreu Duarte Rito, Paula Cristina Cabrita Varela Rito LEHARCADE, 17, ALKMAAR, 1817 HS - HOLLANDA	Rústico 3180 Espariz	02900	Norte: João Castanheira Nunes e Outro Sul: Junta da Freguesia Nascente: Mário Alb. A. Oliveira Poente: Celeste Oliveira	3920
435	Fernando José Martins Ribeiro de Carvalho João António Martins Ribeiro de Carvalho Rua da Granja, n.º 81- Casa S. Bernardo, Monte Estoril, 2765-415 Estoril	Rústico 3183 Espariz	N/D	Norte: Caminho e Outros Sul: Caminho Nascente: Alfredo Rodrigues e Outros Poente: Celeste Oliveira	8523
436	José Cruz	Rústico 3184 Espariz	01185	Norte: Jorge da Cruz Sul: Caminho Nascente: Francelina Ferrão Poente: José Martins, Herd.	3133
437	Manuel Correia Ferrão Rua das Flores, Lote 9, Quinta da Laparda, 2590-419 Sobral de Monte Agraço	Rústico 3186 Espariz	00927	Norte: Barroca Sul: Caminho Nascente: José da Cruz Poente: Alfredo Rodrigues e Outros	878
437A	António Batista Simões Carragosela, 3420 -101 Tábua	Rústico 2557 Espariz	N/D	Norte: Caminho Sul: Ribeira Nascente: Carlos Nunes Poente: António de Sousa, Herd	4
438	Isaura Garcia Correia da Fonseca Cruz Rua Mário Costa Ferreira Lima, n.º 4, 2710-430 Sintra José da Fonseca Cruz Maria de Lurdes Correia da Cruz Martins, António Branco Martins Rua Gonçalves Zarco, n.º 6 F - 5o Dto, 1400-191 Lisboa	Rústico 3187 Espariz	00383	Norte: Barroca Sul: Caminho Nascente: João Martins Poente: Francelina Ferrão	1002

Parcela	Identificação dos Proprietários	Identificação do Prédio			Áreas (metros quadrados)
	Nome e Morada	Matricial	Predial	Confrontações	
438A	Carlos Nunes, Palmira da Conceição Cortêz Nunes Carragosela, 3420-101 Tábua	Rústico 2556 Espariz	N/D	Norte: Caminho Sul: Ribeira Nascente: António Costa Gomes Poente: António Batista Simões	51
438B	Carlos Nunes, Palmira da Conceição Cortêz Nunes Carragosela, 3420-101 Tábua	Rústico 2555 Espariz	N/D	Norte: Caminho Sul: Ribeira Nascente: José Nunes Marques Poente: Carlos Nunes	115
439	António Costa Marques, Elisa Conceição Nunes Antunes Marques Quinta da Moenda, Carragosela, 3420-101 Tábua	Rústico 3188 Espariz	N/D	Norte: Teotónio Sousa Pinho, Herd. Sul: Caminho Nascente: José da Cruz Poente: José da Cruz	973
439A	José Nunes Marques, Herd. Carragosela, 3420 -101 Tábua	Rústico 2554 Espariz	N/D	Norte: Caminho Sul: Ribeira Nascente: António Oliveira Rodrigues Poente: António Costa Gomes	183
440	Isaura Garcia Correia da Fonseca Cruz Rua Mário Costa Ferreira Lima, n.º 4, 2710-430 Sintra José da Fonseca Cruz Maria de Lurdes Correia da Cruz Martins, António Branco Martins Rua Gonçalves Zarco, n.º 6 F - 5o Dto, 1400-191 Lisboa	Rústico 3189 Espariz	00374	Norte: António Pereira Abreu Sul: Caminho Nascente: António Fonseca Cardoso Poente: João da Costa Monteiro	2163
440A	Eduardo Caldeira Antunes, Altina Rodrigues Oliveira Caldeira Antunes Rua Manuel José da Silva, 18, Bairro Madre de Deus, 1900-360 Lisboa	Rústico 2553 Espariz	N/D	Norte: Caminho Sul: Ribeira Nascente: Eduardo Nunes Poente: José Nunes Marques	550
441	Maria Ivone Borges Cardoso da Fonseca Rua João Elaperano Duarte, n.º 15, Queijas, 2795-000 Oeiras	Rústico 3190 Espariz	01522	Norte: José da Cruz Sul: Caminho Nascente: José da Cruz e Outro Poente: José da Cruz	8371
441A	Isaura Garcia Correia da Fonseca Cruz Rua Mário Costa Ferreira Lima, n.º 4, 2710-430 Sintra José da Fonseca Cruz Maria de Lurdes Correia da Cruz Martins, António Branco Martins Rua Gonçalves Zarco, n.º 6 F - 5o Dto, 1400-191 Lisboa	Rústico 3192 Espariz	00375	Norte: José Oliveira, Herd. Sul: Alfredo Martins e Outros Nascente: Limite de Freguesia Poente: António Cardoso	5548
442	Adalberto Gentil Martins Simões, Anabela Dinis Marques Rua Ernesto Sena de Oliveira, Lote 4 - 4.º Esq., 3030-378 Coimbra Maria Otília Simões Martins Marques Osório Av. 25 de Abril, n.º 45 -1.º Esq., 3810-199 Aveiro	Rústico 3191 Espariz	N/D	Norte: José da Cruz Sul: Caminho Nascente: Limite de Freguesia Poente: António F. Cardoso	8659
442A.1 a 442A.3	Carlos Nunes, Palmira da Conceição Cortêz Nunes Carragosela, 3420-101 Tábua	Rústico 2551 Espariz	N/D	Norte: Caminho Sul: Ribeira Nascente: Francisco Vilela Poente: Eduardo Nunes	1857
443,1 a 443,3	Paulo António Marques Pereira Oliveira do Mondego, 3360 -135 Penacova	Rústico 2552 Espariz	00298	Norte: Caminho Sul: Ribeira Nascente: Carlos Nunes Poente: António Oliveira Rodrigues	2662
443A.1 a 443A.2	António Martins Sousa Rua Dr. Guerra Junqueiro, n.º 5-2º Esq, Amadora, 2700-289 Amadora	Rústico 2550 Espariz	N/D	Norte: Caminho Sul: Ribeira Nascente: Carlos Nunes Marques e Outros Poente: Carlos Nunes	2469
444,1 a 444,2	Jorge Manuel Castanheira Marques, Ana Margarida Tavares de Lima Castanheira Marqu Rua Marquês de Souveral, n.º 10, 2.ª Dt.º, 1700-000 Lisboa	Rústico 2547 Espariz	01121	Norte: Caminho Sul: José Castanheira Gomes Nascente: Josué Oliveira Poente: Francisco Costa Vilela	903

Parcela	Identificação dos Proprietários	Identificação do Prédio			Áreas (metros quadrados)
	Nome e Morada	Matricial	Predial	Confrontações	
444A	João Paulo Damásio Geda, Maria de Fátima Castanheira Costa Damásio Geda Rua Francisco Roque Aguiar, n.º 1 - Edifício 2 - 2o Dtº, Oeiras, 2780-056 Oeiras	Rústico 2548 Espariz	01259	Norte: Carlos Nunes Marques Sul: Josué Oliveira Nascente: Josué Oliveira Poente: Josué Oliveira	855
444B	Josué Bernardo da Costa Oliveira Praça José Coelho, n.º 13, 1.º, Samouco, 2890-212 Alcochete	Rústico 2549 Espariz	01468	Norte: José Castanheira Gouveia Sul: Ribeira Nascente: Francisco Vilela Poente: Francisco Vilela	855
445	Santa Casa da Misericórdia de Tábua Largo da Silhada, Apartado 96, 3420-306 Tábua	Rústico 2537 Espariz	N/D	Norte: Caminho Sul: Marcelino Pinto Quaresma Nascente: João da Silva Poente: Marcelino Pinto Quaresma	92
445A.1 a 445A.2	Josué Bernardo da Costa Oliveira Praça José Coelho, n.º 13, 1.º, Samouco, 2890-212 -Alcochete	Rústico 2546 Espariz	01462	Norte: Caminho Sul: Ribeira Nascente: Francisco Costa Vilela Poente: Carlos Nunes Marques	2947
446	António Pinto Garcia Castanheira Av. João Paulo II, n.º 21, Santana, 2970-002 Sesimbra Maria Manuela Fernandes Pinto Castanheira Avenida João Paulo II, n.º 21, Santana, 2970-002 Sesimbra	Rústico 2536 Espariz	02165	Norte: Caminho Sul: Caminho Nascente: João da Silva Poente: António de Sousa	208
446A.1 a 446A.2	António Martins Sousa Rua Dr. Guerra Junqueiro, n.º 5-2º Esqº, Amadora, 2700-289 Amadora	Rústico 2545 Espariz	N/D	Norte: Caminho Sul: Caminho Nascente: Marcelino Pinto Quaresma Poente: Josué Oliveira	2954
447,1 a 447,2	Cecília D Assunção Sergudo, 3420 - 000 Tábua Fernando Manuel da Silva Marques, Maria Dulce Marques Gomes Silva Rua Soeiro Pereira Gomes, n.º 10, 2.º Fte, Damaia, 2720-520 Amadora Maria Odete Silva Xavier Tavares, Rogério de Almeida Xavier Tavares Praceta Dr. António Costa Júnior, 3420 - 000 Tábua	Rústico 2535 Espariz	00567	Norte: Caminho Sul: Ribeira Nascente: José da Cruz Poente: Laurinda Castanheira	1532
447A	Maria Albertina da Conceição Nunes Rua António Nobre, n.º 51, 3.º Fte, 1500 - 046 Lisboa	Rústico 2541 Espariz	N/D	Norte: Marcelino Pinto Quaresma Sul: José Correia Nunes Nascente: António de Sousa Poente: Francisco Costa Vilela	1267
448.1 a 448.2	Isaura Garcia Correia da Fonseca Cruz Rua Mário Costa Ferreira Lima, n.º 4, 2710-430 Sintra José da Fonseca Cruz Maria de Lurdes Correia da Cruz Martins, António Branco Martins Rua Gonçalves Zarco, n.º 6 F - 5o Dto, 1400-191 Lisboa	Rústico 2534 Espariz	N/D	Norte: Sara Prazeres Beato, Herd. Sul: Valdemar Martins Garcia Nascente: João Castanheira Nunes Poente: João da Silva	4143
448A	Santa Casa da Misericórdia de Tábua Largo da Silhada, Apartado 96, 3420-306 Tábua	Rústico 2538 Espariz	N/D	Norte: Marcelino Pinto Coelho Sul: António Neves de Sousa Nascente: João da Silva Poente: Marcelino Pinto Quaresma	326
449.1 a 449.2	Cecília D Assunção Sergudo, 3420 - 000 Tábua Fernando Manuel da Silva Marques, Maria Dulce Marques Gomes Silva Rua Soeiro Pereira Gomes, n.º 10, 2.º Fte, Damaia, 2720-520 Amadora Maria Odete Silva Xavier Tavares, Rogério de Almeida Xavier Tavares Praceta Dr. António Costa Júnior, 3420 - 000 Tábua	Rústico N/D Espariz	N/D	Norte: Sul: Nascente: Poente:	1299
449A	José Correia Nunes Praceta Dr. Fernando Namora, n.º 2, 2º Esq., Fagueira, 2700 - 280 Amadora	Rústico 2542 Espariz	N/D	Norte: Maria Albertina Conceição Sul: Ribeira Nascente: João Silva Poente: António Caldeira	1187

Parcela	Identificação dos Proprietários	Identificação do Prédio			Áreas (metros quadrados)
	Nome e Morada	Matricial	Predial	Confrontações	
449B	Carlos Nunes, Palmira da Conceição Cortêz Nunes Carragosela, 3420-101 Tábua	Rústico 2544 Espariz	N/D	Norte: Caminho Sul: Ribeira Nascente: José Correia Nunes Poente: Francisco Costa Vilela	280
449C	José Dias Oliveira, Florentina Jesus Oliveira Rua Columbano Bordalo Pinheiro Lt. 189, Ramada, 2675 - Odivelas	Rústico 2543 Espariz	N/D	Norte: Caminho Sul: Manuel Saldanha Nascente: João da Silva Poente: José Correia Nunes	99
450	Marcelino Pinto Quaresma, Isilda da Anunciação Nunes Rua do Brasil, S. João da Boa Vista, 3420 - 221 Tábua	Rústico 2540 Espariz	N/D	Norte: Caminho Sul: Maria Albertina da Conceição Nascente: António de Sousa Poente: Francisco Costa Vilela	1270
450A	Filomena Maria Neves Pereira de Abreu Santos Simões Urb. Varandas da Quinta da Lomba, Lote 19-5.ª Esq., 3030-159 Coimbra	Rústico 2628 Espariz	N/D	Norte: António Pereira Abreu Sul: Manuel Eduardo Saldanha Nascente: Antero Martins Poente: João da Silva	27
451.1 a 451.2	Manuel Correia Ferrão Rua das Flores, Lote 9, Quinta da Laparda, 2590-419 Sobral de Monte Agraço	Rústico N/D Espariz	N/D	Norte: Sul: Nascente: Poente:	1523
452.1 a 452.2	Alfredo Pinto da Fonseca Morgado, Cidália Maria Alves Martins Morgado Pombeiras - São Martinho da Cortiça, 3300-318 Arganil	Rústico N/D Espariz	N/D	Norte: Sul: Nascente: Poente:	3158
453.1 a 453.2	António Freire de Sousa, Maria Otilia Fernandes Abreu de Sousa Gândara de Espariz, 3420-106 Tábua	Rústico 2490 Espariz	N/D	Norte: António Lourenço Alves Dinis Sul: João Marques Lourenço Nascente: Carlos Nunes Madeira Poente: José Nunes Marques, Herd.	2578
454.1 a 454.2	António Júlio da Fonseca, Maria Manuela Alves Marques Fonseca Carragosela, 3420-101 Tábua	Rústico N/D Espariz	N/D	Norte: Sul: Nascente: Poente:	120
455	Fausto Castanheira Marques Lourenço, Antonieta Suzete Piedade Fernandes Largo Professor Pulido Valente, n.º 10 - 9.ª D, 2795-159 Linda-a-Velha	Rústico N/D Espariz	N/D	Norte: Sul: Nascente: Poente:	2667
456.1 a 456.2	José Dias Oliveira, Florentina Jesus Oliveira Rua Columbano Bordalo Pinheiro Lt. 189, Ramada, 2675 - Odivelas	Rústico 2493 Espariz	N/D	Norte: Sul: Nascente: Poente:	648
456A	Fernando Marques dos Santos, Maria do Céu Trindade Caixinha Marques dos Santos Rua Ana de Castro Osório, n.º 1, 3.ª C, 1500-038 Lisboa	Rústico N/D Espariz	N/D	Norte: Sul: Nascente: Poente:	188
457	Vitor Manuel Beirão Borges da Costa, Maria Luisa Duarte Martins Berião da Costa Rua Amélia Rey Colaço, n.º 7 -8o Dtº, Lisboa, 2685-185 Portela Loures	Rústico 2497 Espariz	N/D	Norte: António de Oliveira Sul: Joaquim Cortêz Nascente: António Lourenço Dinis Poente: António Figueiredo Santos	973
458	António de Almeida Pereira, Maria Odete de Matos Pereira Boialvo - Belazaima do Chão, 3780 - Anadia Elza de Almeida Cardoso Rua do Bairro, n.º 1, Boialvo - Avelãs de Cima, 3780 - Anadia Helena Maria de Almeida Pereira Sónia Cristina de Almeida Pereira Silva, Eugénio Miguel Pereira da Silva La Jourdanne, 13170 Les Pennes Mirabeau, France	Rústico 2498 Espariz	02847	Norte: José Borges da Costa Sul: Francelina Gouveia Ferrão Nascente: António Oliveira Poente: António Marques Santos	408
459	Maria da Conceição Nunes Duarte Almeida Gil Urb. D. João, Lote 19, 5.º Esq., 8000-000 Faro	Rústico 2500 Espariz	N/D	Norte: António Figueiredo Santos Sul: Fernando Marques Santos Nascente: José Borges Poente: José Marques Lourenço	306

Parcela	Identificação dos Proprietários	Identificação do Prédio			Áreas (metros quadrados)
	Nome e Morada	Matricial	Predial	Confrontações	
460	Fernando Marques dos Santos, Maria do Céu Trindade Caixinha Marques dos Santos Rua Ana de Castro Osório, n.º 1, 3.ª C, 1500-038 Lisboa	Rústico 2501 Espariz	02789	Norte: António Nunes Simões, Herd. Sul: Joaquim Alves, Herd. Nascente: José Borges Costa Poente: José Marques Lourenço	426
461	António Pinto Garcia Castanheira Av. João Paulo II, n.º 21, Santana, 2970-002 Sesimbra Maria Manuela Fernandes Pinto Castanheira Avenida João Paulo II, n.º 21, Santana, 2970-002 Sesimbra	Rústico N/D Espariz	N/D	Norte: Sul: Nascente: Poente:	519
462	Maria de Lurdes Madeira Rua da Pedreira, Lote 607 R/C Dto, Casal Novo, 1685-429 Canecas	Rústico 2502 Espariz	00263	Norte: Fernando Marques Santos Sul: José Marques Diniz, Herd. Nascente: Francelina Gouveia Ferrão Poente: José Marques Lourenço	252
463	José Marques Diniz, Herd. Carragosela,	Rústico 2503 Espariz	N/D	Norte: José Madeira Sul: António Ribeiro Nascente: Francelina Gouveia Ferrão Poente: José Marques Lourenço	359
464	Manuel Correia Ferrão Rua das Flores, Lote 9, Quinta da Laparda, 2590-419 Sobral de Monte Agraço	Rústico 2499 Espariz	00905	Norte: Joaquim Cortéz Sul: José Martins, Herd. Nascente: António Oliveira Poente: António Marques Santos	1234
465	Fernanda Maria Alves Marques Correia, Carlos Manuel Leão Gerra Correia Rua Vitorino Nemésio, n.º 9, 2670-500 Mealhada	Rústico 2504 Espariz	N/D	Norte: João Marques Diniz, Herd. Sul: António Ribeiro Nascente: Reinaldo Ferreira Poente: José Marques Lourenço	336
466	António Américo da Costa Ribeiro, Maria Odete dos Anjos Monteiro Rua Serpa Pinto, n.º 53 r/c, Montijo, 2870 - Montijo	Rústico 2505 Espariz	001902	Norte: José Nunes Marques Sul: José Martins, Herd. Nascente: Reinaldo Ferreira Poente: José Lourenço Marques	448
467	João António Martins Ribeiro de Carvalho Rua da Granja, n.º 81- Casa S. Bernardo, Monte Estoril, 2765-415 Estoril	Rústico 2506 Espariz	N/D	Norte: António Ribeiro Sul: Cristiano da Costa Nascente: António Nunes Dias Poente: José Lourenço Marques	694
467A	Jorge Fernando Gomes Nunes Santos, Maria de Lurdes Duarte Santos Gandara de Espariz, 3420-106 Tábua	Rústico 2508 Espariz	0075	Norte: José Martins, Herd. Sul: António Martins e Outros Nascente: Alfredo Martins Poente: Alberto J. Figueiredo e Outros	1640
467B	Jorge Fernando Gomes Nunes Santos, Maria de Lurdes Duarte Santos Gandara de Espariz, 3420-106 Tábua	Rústico 2509 Espariz	0076	Norte: Cristiano da Costa Sul: Estrada Nascente: Alfredo Martins Poente: Alberto J. Figueiredo	2101
467C	Não identificado	Rústico N/D Espariz	N/D		74
468	Isaura Garcia Correia da Fonseca Cruz Rua Mário Costa Ferreira Lima, n.º 4, 2710-430 Sintra José da Fonseca Cruz Maria de Lurdes Correia da Cruz Martins, António Branco Martins Rua Gonçalves Zarco, n.º 6 F - 5o Dto, 1400-191 Lisboa	Rústico N/D Espariz	N/D	Norte: Sul: Nascente: Poente:	851
469.1 a 469,4	Comissão de Culto de São Pedro Sergudo, 3420-228 Tábua	Rústico 1226 S. J. BoaVista	N/D	Norte: Alfredo Martins Sul: Abel Martins Borges Nascente: José da Cruz Poente: Amélia Dinis Caldeira	6429
470.1 a 470,2	Olímpio Martins Borges, Irene dos Reis Pires Micaelo Borges Rua Dr. Paulo Quintela, n.º 169 -1.º B, 3030-393 Coimbra	Rústico 1225 S. J. BoaVista	N/D	Norte: Confraria de São Pedro Sul: Raul R. de Figueiredo Nascente: Albino Rodrigues dos Santos Poente:	1425

Parcela	Identificação dos Proprietários	Identificação do Prédio			Áreas (metros quadrados)
	Nome e Morada	Matricial	Predial	Confrontações	
471	Rui Rodrigues de Figueiredo Rua da escola do Exército, n.º38 - R/C Esq., 1150-145 Lisboa	Rústico 1224 S. J. BoaVista	N/D	Norte: Abel Martins Borges Sul: António Nunes Simões Nascente: Albino Rodrigues dos Santos Poente: Caminho	903
472	Maria da Conceição Nunes Duarte Almeida Gil Urb. D. João, Lote 19, 5.º Esq., 8000-000 Faro	Rústico 1223 S. J. BoaVista	N/D	Norte: Raul H. Figueiredo Sul: Jaime R. da Silva Nascente: Albino Rodrigues dos Santos Poente: Caminho	362
473	José Manuel Rodrigues, Maria de Lurdes Borges Morais Rodrigues Rua Combatentes da Grande Guerra, n.º 41 - R/C Dto, 2745-096 Queluz	Rústico 1222 S. J. BoaVista	N/D	Norte: António Nunes Simões Sul: Caminho Nascente: Luís Filipe Poente: António Nunes Simões	2066
475	Luís Sinde Filipe Rua Jaime Sinde Monteiro, Coja,	Rústico N/D S. J. BoaVista	N/D	Norte: Sul: Nascente: Poente:	7840
476	Isaura Garcia Correia da Fonseca Cruz Rua Mário Costa Ferreira Lima, n.º 4, 2710-430 Sintra José da Fonseca Cruz Maria de Lurdes Correia da Cruz Martins, António Branco Martins Rua Gonçalves Zarco, n.º 6 F - 5o Dto, 1400-191 Lisboa	Rústico N/D S. J. BoaVista	N/D	Norte: Sul: Nascente: Poente:	354
477	Albino Rodrigues dos Santos, Isilda da Purificação Teixeira Rodrigues dos Santos Rua Duque da Terceira, n.º 36, 2790-337 Queijas	Rústico N/D S. J. BoaVista	N/D	Norte: Sul: Nascente: Poente:	130
478	Maria do Céu Fernandes da Silva Rua de Angola, n.º 13, 2745 Queluz	Rústico N/D S. J. BoaVista	N/D	Norte: Sul: Nascente: Poente:	1021
479	Eduardo Caldeira Antunes, Altina Rodrigues Oli- veira Caldeira Antunes Rua Manuel José da Silva, 18, Bairro Madre de Deus, 1900-360 Lisboa	Rústico N/D S. J. BoaVista	N/D	Norte: Sul: Nascente: Poente:	1112
480	Henrique Costa, Maria Helena Silva Costa Rua Principal, Sergudo, 3420-228 Tábua	Rústico 1200 S. J. BoaVista	01213	Norte: José da Cruz Sul: Caminho Nascente: João da Silva Borges Poente: Jaime da Silva, Herd.	1842
481	Filomena Maria Neves Pereira de Abreu Santos Simões Urb. Varandas da Quinta da Lomba, Lote 19-5.º Esq., 3030-159 Coimbra	Rústico 1251	N/D	Norte: António Nunes Rodrigues Sul: Abel Marques Nascente: Albano Joaquim Correia Poente: Herculano Quelhas Herd.	707
482	Ilda Ferreira Rodrigues Rua António Ferro, n.º 2 - CA/ Dta, 2610-022 Buraca Amadora Isilda Rodrigues Silva Figueiras, José Manuel Rodrigues Figueiras Rua António Ferro, n.º 2 CA/ Dta, 2610-022 Bu- raca Amadora	Rústico 1180 S. J. BoaVista	N/D	Norte: Sara da Costa Brito Sul: João da Silva Borges Nascente: Sara da Costa Brito Poente: João da Silva Borges	626
483	Isaura Garcia Correia da Fonseca Cruz Rua Mário Costa Ferreira Lima, n.º 4, 2710-430 Sintra José da Fonseca Cruz Maria de Lurdes Correia da Cruz Martins, António Branco Martins Rua Gonçalves Zarco, n.º 6 F - 5o Dto, 1400-191 Lisboa	Rústico 1179 S. J. BoaVista	N/D	Norte: João da Silva Borges Sul: João da Silva Borges Nascente: Alfredo da Silva Martins Poente: Caminho	3232
484	Isaura Garcia Correia da Fonseca Cruz Rua Mário Costa Ferreira Lima, n.º 4, 2710-430 Sintra José da Fonseca Cruz	Rústico 1179 S. J. BoaVista	N/D	Norte: João da Silva Borges Sul: João da Silva Borges Nascente: Alfredo da Silva Martins Poente: Caminho	3375

Parcela	Identificação dos Proprietários	Identificação do Prédio			Áreas (metros quadrados)
	Nome e Morada	Matricial	Predial	Confrontações	
484	Maria de Lurdes Correia da Cruz Martins, António Branco Martins Rua Gonçalves Zarco, n.º 6 F - 5o Dto, 1400-191 Lisboa				
485	Arglbelra-Extracção de Argilas, S.A. Apartado 54, 3424-909 Tábua	Rústico 1186 S. J. BoaVista	N/D	Norte: Estrada e Outros Sul: João da Silva Borges Nascente: E.N. Poente: Armando P. Pimenta e Outros	2210
486	Isaura Garcia Correia da Fonseca Cruz Rua Mário Costa Ferreira Lima, n.º 4, 2710-430 Sintra José da Fonseca Cruz Maria de Lurdes Correia da Cruz Martins, António Branco Martins Rua Gonçalves Zarco, n.º 6 F - 5o Dto, 1400-191 Lisboa	Rústico 1182 S. J. BoaVista	N/D	Norte: Armando Pedro Pimenta Sul: Vitor Manuel S. Lopes e Outros Nascente: Vitor Manuel S. Lopes, Herd. Poente: Armando Pedro Pimenta	1319
487.1 a 487,2	Armando Pedro Pimenta, Maria Adelina Fernandes Pimenta Rua Principal, Sergudo, 3420-228 Tábua	Rústico 1181 S. J. BoaVista	N/D	Norte: Sara de Brito P. Pinto Sul: João da Silva Borges Nascente: Eduardo Henriques Poente: Arménio Moura Vitória	1369
488	Alfredo Rodrigues, Maria Isilda Nunes Santos Rua Comandante Cândido Serra, n.º 17, 3420-314 Tábua	Rústico 1183 S. J. BoaVista	N/D	Norte: Sara de Brito P. Pinto Sul: Vitor Manuel S. Lopes, Herd. Nascente: Armando Ferreira Poente: Armando Pedro Pimenta	2000
489	José António Nunes da Silva Costa Caleira, Maria Isabel Costa Caleira Nunes da Silva Rua Fernando Lopes Graça, n.º 17, 6.º Dt.º, 1600-067 Lisboa	Rústico 1184 S. J. BoaVista	00177	Norte: Sara de Brito P. Pinto Sul: Vitor Manuel S. Lopes, Herd. Nascente: Estrada Poente: Bernardino dos Santos	1937
489A.1 a 489A.2	Camilo da Costa Pinto Rua Principal, n.º 1, Pinheirinhos, 3420 Tábua	Rústico 1176 S. J. BoaVista	N/D	Norte: José da Cruz Sul: José da Cruz Nascente: E.N. Poente: Caminho	2396
490,1 a 490,3	Argibeira-Extracção de Argilas, S.A. Apartado 54, 3424-909 Tábua	Rústico 900 S. J. BoaVista	01680	Norte: Caminho e Outros Sul: Estrada e Outros Nascente: E.N. e Outros Poente: João da Silva Borges e Outros	68812
491.1 a 491,2	Herd. de Vitor Manuel Saraiva Lopes	Rústico N/D S. J. BoaVista	N/D	Norte: Sul: Nascente: Poente:	11918
493	Gabriel Marques dos Santos, Irene Lopes Rua da Capela, n.º 7, Bogalhas-Pinheiro de Coja, 3420 - 191 Tábua	Rústico 2752 S. J. BoaVista	N/D	Norte: Herd. de Vitor Saraiva Lopes Sul: Lurdes José de Brito Ferreira Nascente: Caminho Poente: Mário Fernandes Almeida	3453
494	Etelvina da Cruz Casal de Abade,	Rústico N/D S. J. BoaVista	N/D	Norte: Sul: Nascente: Poente:	1767
495.1 a 495,3	Fernando Joaquim Brito Pinto Ferreira, Maria da Graça Antunes Seabra Brito Rua Prof. Dr. António Garcia Vasconcelos, n.º 1, 3.º Dt.º, 3400-132 Oliveira do Hospital Maria Alice de Brito Pinto Ferreira Rua General Santos Costa, n.º 6, 3400 - Oliveira do Hospital	Rústico 901 S. J. BoaVista	N/D	Norte: Vitor Manuel S. Lopes, Herd. Sul: Graciano de Paiva Nascente: E.N. Poente: Caminho	2093
497.1 a 497,3	Manuel da Silva Casal de Abade,	Rústico N/D Candosa	N/D	Norte: Sul: Nascente: Poente:	1083
498.1 a 498,2	Leonor Alves Casal de Abade,	Rústico N/D Candosa	N/D	Norte: Sul: Nascente: Poente:	1534

Parcela	Identificação dos Proprietários	Identificação do Prédio			Áreas (metros quadrados)
	Nome e Morada	Matricial	Predial	Confrontações	
499.1 a 499,2	José António Costa Figueiredo, Maria Hortellnda Marques Henriques Várzea de Caridosa, 3420-022 Tábua	Rústico 1566 Candosa	30326 G10 15	Norte: Carlos Nunes dOliveira Sul: Carlos Nunes dOliveira Nascente: Rui da Costa Almeida Poente: José Alves	6361
500.1 a 500,3	Graça dos Anjos Almeida Martins Casal de Abade,	Rústico 1553 Candosa	N/D	Norte: Abílio Marques Madeira Sul: José da Costa Almeida Nascente: Caminho Poente: José dAlmeida	268
501	Graça dos Anjos Almeida Martins Casal de Abade	Rústico N/D Candosa	N/D	Norte: Sul: Nascente: Poente:	2874
502.1 a 502,2	Fernando Nunes Pinto, Rosa Maria Oliveira Alberto Pinto Av. D. Ana Cândida Correia Nobre, Candosa, 3420-021 Tábua	Rústico 1554 Candosa	00921	Norte: José da Costa Almeida Sul: Graça dos Anjos A. Martins Nascente: Caminho Poente: Graça dos Anjos A. Martins	1052
503	António de Almeida Pereira, Maria Odete de Matos Pereira Boialvo - Belazaima do Chão, 3780 - Anadia Elza de Almeida Cardoso Rua do Bairro, n.º 1, Boialvo - Avelãs de Cima, 3780 - Anadia Helena Maria de Almeida Pereira Sónia Cristina de Almeida Pereira Silva, Eugénio Miguel Pereira da Silva La Jourdanne, 13170 Les Pennes Mirabeau, France	Rústico Candosa	N/D	Norte: Sul: Nascente: Poente:	2830
504.1 a 504,2	José António Costa Figueiredo, Maria Hortellnda Marques Henriques Várzea de Candosa, 3420-022 Tábua	Rústico 1555 Candosa	30325 B 54	Norte: Vitor Fernandes da Costa Sul: Abílio Marques Madeira Nascente: Caminho Poente: José António Viegas	5647
505.1 a 505,2	Vitor Fernandes da Costa, Maria Alice Almeida Marques da Costa Rua Principal, n.º 7, Casal de Abade, 3400-403 Lourosa	Rústico 1556 Candosa	01166	Norte: Arsénio Simões Sul: José da Costa Almeida Nascente: Caminho Poente: Graça dos Anjos A. Martins	3247
506	Vitor Fernandes da Costa, Maria Alice Almeida Marques da Costa Rua Principal, n.º 7, Casal de Abade, 3400-403 Lourosa	Rústico 1558 Candosa	01168	Norte: José da Costa Sul: Vitor Fernandes Costa Nascente: Arsénio Simões Poente: Graça dos Anjos A. Martins	117
507	Elisa Coelho Nobre Madeira Candosa,	Rústico N/D Candosa	N/D	Norte: Sul: Nascente: Poente:	553
508	Rogério da Fonseca Pegado, Maria Rosinda Godinho Garcia Pegado Rua da Pisserra, n.º 6, Casal de Abade - Lourosa, 3400-420 Oliveira do Hospital	Rústico 1542 Candosa	2223	Norte: Maria Cesaltina Caetano Sul: Reinaldo Ferreira Nascente: Herculano Caetano Poente: Caminho	4466
509,1 a 509,2	Eurico Manuel Caetano Tavares, Paula Alexandra Nunes dos Santos Várzea de Candosa, 3420-022 Tábua	Rústico 1545 Candosa	2687	Norte: Henrique Tavares Sul: António Pascoal Nascente: Albertina Nunes Godinho Poente: Manuel Coelho Nobre	2110
510	Rogério da Fonseca Pegado, Maria Rosinda Godinho Garcia Pegado Rua da Pisserra, n.º 6, Casal de Abade - Lourosa, 3400-420 Oliveira do Hospital	Rústico 1543 Candosa	01914	Norte: José Viegas Sul: Caminho Nascente: José Correia e Outros Poente: Albertina Nunes Godinho	1102
511	João Bernardo Casal de Abade,	Rústico N/D Candosa	N/D	Norte: Sul: Nascente: Poente:	2798

Parcela	Identificação dos Proprietários	Identificação do Prédio			Áreas (metros quadrados)
	Nome e Morada	Matricial	Predial	Confrontações	
512	Não identificado	Rústico N/D Candosa	N/D		1073
514.1 a 514,3	Fernando Nunes Pinto, Rosa Maria Oliveira Alberto Pinto Av. D. Ana Cândida Correia Nobre, Candosa, 3420-021 Tábua	Rústico N/D Candosa	N/D	Norte: Sul: Nascente: Poente:	7873
515	Não identificado	Rústico N/D Candosa	N/D		5154
516.1 a 516,2	José Augusto Alberto, Maria de Lurdes Oliveira Caridosa, 3420-021 Tábua	Rústico N/D Candosa	N/D	Norte: Sul: Nascente: Poente:	2137
519	António de Almeida Pereira, Maria Odete de Matos Pereira Boialvo - Belazaima do Chão, 3780 - Anadia Elza de Almeida Cardoso Rua do Bairro, n.º 1, Boialvo - Avelãs de Cima, 3780 - Anadia Helena Maria de Almeida Pereira Sónia Cristina de Almeida Pereira Silva, Eugénio Miguel Pereira da Silva La Jourdanne, 13170 Les Pennes Mirabeau, France	Rústico N/D Candosa	N/D	Norte: Sul: Nascente: Poente:	22142
520	Não identificado	Rústico N/D Candosa	N/D		8234
521	Não identificado	Rústico N/D Candosa	N/D		4352
522	Não identificado	Rústico N/D Candosa	N/D		6402
523	Lucília de Abreu Pereira Praceta José Bento Araújo, n.º 2, 4.º Dt.º, Cidade Nova, 2670-062 - Santo António dos Cavaleiros	Rústico 656 Candosa	01360	Norte: João Margado Oliveira Sul: António Abrantes Jorge Nascente: Caminho Poente: Vítor Marques da Cruz	1223
523A	João Morgado de Oliveira Av. D. Ana Cândida Correia Nobre, Candosa, 3420-021 Tábua	Rústico 657 Candosa	N/D	Norte: António Abrantes Jorge Sul: José Gil Nascente: Caminho Poente: Vítor Marques da Cruz	630
523B	E.C.C.- Empresa de Cerâmica de Candosa, Lda. Apartado, n.º 9, Candosa, 3420-021 Tábua	Rústico 658 Candosa	N/D	Norte: Herd. de António Oliveira Dias Sul: João Morgado de Oliveira Nascente: Caminho Poente: Vítor Marques da Cruz	48
524	E.C.C.- Empresa de Cerâmica de Caridosa, Lda. Apartado, n.º 9, Caridosa, 3420-021 Tábua	Rústico 655 Candosa	01013	Norte: João Morgado de Oliveira Sul: Joaquim de Paiva Nascente: Alfredo Oliveira Rainho Poente: Vítor Marques da Cruz	3351
525,1 a 525,2	António de Almeida Pereira, Maria Odete de Matos Pereira Boialvo - Belazaima do Chão, 3780 - Anadia Elza de Almeida Cardoso Rua do Bairro, n.º 1, Boialvo - Avelãs de Cima, 3780 - Anadia Helena Maria de Almeida Pereira Sónia Cristina de Almeida Pereira Silva, Eugénio Miguel Pereira da Silva La Jourdanne, 13170 Les Pennes Mirabeau, France	Rústico 632 Candosa	01062	Norte: António Abrantes Jorges Sul: António Abrantes Jorges Nascente: Caminho e Outros Poente: Sebastião Pires e Outros	26191

Parcela	Identificação dos Proprietários	Identificação do Prédio			Áreas (metros quadrados)
	Nome e Morada	Matricial	Predial	Confrontações	
527,1 a 527,2	Júlio Manuel da Gama Quaresma Rua Augusto Costa Costinha, n.º 10, 7.º Dt.º, 1500-064 Lisboa	Rústico 606 Candosa	N/D	Norte: José Correia Sul: Estrada Nascente: Carlos Pinto Gonçalves Poente: Albano Correia	843
529.1 a 529,3	Fernando Nunes Pinto, Rosa Maria Oliveira Alberto Pinto Av. D. Ana Cândida Correia Nobre, Candosa, 3420-021 Tábua	Rústico 540 Candosa	01116	Norte: António Abrantes Jorges Sul: José Correia Nunes Nascente: Agostinho Caetano Poente: Caminho	7785
530.1 a 530,2	E.C.C- Empresa de Cerâmica de Candosa, Lda. Apartado, n.º 9, Candosa, 3420-021 Tábua	Rústico 539 Candosa	N/D	Norte: Maria dos Anjos Pires Sul: Jaime Boto Jorge Nascente: Manuel Lourenço Coelho Poente: Caminho	864
532.1 a 532,2	Paulo Jorge Oliveira Adrião, Angela Cristina Oliveira Alberto Nunes Pinto Adrião Avenida D. Ana Cândida Correia Nobre, Candosa, 3420-021 Tábua	Rústico 538 Candosa	N/D	Norte: Conceição Madeira Nobre Sul: António Abrantes Jorge Nascente: José Agostinho Caetano Poente: Caminho	899
533	José Manuel Madeira Fernandes, Maria Isabel Cerqueira Ribeiro Fernandes Candosa, 3420-021 Tábua Maria de Fátima Madeira Fernandes da Silva, José Manuel Rosa da Silva Fernandes Candosa, 3420 - 021 Tábua	Rústico 537 Candosa	00611	Norte: José Agostinho C. Jorge Sul: Maria Anjos Aires Nascente: Manuel Madeira Nobre Poente: Caminho	338
534	Herd. José Agostinho Castanheira Jorge Caridosa,	Rústico 532 Candosa	N/D	Norte: Agostinho Castanheira Figueiredo Sul: Manuel Madeira Nobre Nascente: José Agostinho Caetano Poente: Caminho	658
535	Fernando Nunes Pinto, Rosa Maria Oliveira Alberto Pinto Av. D. Ana Cândida Correia Nobre, Candosa, 3420-021 Tábua	Rústico 536 Candosa	00150	Norte: Mário Batista Madeira Nobre Sul: José Agostinho C. Jorge Nascente: Agostinho Castanheiro Poente: Caminho	1698
536	Mário Batista Madeira Nobre Candosa	Rústico 535 Candosa	N/D	Norte: Manuel Madeira Sul: José Agostinho Morgado Nascente: Manuel Madeira Poente: Caminho	1768
536A	Ester de Carvalho Candosa	Rústico 529 Candosa	00552	Norte: António Jorge Oliveira Sul: João Morgado e Outros Nascente: José Agostinho Caetano Poente: Caminho	3660
537	José Nobre Fernandes Candosa,	Rústico 527 Candosa	N/D	Norte: Sul: Nascente: Poente:	1974
538	Herd. José Agostinho Castanheira Jorge Candosa	Rústico 526 Candosa	N/D	Norte: Glória Castanheira Sul: José Nobre Fernandes Nascente: José Agostinho Caetano Poente: Caminho	1299
539	Fernando Nunes Pinto, Rosa Maria Oliveira Alberto Pinto Av. D. Ana Cândida Correia Nobre, Candosa, 3420-021 Tábua	Rústico 534 Candosa	N/D	Norte: Ana Castanheira Alves Sul: Mário Batista Madeira e Outros Nascente: Glória Castanheira Poente: Caminho	2163
540	Glória Castanheira Candosa	Rústico 525 Candosa	N/D	Norte: Ana Castanheira Alves Sul: José Nobre Fernandes Nascente: José Agostinho Caetano Poente: Manuel Madeira	1016
541	Ana Castanheira Nunes Candosa	Rústico 524 Candosa	00270	Norte: Daniel Rodrigues Ferreira Sul: Glória Castanheira Nascente: José Agostinho Caetano Poente: Caminho	3783

Parcela	Identificação dos Proprietários	Identificação do Prédio			Áreas (metros quadrados)
	Nome e Morada	Matricial	Predial	Confrontações	
542.1 a 542.2	Herd. de Daniel Rodrigues Ferreira Candosa	Rústico 521 Candosa	N/D	Norte: Alfredo Oliveira Rainho Sul: Ana Castanheira Alves Nascente: Caminho Poente: Caminho	2948
543.1 a 543.2	Alfredo Oliveira Rainho	Rústico 520 Candosa	N/D	Norte: Maria Lucinda Oliveira Rainho Sul: Daniel Rodrigues Ferreira Nascente: Caminho Poente: Caminho	1156
543A	José Fernandes Candosa	Rústico 522 Candosa	N/D	Norte: Alfredo Oliveira Rainho Sul: Ana Castanheira Alves Nascente: Manuel Coelho Nobre Poente: Daniel Rodrigues Ferreira	482
543B	Elisa Coelho Nobre Madeira Candosa	Rústico 523 Candosa	00439	Norte: Alfredo Oliveira Rainho Sul: Ana Castanheira Alves Nascente: José Agostinho Caetano Poente: José Fernandes	488
544	Maria Lucinda de Almeida Rainho Candosa,	Rústico 519 Candosa	N/D	Norte: Palmira de Oliveira Sul: Alfredo Oliveira Rainho Nascente: Caminho Poente: Caminho	939
545	Altina de Almeida Quaresma Candosa	Rústico 518 Candosa	N/D	Norte: António Antunes Alves Sul: Maria Lucinda A. Rainho Nascente: Caminho Poente: Caminho	449
546	Vitor Marques da Cruz, Alcina de Almeida Quaresma Av. D. Cândida Correia Nobre, Caridosa, 3420-021 Tábua	Rústico 517 Candosa	00245	Norte: Carmo Augusto Carvalho Nobre Sul: Palmira de Almeida Nascente: Caminho Poente: Caminho	45
547	Fernando Nunes Pinto, Rosa Maria Oliveira Alberto Pinto Av. D. Ana Cândida Correia Nobre, Candosa, 3420-021 Tábua	Rústico 672 Candosa	00913	Norte: João Nunes Nobre Sul: José Agostinho Caetano Nascente: Caminho Poente: Caminho	2685
548	Rinaldo Daher Marques Avenida Nossa Senhora do Amparo, 160, Apart. 101, Volta Redonda, Rio de Janeiro, Brasil Rivana Aparecida Daher Marques	Rústico 671 Candosa	00331	Norte: Abílio Marques Madeira Sul: Albino Batista Alves Nascente: Caminho Poente: Caminho	9292
549	Fernando Nunes Pinto, Rosa Maria Oliveira Alberto Pinto Av. D. Ana Cândida Correia Nobre, Candosa, 3420-021 Tábua	Rústico 442 Candosa	02003	Norte: Manuel Rodrigues Simões Sul: José Godinho Macedo Nascente: Caminho Poente: Caminho	11871
550	Não identificado	Rústico N/D P. Coja	N/D		5194
551	Não identificado	Rústico N/D P. Coja	N/D		389
552	Não identificado	Rústico N/D P. Coja	N/D		484
553	António Miguel Rua Formosa, n.º 96 - 3o, Porto, 4000 - 246 Porto	Rústico N/D P. Coja	N/D	Norte: Sul: Nascente: Poente:	578
554	Não identificado	Rústico N/D P. Coja	N/D		1410
555	Não identificado	Rústico N/D P. Coja	N/D		536

Parcela	Identificação dos Proprietários	Identificação do Prédio			Áreas (metros quadrados)
	Nome e Morada	Matricial	Predial	Confrontações	
556.1 a 556,2	Casimiro Caetano Carvalho, Maria Isabel de Carvalho Rua do Rossio, n.º 39, Pinheiro de Coja, 3420-192 Tábua	Rústico 4016 P. Coja	01040	Norte: Alfredo Martins Sul: Samuel de Oliveira Nascente: António Martins Poente: António Martins	2142
557	Não identificado	Rústico N/D P. Coja	N/D		1480
558	José da Silva	Rústico N/D P. Coja	N/D	Norte: Sul: Nascente: Poente:	1090
559.1 a 559,2	António Robalo, Isaira Abreu Fonseca Rua do Jogo da Bola n.º 10, Pinheiro de Coja, 3420-192 Tábua	Rústico N/D P. Coja	N/D	Norte: Sul: Nascente: Poente:	514
560.1 a 560,2	José Carvalho da Fonseca, Maria Ivone Borges Cardoso da Fonseca Rua João Iteperano Duarte, n.º 15, Queijas, 2790-368 Oeiras	Rústico N/D P. Coja	N/D	Norte: Sul: Nascente: Poente:	2012
561	Não identificado	Rústico N/D P. Coja	N/D		1696
562.1 a 562,2	António Freire de Sousa, Maria Otilia Fernandes Abreu de Sousa Gândara de Espariz, 3420-106 Tábua	Rústico N/D P. Coja	N/D	Norte: Sul: Nascente: Poente:	2107
564.1 a 564,2	António Freire de Sousa, Maria Otilia Fernandes Abreu de Sousa Gândara de Espariz, 3420-106 Tábua	Rústico N/D P. Coja	N/D	Norte: Sul: Nascente: Poente:	3716
565.1 a 565,3	António Freire de Sousa, Maria Otilia Fernandes Abreu de Sousa Gândara de Espariz, 3420-106 Tábua	Rústico N/D P. Coja	N/D	Norte: Sul: Nascente: Poente:	2416
566.1 a 566,2	Não identificado	Rústico N/D P. Coja	N/D		660
567	Não identificado	Rústico N/D P. Coja	N/D		325
568	João Marques Tavares Coja	Rústico N/D P. Coja	N/D	Norte: Sul: Nascente: Poente:	104
569	António Caldeira, Aurora da Costa Conceição Gandara de Espariz, 3420-106 Espariz	Rústico 4169 Sinde	N/D	Norte: Jaime Domingos Sul: Manuel Simões Nascente: Caminho Poente: Ernesto Fernandes	1151
570	Maria de Lurdes Neves Costa, José de Sousa Casal do Espírito Santo, Espariz, 3420-103 Tábua	Rústico N/D Sinde	N/D	Norte: Sul: Nascente: Poente:	54
571	João da Silva Macedo Casal do Espírito Santo, Espariz, 3420-103 Tábua	Rústico N/D Sinde	N/D	Norte: Sul: Nascente: Poente:	85
572	Não identificado	Rústico N/D Sinde	N/D		2474

Parcela	Identificação dos Proprietários	Identificação do Prédio			Áreas (metros quadrados)
	Nome e Morada	Matricial	Predial	Confrontações	
573	Maria Aida Fonseca Fernandes Godinho, Luis Filipe Godinho Carragosela, 3420-101 Tábua	Rústico 4170	N/D	Norte: Aires Macedo Sul: Mário Borges Garcia Nascente: António Caldeira Poente: Agostinho Fonseca	740
574	Telmo Borges da Fonseca, Maria Adelaide da Fonseca Gonçalves Póvoa de Sinde, 3420-261 Tábua	Rústico 4171 Sinde	01390	Norte: Aires Macedo Sul: Mário Borges Gouveia Nascente: Ernesto Fernandes Poente: João Aires C. Antunes	830
575	João Aires Caldeira Antunes, Maria Isabel de Oliveira Moniz Barreto Caldeira Antunes Praceta Quinta da Figueira, n.º 5 - 3o Esq., 2700-692 Amadora	Rústico 4172 Sinde	N/D	Norte: Aires Macedo Sul: Mário Garcia Nascente: Agostinho Fonseca Poente: José Fonseca Gonçalves	1581
575A	Lucinda Luz Vale Pestevens, 3420-265 Tábua	Rústico 4173 Sinde	N/D	Norte: José da Costa Ferreira Sul: Mário Garcia Nascente: João Antunes Poente: António Rodrigues	1199
575B	António Rodrigues Lameiro, 3420 - 000 Tábua	Rústico 4174 Sinde	N/D	Norte: Albino Abreu Sul: Mário Garcia Nascente: José Gonçalves Poente: António Dinis	1589
576	Não identificado	Rústico N/D Sinde	N/D		444
577	Não identificado	Rústico N/D Sinde	N/D		746
578	Não identificado	Rústico N/D Sinde	N/D		728
579	Não identificado	Rústico N/D Sinde	N/D		1035
580	Ana Patrícia Macedo Mendes Estrada da Lameira - Edifício Choupal Bloco A R/C Esq., 3420-304 Tábua	Rústico 4217 Sinde	2045	Norte: Avelino Macedo Sul: Adelino Ferreira Nascente: João Marques, Herd. Poente: José Francisco Dinis	33
581	Carlos Alberto Lopes Neves, Maria Celeste Batista Gomes Neves Sinde, 3420 Tábua	Rústico 4221	N/D	Norte: José Francisco Dinis Sul: Adelino Ferreira Nascente: José Macedo Poente: José	23
582	João Eduardo Oliveira Miranda Dinis, Maria Clara Dinis Rosa Miranda Dinis Rua Principal, Espariz, 3420-105 Espariz	Rústico 4231 Sinde	N/D	Norte: Avelino Macedo e Outros Sul: António Rodrigues Nascente: José Maedo e Outros Poente: Adelaide Rosário	436
583	António de Brito Rodrigues, Maria Edite Gomes Oliveira Rodrigues Lugar Ventoso, 3420-105 Espariz	Rústico N/D Sinde	N/D	Norte: Sul: Nascente: Poente:	7683
584	José Simões, Margarida Maria Pereira Matos Simões Lameiras, Espariz, 3420-105 Tábua	Rústico N/D Sinde	N/D	Norte: Sul: Nascente: Poente:	429
585	Jorge Lopes Fonseca Neves, Maria Fernandes Alves Correia Neves Rua Dr. António Costa Carvalho, 3420-323 Tábua	Rústico N/D Sinde	N/D	Norte: Sul: Nascente: Poente:	466
586	Alfredo Oliveira Andrade, Idalina Marques Macedo Andrade Rua Professor José de Oliveira e Costa, n.º 8, 3420-336 Tábua	Rústico 3910 Sinde	02037	Norte: António Ferreira Sul: João Marques, Herd. Nascente: João Marques, Herd. Poente: António Ferreira e outros	751

Parcela	Identificação dos Proprietários	Identificação do Prédio			Áreas (metros quadrados)
	Nome e Morada	Matricial	Predial	Confrontações	
587	Não identificado	Rústico N/D Sinde	N/D		365
588	Não identificado	Rústico N/D Sinde	N/D		698
589	Amadeu José Lopes Neves, Maria Elvira Costa Batista Nunes Neves Rua Engenheiro Barata Portugal, n.º 22, 3420-328 Tábua	Rústico N/D Sinde	N/D	Norte: Sul: Nascente: Poente:	379
590	Etelvina Paiva Rodrigues Correia, Vitor Correia Casal da Igreja, 3420-253 Tábua	Rústico N/D Sinde	N/D	Norte: Sul: Nascente: Poente:	947
591	Vitor Manuel Ferreira Brito, Maria Celeste Gon- çalves Brito Brejo, 3420-252 Tábua	Rústico 3903 Sinde	N/D	Norte: José Simões e Outros Sul: Maria Augusta Conceição Nascente: Barroca Poente: António Fonseca	261
592	Telmo Borges da Fonseca, Maria Adelaide da Fonseca Gonçalves Póvoa de Sinde, 3420-261 Tábua	Rústico 3898 Sinde	N/D	Norte: João Castanheira Sul: José Simões Nascente: José Gonçalves Poente: José Gonçalves	187
593	Carlos Augusto Simões Casal da Torre - Sinde, 3420 - 000 Tábua	Rústico 3897 Sinde	N/D	Norte: Maria da Conceição Sul: Joaquim Fonseca Nascente: José Fonseca Gonçalves Poente: José Fonseca Gonçalves	331
594	Maria Fernanda Ferreira dos Santos Gonçalves Rua Ponta Delgada, n.º 26 - 1o Esq., 1000 Lisboa	Rústico N/D Sinde	N/D	Norte: Sul: Nascente: Poente:	877
595	António Pessoa Jorge Casal das Torres, 3420 - 000 Tábua	Rústico N/D Sinde	N/D	Norte: Sul: Nascente: Poente:	1642
596	Amélia Luz Fonseca Batista, António Viriato Batista Paul - Sinde, 3420 - 260 Tábua	Rústico 3890 Sinde	N/D	Norte: João Castanheira Sul: José Ferreira Nascente: José F. Gonçalves Poente: Maria da Conceição	541
597	Alberto José da Fonseca Macedo, Olívia Concei- ção Nunes Macedo Brejos, 3420 - 252 Tábua	Rústico 3886 Sinde	N/D	Norte: João Castanheira Sul: José Ferreira Nascente: Maria da Conceição Poente: Telmo Fonseca	300
598	Telmo Borges da Fonseca, Maria Adelaide da Fonseca Gonçalves Póvoa de Sinde, 3420-261 Tábua	Rústico 3885 Sinde	N/D	Norte: João Castanheira Sul: José O. Ferreira Nascente: Manuel José Macedo Poente: António Gonçalves	355
599	Herd. de António Fonseca Gonçalves Póvoa, 3420 - 000 Tábua	Rústico 3884 Sinde	N/D	Norte: João Castanheira Sul: José Ferreira Nascente: Telmo Fonseca Poente: Ernesto Fernandes	188
600	Maria Aida Fonseca Fernandes Godinho, Luis Filipe Godinho Carragosela, 3420-101 Tábua	Rústico 3883 Sinde	N/D	Norte: José Castanheira Sul: António F. Gonçalves Nascente: José Castanheira Poente: José Ferreira	883
601	António Pessoa Jorge Casal das Torres, 3420 - 000 Tábua	Rústico 3882 Sinde	N/D	Norte: Barroca Sul: Caminho Nascente: Ernesto Fernandes Poente: Estrada	1198

Parcela	Identificação dos Proprietários	Identificação do Prédio			Áreas (metros quadrados)
	Nome e Morada	Matricial	Predial	Confrontações	
603,1 a 603,2	António Pessoa Jorge Casal das Torres, 3420 - 000 Tábua	Rústico 3881 Sinde	N/D	Norte: Estrada Sul: João Castanheira Nascente: José C. Pereira Poente: Barroca	509
604	António José Ribeiro de Aquino, Maria Virgínia da Fonseca Gomes de Aquino Quinta da Boiça, Barrosa, 3420 Tábua Carlos Manuel Ribeiro de Aquino, Maria Lúcia Neves Pais Aquino Fundo de Vila, 3420 Tábua Jorge Ribeiro de Aquino, Maria de Fátima Neves Pais Aquino Vale de Mogo, Barrosa, 3420 Tábua	Rústico N/D Sinde	N/D	Norte: Sul: Nascente: Poente:	664
605	António Pessoa Jorge Casal das Torres, 3420 - 000 Tábua	Rústico N/D Sinde	N/D	Norte: Sul: Nascente: Poente:	1151
606	António Pessoa Jorge Casal das Torres, 3420 - 000 Tábua	Rústico N/D Sinde	N/D	Norte: Sul: Nascente: Poente:	205
607.1 a 607,3	Rogério da Fonseca Pegado, Maria Rosinda Go- dinho Garcia Pegado Rua da Pisserra, n.º 6, Casal de Abade - Lourosa, 3400-420 Oliveira do Hospital	Rústico 605 Candosa	N/D	Norte: Luis Almeida Pires Sul: Estrada Nacional 17 Nascente: Caminho Poente: Sara Alves Gomes	2553
608.1 a 608.2	Rui Manuel Duarte dos Santos e Outro, Maria José Marques dos Santos Praceta do Poder Local, n.º 12 - 5.ª Esq., Pontinha, 1500 Lisboa	Rústico 541 Candosa	N/D	Norte: Jaime Bento Jorge Sul: José Augusto dos Santos Nascente: Caminho Poente: António Tavares Pinto	1687
609.1 a 609,2	Elvira Godinho	Rústico 543 Candosa	N/D	Norte: José Augusto dos Santos Sul: Manual Duarte Nunes Nascente: Maria dos Anjos Pêra Poente: Carlos Pinto Gonçalves	581
610.1 a 610,2	António Fonseca Duarte, Maria Helena Silva Santos Duarte Rua Cidade de Roma, n.º 2 - R/C, 2735 Cacém	Rústico 544 Candosa	N/D	Norte: Albertino Nunes Sul: António Fonseca Duarte Nascente: António Tavares Pinto Poente: Carlos Pinto Gonçalves	503
611.1 a 611,2	Adalfredo Rodrigues dos Santos Ferreira, Maria Armandina Marques dos Anjos Frias Sa Venda de Galizes, 3400-454 Nogueira de Cravo	Rústico 554 Candosa	N/D	Norte: Joaquim Henriques Almeida Sul: Estrada Nacional 17 Nascente: António Nunes Alves Poente: José Gil	637
612	António Rodrigues, Maria Estela Gil Rua Principal, n.º 14, Cabeçadas - Lourosa, 3400-401 Oliveira do Hospital	Rústico N/D N/D Candosa	N/D	Norte: Sara dos Anjos Sul: Estrada Nacional 17 Nascente: Carlos Pinto Gonçalves Poente: José Correia	455
613.1 a 613,2	Maria José Marques Almeida Rua da Fonte, Candosa, 3420-021 Tábua	Rústico 553 Candosa	N/D	Norte: Joaquim Henriques Almeida Sul: Maria de Lurdes Borges Carvalho Nascente: Joaquim Henriques Almeida Poente: Estrada Nacional 17	779
614	Fernando Joaquim Brito Pinto Ferreira, Maria da Graça Antunes Seabra Brito Rua Prof. Dr. António Garcia Vasconcelos, n.º 1, 3.ª Dt.º, 3400-132 Oliveira do Hospital	Rústico 554 Candosa	N/D	Norte: Joaquim Henriques Almeida Sul: Estrada Nacional 17 Nascente: António Nunes Neves Poente: José Gil	350
615	Rogério da Fonseca Pegado, Maria Rosinda Go- dinho Garcia Pegado Rua da Pisserra, n.º 6, Casal de Abade - Lourosa, 3400-420 Oliveira do Hospital	Rústico 557 Candosa	2220	Norte: Sul: Nascente: Poente:	190
616	Rogério da Fonseca Pegado, Maria Rosinda Go- dinho Garcia Pegado Rua da Pisserra, n.º 6, Casal de Abade - Lourosa, 3400-420 Oliveira do Hospital	Rústico 558 Candosa	1923	Norte: Herd. de José Agostinho de Brito Sul: João Marques Nascente: Herd. de António de Brito Poente: Estrada Nacional 17	138

Parcela	Identificação dos Proprietários	Identificação do Prédio			Áreas (metros quadrados)
	Nome e Morada	Matricial	Predial	Confrontações	
617	Maria da Glória Correia Figueiredo, Agostinho Fernandes Figueiredo	Rústico 4863 Candosa	N/D	Norte: João Marques Gil Júnior Sul: João Marques Gil Júnior Nascente: João Marques Gil Júnior Poente: Estrada Nacional 17	170
618.1 a 618,2	Maria Joaquina Gil Rua Major Mouzinho de Albuquerque, Lote 72 R/C - Esq., Bairro Sete Castelos, 2675 Odivela	Rústico 4860 Candosa	N/D	Norte: Agostinho Pereira Sul: Maria do Carmo Nascente: Herd. de Vaz Pato Poente: Viso	1103
619	João Morgado de Oliveira Av. D. Ana Cândida Correia Nobre, Candosa, 3420-021 Tábua José Correia Morgado Av. Ana Cândida Correia Nobre, Candosa, 3420-021 Tábua Manuel Correia Morgado Av. Ana Cândida Correia Nobre, Candosa, 3420-021 Tábua	Rústico 4878 Candosa	N/D	Norte: Estrada Nacional 17 Sul: António Rodrigues Nascente: Jaime da Silva Poente: António Brandão	3157
620	António Rodrigues, Maria Estela Gil Rua Principal, n.º 14, Cabeçadas - Lourosa, 3400-401 Oliveira do Hospital	Rústico 4855 Candosa	N/D	Norte: Estrada Nacional 17 Sul: Herd. de José Custódio Nascente: Herd. de José Custódio Poente: António Nunes Marques	961
621	José Carlos Gomes de Almeida, Maria de Fátima Correia de Sousa Gomes de Almeida Santa Ovaia, 3400 Oliveira do Hospital	Rústico 559 Candosa	02124	Norte: Herd. de Manuel Brito Sul: Amália Nunes Nascente: Caminho Poente: Estrada Nacional 17	38

Mapa de Expropriações DUP

IC6 — Catraia dos Poços/Vendas de Galizes — Incluindo Ligação a Tábua

Nº da Parcela	Nome e Morada dos Proprietários	Identificação do Prédio				Área (metros quadrados)
		Matriz/Freguesia		Descrição Predial	Confrontações do Prédio	
		Rústica	Urbana			
623	Américo Ferreira Santos Rua Principal - Seixos Alvos 3420-418 Tábua	7269 Tábua			Norte: Manuel Oliveira Nobre Sul: José Augusto Pais Nascente: José Augusto Pais Poente: José Augusto Pais	81
624	Joaquim Santos Pais Catraia dos Seixos Alvos 3420-406 Tábua	7270 Tábua			Norte: Manuel de Oliveira Nobre Sul: Salvador Silva Nascente: Belmiro Almeida Poente: Salvador Silva	344
625	Américo Ferreira Santos Rua Principal - Seixos Alvos 3420-418 Tábua	7268 Tábua			Norte: Barroco Sul: Paulo Esteves Combro Nascente: Albano Pereira e Outros Poente: José Augusto Pais	629
626	Albano Pereira Rodrigues Seixos Alvos 3420-418 Tábua Maria Aurora Almeida Mendes Maria Natal Manuel Lopes Maria Mendes Cesaltina Costa Marques Diamantino Pereira da Costa Herd's de Albano Lopes Vitor de Almeida Lopes	7272 Tábua			Norte: Caminho Sul: Salvador Silva Nascente: José Manuel Coelho Poente: Salvador Silva	876
627	Manuel de Melo Rodrigues Catraia dos Seixos Alvos 3420-406 Tábua	7273 e 7274 Tábua			Norte: José Maria Sul: António Almeida Coelho Nascente: José Maria Poente: José Manuel Carvalho	357

N.º da Parcela	Nome e Morada dos Proprietários	Identificação do Prédio				Área (metros quadrados)
		Matriz/Freguesia		Descrição Predial	Confrontações do Prédio	
		Rústica	Urbana			
628.1 e 628.2	José Maria Catraia dos Seixos Alvos 3420-406 Tábua	7204 Tábua			Norte: Caminho Sul: Casimiro de Carvalho Nascente: Abílio da Costa Nunes Poente: Rua Manuel Marques Maria Almeida	2.974
629.1 e 629.2	Carlos Manuel Loureiro Pinto Rua Principal - Covas 3420-053 Tábua	7210 Tábua			Norte: José Maria Sul: Caminho Nascente: Afonso de Almeida Carvalho Poente: Salvador da Silva	311
630	Alberto Marques Rua da Eira - Seixos Alvos 3420-418 Tábua	7209 Tábua			Norte: José Maria Sul: Caminho Nascente: José Maria e Álvaro Santos Poente: António de Almeida Carvalho	350
631	Alberto Marques Rua da Eira - Seixos Alvos 3420-418 Tábua	7205 Tábua			Norte: José Maria Sul: Querubim Henriques Leal Nascente: José Maria Poente: António de Almeida Carvalho	606
632	Eugénio Fonseca Moura Estrada das Lameiras 3420-304 Tábua	7208 Tábua			Norte: José Maria Sul: Serventia Nascente: José Maria Poente: Albano Almeida e Outro	746
633	Carlos Manuel Loureiro Pinto Rua Principal - Covas 3420-053 Tábua	N/I			Norte: Aurora Carvalho dos Santos Moura Sul: Rui Manuel Marques Maria Almeida Nascente: José Maria Poente: Rui Manuel Marques Maria Almeida	270
634	José Fernandes Neves Calçada de Barbadinhos, N.º 114 C - 4.º Esq 1170 Lisboa	7213 Tábua			Norte: Valdemar Rodrigues Sul: Raul Coimbra Nascente: Valdemar Rodrigues Poente: Salvador Silva	29
635	Rui Manuel Marques Maria Almeida Catraia dos Seixos Alvos 3420-418 Tábua	7207 Tábua			Norte: António de Almeida Carvalho Sul: Valdemar Rodrigues Nascente: José Maria Poente: Albano Marques dos Santos	1.042
636	José Manuel Nunes Almeida Catraia dos Seixos Alvos 3420-406 Tábua	N/I			Norte: Rui Manuel Marques Maria Almeida Sul: Raul Esteves Coimbra Nascente: José Maria e Outro Poente: Maria Virgínia Rodrigues Marques Neves	823
637	Albertino Gomes Lopes Rua Principal - Catraia dos Seixos Alvos 3420-406 Tábua	7214 Tábua			Norte: Valdemar Rodrigues Sul: João Rodrigues e Outros Nascente: Casimiro de Carvalho Poente: Herd.ºs de João Nunes	423
638	Vitor Salvador Madeira Carvalho Rua Heróis do Ultramar, N.º 4 - 3.º Esq 2675-489 Odivelas	7195 Tábua			Norte: Herd.ºs de António Correia Sul: José Oliveira P. Nobre Nascente: Aníbal Madeira Poente: Raul Esteves Coimbra	1.012
639	Luis Cardoso Pereira Estrada de Barrosa 3420-403 Tábua	7194 Tábua			Norte: Casimiro Carvalho e Outros Sul: Aníbal Pereira dos Santos Nascente: Caminho Poente: Mário de Oliveira	2.466
640	Luis Manuel Pais Pereira dos Santos Rua das Pedreiras, N.º 14 - 2.º Esq 1400 Lisboa	7193 Tábua			Norte: José Oliveira Pereira Nobre Sul: Caminho Nascente: Caminho Poente: José Oliveira Pereira Nobre	2.157
641	Aida Borges Pinto Nobre Valverde - Barras 3420-402 Tábua Júlio Silva				Norte: Caminho Sul: José Maria Pereira da Silva Nascente: José Maria Pereira da Silva Poente: Caminho	252

Nº da Parcela	Nome e Morada dos Proprietários	Identificação do Prédio				Área (metros quadrados)
		Matriz/Freguesia		Descrição Predial	Confrontações do Prédio	
		Rústica	Urbana			
642	José Manuel Silva Rua Dr Quaresma Matos 3420-327 Tábua Maria da Ascensão Gomes da Silva Rua Dr Quaresma Matos 3420-327 Tábua	7001 Tábua			Norte: Caminho Sul: Esmeralda Nobre Ribeiro Nascente: Eduardo Oliveira Nobre e Outros Poente: Albano Pereira Rodrigues	6.978
643	Maria Lurdes Nobre Costa Casal Branca - Vale Salgueiro - Alfelonas 3780 Anadia	7009 Tábua			Norte: Caminho Sul: António da Costa Nascente: António da Costa Poente: José Maria Pereira da Silva	4.771
644.1 e 644.2	António da Costa Nunes Av Miguel Bombarda, Nº 44 - 2º Dto 2745 Queluz	7008 Tábua			Norte: Caminho Sul: Caminho Nascente: José Costa Nunes Poente: José Maria Pereira da Silva	4.714
645	José da Costa Nunes Circular Sul - Lote 12 B - 3º Esq 1800-135 Lisboa	7010 Tábua			Norte: Caminho Sul: Caminho Nascente: Herdºs de Aníbal Madeira Poente: António Costa Neves	2.903
646	Henrique Manuel Madeira Carvalho Rua do Brasil - Lameiros - São João da Boavista 3420-227 São João da Boavista	7011 Tábua			Norte: Caminho Sul: Caminho Nascente: Caminho Poente: José Costa Nunes	165
647	Mário Borges de Carvalho Rua Rainha D. Estefânia, Nº 62 - Bloco C - 2º Andar 4150-302 Porto	6798 e 6799 Tábua			Norte: Caminho Sul: Cristina Oliveira Nobre Nascente: José Rodrigues Lameiras Poente: José Oliveira Pais Nobre	756
648	António Manuel Costa Nobre Rua Principal - Barros 3420-402 Tábua	6807 Tábua			Norte: José de Oliveira Pais Nobre Sul: Jaime Gouveia Nascente: Júlio Ribeiro Poente: Jaime Gouveia	925
649	António Manuel Costa Nobre Rua Principal - Barros 3420-402 Tábua	6808 Tábua			Norte: Caminho Sul: Maria de Lurdes B. Carvalho Nascente: Maria de Lurdes B. Carvalho Poente: António Costa	630
650	João Oliveira Morais Casal da Senhora - Rua do Carreiro 3420 Tábua	N/I			Norte: Mário Borges Carvalho e Outro Sul: Mário Borges Carvalho e Outro Nascente: Mário Borges Carvalho e Outro Poente: António Manuel Costa Nobre	353
651.1 e 651.2	Mário Borges de Carvalho Rua Rainha D. Estefânia, Nº 62 - Bloco C - 2º Andar 4150-302 Porto	N/I			Norte: Esmeralda Nobre Ribeiro Sul: Mário Borges de Carvalho Nascente: Luis Manuel Pais Pereira dos Santos e Outros Poente: António Manuel Costa Nobre	336
652.1 e 652.2	Luis Manuel Pais Pereira dos Santos Rua das Pedreiras, Nº 14 - 2º Esq 1400 Lisboa Natália Pais Urbanização da Portela - Lote 80 - 8º Dto - Portela Paulo Alexandre Pais Pereira dos Santos Casal do Outeiro - Lote 3 - 2640 Mafra	6736 Tábua			Norte: António da Costa Sul: António da Fonseca e Outro Nascente: José R. Lameiras Poente: José R. Lameiras	541
653.1 e 653.2	Maria Claudina da Fonseca Catraia dos Seixos Alvos 3420-406 Tábua	N/I			Norte: Mário Borges de Carvalho Sul: Luis Manuel Pais Pereira dos Santos e Outros Nascente: Caminho Poente: Mário Borges de Carvalho	670
654	António Manuel Costa Nobre Rua Principal - Barros 3420-402 Tábua	6800 Tábua			Norte: José Oliveira Pais Nobre e Outro Sul: Esmeralda Nobre Ribeiro Nascente: Agostinho Gouveia Poente: Maria Anunciação Dinis Pais	325

N.º da Parcela	Nome e Morada dos Proprietários	Identificação do Prédio				Área (metros quadrados)
		Matriz/Freguesia		Descrição Predial	Confrontações do Prédio	
		Rústica	Urbana			
655	Esmeralda de Almeida Costa e Outros Lar de 3ª Idade 3420-011 Ázere Tbu António José de Almeida Costa Rua Almeida Garret, N.º 27 - 3400-080 Oliveira do Hospital José Abílio Almeida Costa	6801 Tábua			Norte: Cristina Oliveira Nobre Sul: Maria de Lurdes B. Carvalho Nascente: Ilda Poente: Maria de Lurdes B. Carvalho	289
656.1 e 656.2	Maria Luisa de Oliveira Nobre Ribeiro Rua D. João Napomoceno, N.º 10 - 2.º Dto 1250-233 Lisboa	N/I			Norte: Leonel de Oliveira Nobre Sul: Mário Borges de Carvalho Nascente: Leonel de Oliveira Nobre Poente: Esmeralda Nobre Ribeiro	340
657	Elvira da Fonseca Ribeiro Barras 3420-402 Tábua	6734 Tábua			Norte: Aníbal Pereira dos Santos Sul: António Madeira Morgado Nascente: José R. Lameiras Poente: António da Fonseca	295
658	Maria da Luz Marques Madeira Morgado Seixos Alvos 3420-418 Tábua	6127 Tábua			Norte: António da Fonseca e Outros Sul: Crispim Oliveira Nobre e Outros Nascente: José Rodrigues Lameiras Poente: Caminho	909
659	António Carlos da Fonseca Nina Espariz - Tábua 3420-106 Espariz Emília da Conceição Fonseca Sá Espariz - Tábua 3420-106 Espariz	6726 Tábua			Norte: António Madeira Morgado Sul: Ilda Oliveira Nobre Nascente: José R. Lameiras Poente: Caminho	285
660	Mário Borges de Carvalho Rua Rainha D. Estefânia, N.º 62 - Bloco C - 2.º Andar 4150-302 Porto	N/I			Norte: Maria da Luz Marques Madeira Morgado Sul: Caminho Nascente: Alfredo Bráz Poente: Caminho	753
661	Alfredo Bráz Bairro Novo de Sto António São Domingos de Rana	N/I			Norte: Maria da Luz Marques Madeira Morgado Sul: Caminho Nascente: Mário Borges de Carvalho Poente: Mário Borges de Carvalho	556
662	Helder Victor Nobre Fonseca Rua A - Lote 2 - Bairro Mira Loures 2670 Frielas	6719 Tábua			Norte: Joaquim Oliveira Nobre Sul: João Oliveira Nobre Nascente: Maria de Lurdes Borges Carvalho Poente: João Oliveira Nobre	1.031
663	Mário Borges de Carvalho Rua Rainha D. Estefânia, N.º 62 - Bloco C - 2.º Andar 4150-302 Porto	N/I			Norte: Maria da Luz Marques Madeira Morgado Sul: Caminho Nascente: Caminho Poente: Alfredo Bráz	1.568
664	Maria da Luz Marques Madeira Morgado Seixos Alvos 3420-418 Tábua	6731 Tábua			Norte: Manuel de Oliveira Nobre Sul: José Rodrigues Lameira Nascente: Maria Lurdes Borges Carvalho Poente: António da Costa	90
665	Nuno Manuel Nobre Valverde - Barros 3420-402 Tábua Maria José Nobre Valverde - Barros 3420-402 Tábua Luis Manuel Nobre Valverde - Barros 3420-402 Tábua José Fernando Nobre Valverde - Barros 3420-402 Tábua	6732 Tábua			Norte: Américo Marques Gil Sul: José Marques Gil Nascente: Aníbal P. dos Santos Poente: Esmeralda Nobre Ribeiro	204
666	Maria Claudina da Fonseca Catraia dos Seixos Alvos 3420-406 Tábua Américo Marques Gil Catraia dos Seixos Alvos 3420-406 Tábua	6733 Tábua			Norte: Aníbal Pereira dos Santos Sul: Manuel Oliveira Nobre Nascente: Acácio Gomes Poente: Esmeralda Nobre Simões	261
667	Luis Manuel Pais Pereira dos Santos Rua das Pedreiras, N.º 14 - 2.º Esq 1400 Lisboa Natália Pais Urbanização da Portela - Lote 80 - 8.º Dto - Portela	6736 Tábua			Norte: António da Costa Sul: António da Fonseca e Outros Nascente: José Rodrigues Lameiras Poente: José Rodrigues Lameiras	749

Nº da Parcela	Nome e Morada dos Proprietários	Identificação do Prédio				Área (metros quadrados)
		Matriz/Freguesia		Descrição Predial	Confrontações do Prédio	
		Rústica	Urbana			
667	Paulo Alexandre Pais Pereira dos Santos Casal do Outeiro - Lote 3 - 2640 Mafra					
668	José Manuel Silva Rua Dr Quaresma Matos 3420-327 Tábua Maria da Ascensão Gomes Silva Rua Dr Quaresma Matos 3420-327 Tábua	6695 Tábua			Norte: Caminho Sul: Aníbal Pereira dos Santos Nascente: José da Costa Poente: Meria de Lurdes Borges Carvalho	31
669	Mário Borges de Carvalho Rua Rainha D. Estefânia, Nº 62 - Bloco C - 2º Andar 4150-302 Porto	6697 Tábua			Norte: Caminho Sul: Viso Nascente: Alfredo Brás e Outro Poente: Herdºs de Aníbal Madeira	107
670	Bernardino Rosário Bráz Costa Rua Azinhaga Fonte, Lote 5 - Viv. António Costa 2780 Oeiras	6698 Tábua			Norte: Maria de Lurdes Borges Carvalho Sul: Maria de Lurdes Borges Carvalho Nascente: Aníbal Pereira dos Santos Poente: Viso	48
671	Irene Madeira Carvalho Dias Rua Manuel Soares Guedes, Nº 5 - R/C 1170 Lisboa	6699 Tábua			Norte: Caminho Sul: Viso Nascente: Acácio Gomes Poente: Maria de Lurdes Borges Carvalho	55
672	Mário Borges de Carvalho Rua Rainha D. Estefânia, Nº 62 - Bloco C - 2º Andar 4150-302 Porto	6703 Tábua			Norte: José Rodrigues Domingos Sul: Viso Nascente: Aníbal Pereira dos Santos Poente: Leonel Oliveira Nobre	1.000
673	Maria Luisa de Oliveira Nobre Ribeiro Rua D. João Napomoceno, Nº 10 - 2º Dto 1250-233 Lisboa	6718 Tábua			Norte: Albertino da Fonseca e Outros Sul: Teresa Nobre Nascente: Maria de Lurdes Borges Carvalho Poente: José Oliveira P. Nobre	508
674	Esmeralda de Almeida Costa Lar de 3ª Idade 3420-011 Ázere Tbu António José de Almeida Costa Rua Almeida Garret, Nº 27 - 3400-080 Oliveira do Hospital José Abílio Almeida Costa	6717 Tábua			Norte: Maria de Lurdes B. Carvalho Sul: Ribeiro Nascente: Leonel Oliveira Nobre Poente: João Oliveira Nobre	852
675	Maria Luisa de Oliveira Nobre Ribeiro Rua D. João Napomoceno, Nº 10 - 2º Dto 1250-233 Lisboa	6716 Tábua			Norte: Maria Lurdes Borges Carvalho Sul: Ribeiro Nascente: Francisco Oliveira Nobre e Outros Poente: Teresa Nobre	1.000
676	Maria da Piedade Nobre Simões Rua Latino Coelho, Nº 67 - 1º Dto 1050-133 Lisboa Maria da Nazaré Nobre Simões Rua Latino Coelho, Nº 67 - 1º Dto 1050-133 Lisboa	6715 Tábua			Norte: Caminho Sul: Ribeiro Nascente: Herdºs de Albertino Fonseca Poente: Leonel Oliveira Nobre	286
677	Helder Victor Nobre Fonseca Rua A - Lote 2 - Bairro Mira Loures 2670 Frielas	6714 Tábua			Norte: Caminho Sul: Ribeiro Nascente: Herdºs de Joaquim Oliveira Nobre Poente: Maria Piedade Fonseca Simões	273
678	Aida Borges Pinto Nobre Valverde - Barras 3420-402 Tábua Júlio Silva	6713 Tábua			Norte: Caminho Sul: Ribeiro Nascente: José Oliveira P. Nobre Poente: Albertino da Fonseca	117
679	Maria Luisa de Oliveira Nobre Ribeiro Rua D. João Napomoceno, Nº 10 - 2º Dto 1250-233 Lisboa	N/I			Norte: Manuel de Oliveira Nobre Sul: Maria Luisa de Oliveira Nobre Ribeiro Nascente: Manuel de Oliveira Nobre Poente: Joaquim de Oliveira Nobre e Outro	37

N.º da Parcela	Nome e Morada dos Proprietários	Identificação do Prédio				Área (metros quadrados)
		Matriz/Freguesia		Descrição Predial	Confrontações do Prédio	
		Rústica	Urbana			
680	Maria Manuela Henriques dos Santos Projecto da Urbanização 1 - Ra, N.º 1 - 1.º Esq, Vila Chã 2830 Barreiro	6709 Tábua			Norte: Viso Sul: Caminho Nascente: Manuel de Oliveira Nobre Poente: Leonel Oliveira Nobre	2.358
681	Maria Manuela Nobre Gomes Fernandes Rua Cidade da Beira, N.º 48 - 10.º B 1800 Lisboa	6707 Tábua			Norte: Viso Sul: Maria de Fátima R. Carvalho Nascente: Herd.ºs de Albertino da Fonseca Poente: Manuel Oliveira Nobre	498
682	Nuno Manuel Nobre Valverde - Barros 3420-402 Tábua Júlio Silva Valverde - Barros 3420-402 Tábua Luis Manuel Nobre Valverde - Barros 3420-402 Tábua José Fernando Nobre Valverde - Barros 3420-402 Tábua	6708 Tábua			Norte: Viso Sul: Maria de Fátima P. Carvalho Nascente: Martinho António Gomes Poente: Aníbal Pereira dos Santos	1.848
683	José Rui Nobre da Fonseca Rua Abade Faria, N.º 48 - 1.º Dto 1900 Lisboa	6706 Tábua			Norte: Viso Sul: Maria de Fátima Pais de Carvalho Nascente: Esmeralda Nobre Ribeiro Poente: Martinho António Gomes	1.234
684	Aida Borges Pinto Nobre Valverde - Barras 3420-402 Tábua Júlio Silva	6704 Tábua			Norte: Viso Sul: Aníbal Pereira dos Santos Nascente: Aníbal Pereira dos Santos Poente: Esmeralda Nobre Ribeiro	654
685	Celso Pereira Lugar de Palheiros Mortágua	6342 Tábua			Norte: António de Almeida Sul: José da Costa e Outros Nascente: Caminho Poente: José Joaquim Gouveia	3.849
686	Albertina da Conceição Ribeiro Lar de 3.ª Idade 3420-011 Ázere Tbu Luis Manuel Nobre Edifício Presidente - Apartado 31 - Quinta de Troia - 8900-825 Portimão	N/I			Norte: Celso Pereira Sul: José da Costa Nascente: João António Madeira Costa Poente: Celso Pereira	2.868
687	Esmeralda de Almeida Costa Lar de 3.ª Idade 3420-011 Ázere Tbu António José de Almeida Costa Rua Almeida Garret, N.º 27 - 3400-080 Oliveira do Hospital José Abílio Almeida Costa	6324 Tábua			Norte: Manuel Oliveira Nobre Sul: Amadeu Brás Nascente: Aníbal Pereira dos Santos Poente: José Oliveira Pereira Nobre	602
688	João António Madeira da Costa Rua da Associação - São Jorge da Boavista 3420-227 Tábua	N/I			Norte: Celso Pereira Sul: António Manuel Costa Nobre Nascente: Maria de Lurdes Costa Nobre Borges Poente: António Ribeiro	328
689	Maria Lurdes Costa Nobre Borges Outeiro da Fonte - Barros 3420-402 Tábua	6333 Tábua			Norte: José Agostinho Gouveia Sul: Crispim Oliveira Nobre Nascente: Renato de Sousa Domingos Poente: Aníbal Pereira dos Santos	448
690	Aida Borges Pinto Nobre Valverde - Barras 3420-402 Tábua Júlio Silva	6332 Tábua			Norte: José Agostinho Gouveia Sul: Albano Pereira da Silva Nascente: Caminho Poente: Leonel A. O. Nobre	200
691	Cerâmica Tabuense, Lda Apartado 28 3424-909 Tábua				Norte: Caminho Sul: Manuel de Oliveira Costa Nascente: Cerâmica Tabuense, Lda Poente: Joaquim de Oliveira Nobre	59
692	Luis Manuel Pais Pereira dos Santos Rua das Pedreiras, N.º 14 - 2.º Esq 1400 Lisboa Natália Pais Urbanização da Portela - Lote 80 - 8.º Dto - Portela	6325 Tábua			Norte: Joaquim Oliveira Nobre Sul: Amadeu Brás Nascente: Crispim Oliveira Nobre Poente: José da Costa	305

N.º da Parcela	Nome e Morada dos Proprietários	Identificação do Prédio			Área (metros quadrados)	
		Matriz/Freguesia		Descrição Predial		
		Rústica	Urbana			
692	Paulo Alexandre Pais Pereira dos Santos Casal do Outeiro - Lote 3 - 2640 Mafra					
693	António Manuel Costa Nobre Rua Principal - Barros 3420-402 Tábua	6327 Tábua			Norte: Manuel António da Costa Nobre Sul: Amadeu Bráz Nascente: Manuel Oliveira Nobre Poente: Herd's Aníbal Pereira dos Santos	439
694	Vitor Salvador Madeira Carvalho Rua Heróis do Ultramar, N.º 4 - 3.º Esq 2675-489 Odivelas	6329 Tábua			Norte: Renato de Sousa Domingos Sul: Amadeu Bráz Nascente: Maria Lurdes Almeida Mendes Poente: Manuel de Oliveira Nobre	395
695	Nuno Manuel Nobre Valverde - Barros 3420-402 Tábua Maria José Nobre Valverde - Barros 3420-402 Tábua Luis Manuel Nobre Valverde - Barros 3420-402 Tábua José Fernando Nobre Valverde - Barros 3420-402 Tábua	6328 Tábua			Norte: Leonel António Costa Nobre Sul: Amadeu Bráz Nascente: Casimiro de Carvalho Poente: Crispim de Oliveira Nobre	1.463
696	Acácio Gomes Rua Principal - Barras 3420-402 Tábua	6364 Tábua			Norte: Barroco Sul: Amadeu Brás Nascente: Maria de Lurdes R. Carvalho Poente: Maria Lurdes A. Mendes	1.601
697	Albertino Gomes Lopes Rua Principal - Catraia dos Seixos Alvos 3420-406 Tábua	2287 Tábua			Norte: Acácio Gomes Sul: Luis Cardoso Pereira e Outros Nascente: Mário Borges de Carvalho Poente: Acácio Gomes	1.471
698	Mário Borges de Carvalho Rua Rainha D. Estefânia, N.º 62 - Bloco C - 2.º Andar 4150-302 Porto	6365 Tábua			Norte: Barroco Sul: Alfredo Pereira da Silva Nascente: Aires da Fonseca Simões Poente: Acácio Gomes	478
699	António Cardoso Marques Lameiros - São João da Boavista - Apartado 27 3420-227 São João da Boavista	6366 Tábua			Norte: Barroco Sul: Alfredo Pereira da Silva Nascente: Maria de Lurdes Carvalho Poente: Maria de Lurdes Carvalho	957
700.1 e 700.2	António Cardoso Marques Lameiros - São João da Boavista - Apartado 27 3420-227 São João da Boavista	6379 Tábua			Norte: Maria de Lurdes B. Carvalho Sul: Emílio da Cunha Nascente: Maria de Lurdes B. Carvalho Poente: Alfredo Pereira da Silva	2.035
701.1 e 701.2	Mário Borges de Carvalho Rua Rainha D. Estefânia, N.º 62 - Bloco C - 2.º Andar 4150-302 Porto	6374 Tábua			Norte: António de Almeida e Outros Sul: Estremo de Freguesia Nascente: Fernando Lopes Brandão Poente: Aires de Almeida	1.289
702.1 e 702.2	Aida Borges Pinto Nobre Valverde - Barras 3420-402 Tábua Júlio Silva	N/I			Norte: Caminho Sul: Mário Borges de Carvalho Nascente: Caminho Poente: Aida Borges Pinto Nobre e Outro	465
703	Cerâmica Tabuense, Lda Apartado 28 3424-909 Tábua	6383 Tábua			Norte: Renato Sousa Rodrigues Sul: Herd's de Aires Fonseca e Outro Nascente: Caminho Poente: Caminho	188
704.1 e 704.2	João António Madeira da Costa Rua da Associação 3420-227 São João da Boavista				Norte: Caminho Sul: Regina Almeida Nascente: João Augusto Alberto Poente: Vitor Manuel Rodrigues Fonseca	12.474
705	Cerâmica Tabuense, Lda Apartado 28 3424-909 Tábua	6369 Tábua			Norte: José da Costa Nunes Sul: Maria Lurdes B. Carvalho Nascente: Alfredo Pais da Silva Poente: Maria Piedade Nobre Simões	164

N.º da Parcela	Nome e Morada dos Proprietários	Identificação do Prédio				Área (metros quadrados)
		Matriz/Freguesia		Descrição Predial	Confrontações do Prédio	
		Rústica	Urbana			
706	Leonel António Costa Nobre Rua da Bela Flôr - Bloco B - 1º Esq 1070-266 Lisboa	6370 e 6371 Tábua			Norte: Acácio Gomes Sul: Maria Lurdes B. Carvalho e Maria Piedade Nobre Simões Nascente: Leonel Oliveira Nobre e Maria Lurdes B. Carvalho Poente: Leonel António da Costa Nobre e João Oliveira Nobre	225
707.1 e 707.2	Luis Cardoso Pereira Estrada de Barrosa 3420-403 Tábua				Norte: Leonel António Costa Nobre Sul: Norberto Almeida Nascente: João António Madeira da Costa Poente: Norberto Almeida	125
708.1 e 708.2	Norberto Almeida Emigrante Na Alemanha Procurador: Fernando Almeida Estrada de Barrosa - 3420-303 Tábua	6373 Tábua			Norte: Amadeu Brás Sul: Maria de Lurdes Borges Carvalho Nascente: João Oliveira Nobre Poente: Maria de Lurdes Borges Carvalho	125
709	Santa Casa da Misericórdia de Tábua Largo da Lilhada 3420-306 Tábua				Norte: Caminho Sul: Caminho Nascente: Cerâmica Tabuense, Lda Poente: João António Madeira da Costa	236
710	António Almeida Correia Pinto Rua Professor José Oliveira e Costa 3420-336 Tábua	2499 São João da Boavista			Norte: Nazaré dos Santos Sul: João Quaresma de Matos Nascente: João Quaresma de Matos Poente: José Jorge Santos	504
711	Santa Casa da Misericórdia de Tábua Largo da Lilhada 3420-306 Tábua				Norte: Caminho Sul: Santa Casa da Misericórdia de Tábua Nascente: Caminho Poente: António Almeida Correia Pinto	497
712	Cerâmica Tabuense, Lda Apartado 28 3424-909 Tábua				Norte: Caminho Sul: Caminho Nascente: Santa Casa da Misericórdia de Tábua Poente: Caminho	2.696
713	Santa Casa da Misericórdia de Tábua Largo da Lilhada 3420-306 Tábua				Norte: Caminho Sul: Caminho Nascente: Cerâmica Tabuense, Lda Poente: Cerâmica Tabuense, Lda	330
714	Cerâmica Tabuense, Lda Apartado 28 3424-909 Tábua				Norte: Caminho Sul: Caminho Nascente: Santa Casa da Misericórdia de Tábua Poente: Santa Casa da Misericórdia de Tábua	204
715.1 e 715.2	Santa Casa da Misericórdia de Tábua Largo da Lilhada 3420-306 Tábua				Norte: Caminho Sul: Caminho Nascente: Caminho Poente: Cerâmica Tabuense, Lda	367
716	Cerâmica Tabuense, Lda Apartado 28 3424-909 Tábua				Norte: Caminho Sul: Caminho Nascente: Santa Casa da Misericórdia de Tábua Poente: Caminho	492
717.1 e 717.2	Santa Casa da Misericórdia de Tábua Largo da Lilhada 3420-306 Tábua				Norte: Caminho Sul: Caminho Nascente: Cerâmica Tabuense, Lda Poente: Cerâmica Tabuense, Lda	819
718	Cerâmica Tabuense, Lda Apartado 28 3424-909 Tábua				Norte: Caminho Sul: Caminho Nascente: Caminho Poente: Santa Casa da Misericórdia de Tábua	856

N.º da Parcela	Nome e Morada dos Proprietários	Identificação do Prédio				Área (metros quadrados)
		Matriz/Freguesia		Descrição Predial	Confrontações do Prédio	
		Rústica	Urbana			
719	Cerâmica Tabuense, Lda Apartado 28 3424-909 Tábua				Norte: Caminho Sul: João António Madeira da Costa Nascente: Caminho Poente: Caminho	3.867
720.1, 720.2, 720.3 e 720.4	João António Madeira da Costa Rua da Associação - São Jorge da Boavista 3420-227 Tábua	2166, 2167 e 2168 Candosa			Norte: Limite de Freguesia Sul: Caminho Nascente: Herd ^{os} de José Jorge dos Santos Poente: Virgílio Moura	5.812
721	Cerâmica Tabuense, Lda Apartado 28 3424-909 Tábua				Norte: António Cardoso Marques Sul: João António Madeira da Costa e Outro Nascente: José Fernandes Poente: João António Madeira da Costa e Outro	2.140
722.1 e 722.2	António Cardoso Marques Lameiros - São João da Boavista - Apartado 27 3420-227 São João da Boavista	2147 e 2148 Candosa			Norte: Acácio Gomes Sul: Eduardo Ferreira Nascente: Manuel de Serena Poente: Herd ^{os} de João Quaresma de Matos	3.784
723	Marcelino Pinto Quaresma Rua do Brasil - Lameiras 3420 São João da Boavista	N/I			Norte: António Cardoso Marques Sul: António Cardoso Marques Nascente: António Cardoso Marques Poente: Caminho	45
724	José Manuel Rosa da Silva Fernandes Candosa 3420-021 Candosa	2146 Candosa			Norte: Albertino Casimiro Marques Sul: Salvador Rodrigues Nascente: Armando da Costa Lourenço Poente: Salvador Rodrigues	410
725	Armando Costa Emigrante No Brasil Procurador: José Dias Fortunato Rua Professor José de Oliveira Costa - 3420 Tábua	2145 Candosa			Norte: Albertino Carvalho Marques Sul: Mário Borges Nascente: Abílio Marques Madeira Poente: Herd ^{os} de Manuel de Sousa	420
726	Daniel Rodrigues Ferreira Rua do Paço - Candosa 3420-021 Candosa	2144 Candosa			Norte: Albertino Marques Alves Sul: Mário Borges Nascente: Daniel Rodrigues Ferreira Poente: Armando da Costa Lourenço	663
727	Daniel Rodrigues Ferreira Rua do Paço - Candosa 3420-021 Candosa	2143 Candosa			Norte: João Quaresma Matos Sul: Mário Borges Nascente: Herd ^{os} de Laura da Fonseca Poente: Armando da Costa Lourenço	824
728	Não Identificado	2142 Candosa			Norte: João Quaresma de Matos Sul: Conceição Rebelo Nascente: Albertino Francisco Castanheira Poente: Daniel Rodrigues Ferreira	719
729	António Rodrigues da Silva Largo de São Vicente - Candosa 3420-021 Tábua	2141 Candosa			Norte: José Quaresma Matos Sul: Conceição Rebelo Nascente: Albano Pereira Rodrigues Poente: Luisa da Fonseca	934
730	António Carlos Silva Cardoso Bairro da Paz - Candosa 3420-021 Tábua	2094 Candosa			Norte: João Quaresma de Matos Sul: Albertino Rodrigues Correia Nascente: José Borges Poente: Albertino Francisco	895
731	António Carlos Silva Cardoso Bairro da Paz - Candosa 3420-021 Tábua	2092 Candosa			Norte: João Quaresma de Matos Sul: Amorim Valério Nascente: Amorim Valério Poente: José Borges	822
732	António Carlos Silva Cardoso Bairro da Paz - Candosa 3420-021 Tábua	2091 Candosa			Norte: Caminho Sul: António Abrantes Jorge Nascente: Eugénio B. Xavier Eanes Poente: Herd ^{os} de Albano Barroso	1.197

N.º da Parcela	Nome e Morada dos Proprietários	Identificação do Prédio				Área (metros quadrados)
		Matriz/Freguesia		Descrição Predial	Confrontações do Prédio	
		Rústica	Urbana			
733	Nuno Manuel Nobre Valverde - Barros 3420-402 Tábua Maria José Nobre Valverde - Barros 3420-402 Tábua Luis Manuel Nobre Valverde - Barros 3420-402 Tábua José Fernando Nobre Valverde - Barros 3420-402 Tábua	2089 Candosa			Norte: Caminho Sul: Eugénio Xavier Eanes Nascente: António Abrantes Jorge Poente: Nuno Manuel Nobre e Outros	632
734	José Francisco Oliveira Santos Rua da Fonte - Candosa 3420-021 Candosa Maria Lurdes Oliveira Santos Elvino Oliveira Santos António Manuel Oliveira Santos Maria Isabel Oliveira Santos Rui Manuel Oliveira Santos José António Oliveira Santos Rua da Fonte - Candosa 3420-021 Candosa	N/I			Norte: Caminho Sul: Manuel Castanheira de Brito Nascente: António Correia e Outros Poente: Manuel de Oliveira Nobre	1.429
735	António Correia e Outros Rua da Fonte 3420-021 Candosa	N/I			Norte: Caminho Sul: Manuel Castanheira de Brito Nascente: António Correia Poente: Manuel Castanheira de Brito	2.282
736	Maria dos Prazeres Silva Lar da 3ª Idade 3420-011 Ázere Tbu Agostinho da Silva Castanheira Venda do Vale - 3420-177 Morouco Fernando da Silva Castanheira Venda do Vale - 3420-177 Morouco Manuel da Silva Castanheira Venda do Vale - 3420-177 Morouco	N/I			Norte: António Correia e Outros Sul: João Rodrigues Simões e Outro Nascente: Manuel Castanheira de Brito Poente: Manuel Castanheira de Brito	1.289
737	Não Identificado				Norte: Caminho Sul: Manuel Castanheira de Brito Nascente: Manuel Castanheira de Brito Poente: António Correia	56
738	Não Identificado				Norte: Manuel Castanheira de Brito Sul: Manuel Castanheira de Brito Nascente: Caminho Poente: Manuel Castanheira de Brito	72
739.1, 739.2 e 739.3	Abílio Correia Pinto Rua Fortunato Correia Pinto - Candosa 3420-021 Candosa	2062 Candosa			Norte: Manuel Castanheira de Brito Sul: Benjamim Valério Nascente: Alfredo Caetano Poente: Alfredo Caetano Correia	555
740.1, 740.2 e 740.3	Albertina Correia Emigrante No Brasil Representante: João Simões Alves Rua Fortunato Correia Pinto - Candosa 3420-021 Candosa	2061 Candosa			Norte: Manuel Castanheira de Brito Sul: Manuel Abrantes Jorge Nascente: Armando Batista e Outro Poente: João Rodrigues Simões	1.736
741.1 e 741.2	António Manuel Costa Carvalho Madeira Emigrante No Brasil Representante: Manuel de Almeida Pinto Av Ana Correia Nobre - 3420-021 Candosa	2059 Candosa			Norte: José Agostinho C. Jorge Sul: António Lourenço Batista Nascente: Dr Manuel Edmar Oliveira Poente: Alfredo Caetano Correia	1.754
742	Fernando Xavier Correia e Outro Emigrante No Brasil Representante: José Manuel Rosa Silva Fernandes Qta Fernandes - Candosa - 3420-021 Tábua	2090 Candosa			Norte: Caminho Sul: Manuel Nobre Nascente: Manuel Nobre Poente: Amorim Valério	434
743	João Simões Alves Rua Fortunato Correia Pinto - Candosa 3420-021 Candosa	2082 Candosa			Norte: José Agostinho Quaresma Sul: Manuel Castanheira Figueiredo Nascente: José Castanheira Morgado Poente: José Castanheira Morgado	202

N.º da Parcela	Nome e Morada dos Proprietários	Identificação do Prédio			Área (metros quadrados)	
		Matriz/Freguesia		Descrição Predial		
		Rústica	Urbana			
744	António Oliveira Marques Rua S. Vicente - Candosa 3420-021 Candosa	2081 Candosa			Norte: Albertino Antunes Caseiro Sul: Lídia Nunes Caetano e Outro Nascente: José Castanheiro Morgado Poente: Augénio Xavier Enes	324
745	Alfredo Alves Caseiro Quinta do Prado - Porcelada 3420-055 Tábua	2080 Candosa			Norte: Joaquim Martins Ribeiro Sul: José Agostinho R. Quaresma Nascente: José Castanheiro Morgado Poente: Eugénio Xavier Enes	241
746.1, 746.2 e 746.3	Vera Castanheira Nobre Praça da República, N.º 10 - 1.º Esq 2870-235 Montijo José Fernando Castanheira Praça da República, N.º 10 - 1.º Esq 2870-235 Montijo	2056 Candosa			Norte: Caminho Sul: Elvira Antunes Correia Nascente: António Abrantes Jorge Poente: José da Costa Correia	1.510
747.1 e 747.2	Manuel Edmar Oliveira Rua Afonso Henriques, N.º 1398 2765 Estoril	2058 Candosa			Norte: José Agostinho C. Jorge Sul: Manuel Abrantes Jorge Nascente: Herd's de José da Costa Correia Poente: Sílvia C. Madeira e Outros	2.484
748.1 e 748.2	Carlos Júlio Batista Correia Av Dona Ana Cândida Correia - Candosa 3420-021 Tábua	2057 Candosa			Norte: Caminho Sul: Elvira Antunes Correia Nascente: José Agostinho C. Jorge Poente: Manuel Edmar de Oliveira	2.424
749	António Costa Almeida Emigrante No Brasil Representante: Artur Marques Bernardo Rua Carlos Mardel, N.º 65 - 3.º Esq - 1900 Lisboa	N/I			Norte: António Costa Almeida Sul: Elvira Antunes Correia e Outro Nascente: Albertino Cardoso Poente: José Agostinho Castanheira Jorge	3.578
750	Elvira Antunes Correia Bairro de S. Vicente 3420-021 Tábua Maria Helena Garcia Ferreira Bairro de S. Vicente 3420-021 Tábua Alberto Garcia Ferreira Bairro de S. Vicente 3420-021 Tábua	N/I			Norte: António Costa Almeida Sul: António Abrantes Jorge e Outro Nascente: Elvira Antunes Correia e Outros Poente: José da Costa Correia	1.270
751	Cabeça de Casal: António Abrante Jorge Representante: José Manuel Rosa Silva Fernandes Candosa - 5420-021 Candosa				Norte: Elvira Antunes Correia e Outros Sul: António Abrante Jorge Nascente: António Abrante Jorge Poente: António Manuel Costa Carvalho Madeira e Outro	610
752	Cabeça de Casal: Generosa da Silva Bairro da Paz - Candosa 3420-021 Tábua António Carlos Silva Cardos Maria de Fátima Silva Cardoso Gonçalves Albertino Manuel Silva Cardoso José Oliveira Cardoso António Fernandes Silva Cardoso Bairro da Paz - Candosa 3420-021 Tábua	N/I			Norte: Abílio Pereira da Silva Sul: Albertino Cardoso Nascente: António Marques Poente: António Costa Almeida	1.733
753	Etelvina Oliveira Nobre Emigrante No Brasil Representante: José Augusto Alberto Av Dona Cândida Correia Nobre - 3420-021 Candosa	N/I			Norte: Abílio Pereira da Silva Sul: Joaquim Matias Ribeiro dos Santos Nascente: Américo Marques Cristovão Poente: Albertino Cardoso	580
754	António Jorge de Campos Rua António Nobre Correia de Brito, N.º 34 3420-021 Candosa	1829 Candosa			Norte: Manuel Custódio da Costa Sul: Herd's de Mabilia de Oliveira Nascente: António Marques Poente: Abílio Marques Madeira	272
755	António Alves Ribeiro dos Santos Quinta do Seixal - Candosa 3420-022 Candosa Augusto Aires Alves dos Santos Quinta do Seixal - Candosa 3420-022 Candosa Armando Alves Ribeiro dos Santos Quinta do Seixal - Candosa 3420-022 Candosa	1848 Candosa			Norte: Manuel Custódio da Costa Sul: Herd's de Mabilia Oliveira Nascente: António Marques Poente: Jaime Ferreira	252

N.º da Parcela	Nome e Morada dos Proprietários	Identificação do Prédio				Área (metros quadrados)
		Matriz/Freguesia		Descrição Predial	Confrontações do Prédio	
		Rústica	Urbana			
755	Lídia Maria Alves dos Santos Quinta do Seixal - Candosa 3420-022 Candosa					
756	Américo Marques Cristóvão Bairro da Paz 3420-021 Candosa	N/I			Norte: Joaquim Matias Ribeiro dos Santos Sul: Serventia Nascente: Américo Marques Cristóvão Poente: Jaime Ferreira e Outro	70
757	Américo Marques Cristóvão Bairro da Paz - Candosa 3420-021 Candosa	1830 Candosa		1844	Norte: Jaime Ferreira e Outros Sul: Agostinho Morgado Nascente: Abílio Ferreira da Silva Poente: Abílio Marques Madeira	429
758	Ermelinda Nobre Fonseca Batista Rua da Fonte 3420-021 Candosa Agostinho Nobre de Oliveira Batista Rua da Fonte 3420-021 Candosa	1831 Candosa			Norte: Herd's de Mabília de Oliveira Sul: Herd's de Mabília de Oliveira Nascente: António Abrantes Jorge Poente: Abílio Marques Madeira	741
759	Américo Marques Cristóvão Bairro da Paz - Candosa 3420-021 Candosa	1832 Candosa		1843 / 030497	Norte: José Agostinho Marques Sul: Herd's de José Morgado de Oliveira Nascente: António Abrantes Jorge Poente: Abílio Marques Madeira	717
760	António Manuel Almeida Nobre Representante: Arménio Almeida Castanheira Av Dona Cândida Correia Nobre - 3420-021 Candosa	1833 Candosa			Norte: Mabílio de Oliveira Sul: Caminho e Outros Nascente: Joaquim Henriques de Oliveira Poente: Abílio Marques Madeira	762
761	Maria do Rosário Batista Emigrante No Brasil Representante: Maria José Marques Almeida Vaz Rua da Fonte - Candosa - 3420-021 Tábua	N/I			Norte: José Manuel Madeira Fernandes Sul: Maria do Rosário Batista Nascente: Caminho Poente: José Morgado de Oliveira	456
762.1 e 762.2	Alfredo Rodrigues Rua Comandante Cândido Serra 3420-314 Tábua	1126 Candosa			Norte: Manuel Custódio da Costa Sul: Herd's de António Jorge Oliveira Nascente: Alfredo Correia Nobre Poente: Estrada	11.245
763	José Manuel Madeira Fernandes Emigrante Em França Representante: José Manuel da Silva Fernandes Candosa - Tábua	N/I			Norte: José Manuel Madeira Fernandes Sul: Maria do Rosário Batista Nascente: Caminho Poente: José Morgado de Oliveira	416
764	Maria Albertina Silva Rodrigues Estrada Principal - Travanca de Lagos 3400 Oli- veira do Hospital	1843 Candosa			Norte: Herd's de Agostinho Caetano Sul: Estrada Nascente: Jaime Boto Jorge Poente: Manuel Custódio da Costa e Outros	1.667
765	António Jorge de Campos Rua António Nobre Correia de Brito, N.º 34 3420-021 Candosa	1844 Candosa			Norte: José Nunes Jorge Sul: Estrada Nascente: Herd's de Ana Madeira Poente: Adélio Pereira da Silva	287
766	António Jorge de Campos Rua António Nobre Correia de Brito, N.º 34 3420-021 Candosa	1845 Candosa			Norte: Herd's de Agostinho Caetano Sul: Estrada Nascente: Benjamim Valério Poente: Herd's de Abílio Marques Madeira	168
767	Manuel dos Santos Adrião Av Dona Ana Cândida Correia Nobre 3420-021 Candosa	1846 Candosa			Norte: António Abrantes Jorge Sul: Estrada Nascente: Herd's de Ana Madeira Poente: Herd's de Ana Madeira	562
768	Francisco Rui Almeida Vaz Av Dona Ana Cândida Correia Nobre 3420-021 Candosa	N/I			Norte: Joaquim Matias Ribeiro dos Santos Sul: Manuel dos Santos Adrião Nascente: Estrada Poente: Francisco Rui Almeida Vaz	503

N.º da Parcela	Nome e Morada dos Proprietários	Identificação do Prédio				Área (metros quadrados)
		Matriz/Freguesia		Descrição Predial	Confrontações do Prédio	
		Rústica	Urbana			
769	António Alves Ribeiro dos Santos Quinta do Seixal - Candosa 3420-022 Candosa Augusto Aires Alves dos Santos Quinta do Seixal - Candosa 3420-022 Candosa Armando Alves Ribeiro dos Santos Quinta do Seixal - Candosa 3420-022 Candosa Lídia Maria Alves dos Santos Quinta do Seixal - Candosa 3420-022 Candosa	1849 Candosa			Norte: Elvino Figueiredo Madeira Sul: Estrada Nascente: António Oliveira da Costa Poente: António Abrantes Jorge	528
770	José Augusto Alberto Av Dona Ana Cândida Correia Nobre - Candosa 3420-021 Tábua	1850 e 1851 Candosa			Norte: Elvira Figueiredo Madeira Sul: Estrada Nascente: Joaquim M. Ribeiro dos Santos Poente: António Oliveira da Costa	582
771	António Alves Ribeiro dos Santos Quinta do Seixal - Candosa 3420-022 Candosa Augusto Aires Alves dos Santos Quinta do Seixal - Candosa 3420-022 Candosa Armando Alves Ribeiro dos Santos Quinta do Seixal - Candosa 3420-022 Candosa Lídia Maria Alves dos Santos Quinta do Seixal - Candosa 3420-022 Candosa	1852 Candosa			Norte: Elvino Figueiredo Madeira Sul: Estrada Nascente: José Abrantes Jorge Poente: José Augusto Alberto	327
772	Paulo José Almeida Vide Rua da Gardina - Candosa 3420-021 Candosa	1853 Candosa			Norte: Elvino Figueiredo Madeira Sul: Estrada Nascente: Alvino da Fonseca Poente: Joaquim Matias R. dos Santos	227
773	Ofélia Castanheira Coelho Emigrante No Brasil Representante: Conceição Alves Castanheira Rua Ana Cândida Correia Nobre - 3420-021 Tábua Jaime Coelho Maria José Coelho Paulo Coelho Emigrantes No Brasil	1123 Candosa			Norte: Amadeu Alves e Outros Sul: Amadeu Alves e Outros Nascente: Amadeu Alves e Outros Poente: Estrada	112
774	Amadeu Alves Rua da Fábrica - Candosa 3420-021 Candosa	1122 Candosa			Norte: José Jacinto C. Nobre e Outro Sul: Amadeu Alves Nascente: Abílio Marques Madeira e Outros Poente: Estrada	551
775	Agostinho Fernandes Figueiredo Emigrante No Brasil Representante: Albertino Antunes Caseiro Rua dos Quintais - 3420 Candosa	1124 e 1125 Candosa			Norte: Amadeu Alves e Maria Nobre Fernandes Sul: Oliveira Costa Morgado e José Agostinho Coelho Nascente: Alfredo Correia Nobre Poente: Estrada	6.068
776.1 e 776.2	Hermínio Galinho Augusto Rua Rangel Lima, N.º 1 - 2.º, Esq., 2795 Linda-a-Velha	1127 Candosa			Norte: Herd.ºs de José Agostinho Coelho Sul: Abílio Marques Madeira Nascente: Caminho Público Poente: Estrada	19.922
777	António Manuel Correia Pereira Lugar Qta do Casal - Candosa	1801 Candosa			Norte: Caminho Sul: Estrada Nascente: Caminho Poente: Daniel Rodrigues Ferreira	441
778	José Silva Cardoso Bairro da Paz - Candosa 3420-021 Candosa	N/I			Norte: Estrada Sul: Manuel Figueiredo Madeira Nascente: Estrada Poente: Estrada	278
779	Daniel Rodrigues Ferreira Rua do Paço - Candosa 3420-021 Candosa	1802 Candosa			Norte: Caminho Sul: Estrada Nascente: António Lopes Pereira Poente: Manuel Figueiredo Madeira	1.377

N.º da Parcela	Nome e Morada dos Proprietários	Identificação do Prédio				Área (metros quadrados)
		Matriz/Freguesia		Descrição Predial	Confrontações do Prédio	
		Rústica	Urbana			
780.1 e 780.2	Agostinho Fernandes Figueiredo Emigrante No Brasil Representante: Albertino Antunes Caseiro Rua dos Quintais - 3420 Candosa	1803 Candosa			Norte: Caminho Sul: Estrada Nascente: Daniel Rodrigues Ferreira Poente: Ana da Costa Lourenço	365
781.1 e 781.2	Ana da Costa Lourenço Emigrante No Brasil Representante: José Dias Fortunato Rua Professor José de Oliveira Costa - 3420 Tábua	1804 Candosa			Norte: Caminho Sul: Estrada Nascente: Daniel Rodrigues Ferreira Poente: José Agostinho C. Jorge e Outros	146
782	Carlos Júlio Batista Correia Av Dona Ana Cândida Correia - Candosa 3420-021 Tábua	N/I			Norte: Ana da Costa Lourenço Sul: Maria da Natividade Nascente: Caminho Poente: Estrada	21
783.1 e 783.2	Elvira Brandão Correia Seixas Rua Dona Estefânia, N.º 28 - 2.º 1000-158 Lisboa	1116 Candosa			Norte: Amadeu Alves e Outros Sul: Manuel Almeida Pinto Nascente: Jaime Bento Jorge Poente: António Jorge Oliveira e Outros	7.830
784	Abílio Ferreira Marques Emigrante No Brasil Representante: António Manuel Ferreira Marques Rua de S. Vicente - Candosa - 3420-021 Tábua Reinaldo Dhaeir Marques Rivana Aparecida Dhaeir Marques Emigrantes No Brasil	1110 (Parte) Candosa			Norte: Benjamim Castanheira e Outros Sul: Agostinho Correia de Brito Nascente: Emília Alves e Outro Poente: Caminho	1.212
785	Maria Isaltina Caetano Figueiredo Emigrante No Brasil Representante: Maria Celina Figueiredo Costa Barrosa - 3420 Tábua	1114 Candosa			Norte: Laura Ferreira e Outros Sul: Daniel Rodrigues Ferreira Nascente: Laura Ferreira e Outros Poente: Caminho	597
786	Daniel Rodrigues Ferreira Rua do Paço 3420-021 Candosa	1113 Candosa			Norte: Patrocínia Castanheira Guedes Sul: Benjamim Castanheira Nascente: Mário Batista e Outros Poente: Caminho	1.753
787	José Agostinho Almeida Castanheira Rua Fortunato Almeida Pinto Candosa 3420-021 Candosa	1112 Candosa			Norte: Daniel Rodrigues Ferreira Sul: Alfredo Antunes Correia Nascente: Mário Baptista Nobre Poente: Caminho	2.880
788	Alberto Gonçalves Correia Emigrante No Brasil Representante: Elvira Antunes Correia Bairro de S. Vicente - 3420-021 Candosa Maria Helena Correia Ferreira Ana Maria Correia Gonçalves Emigrantes No Brasil	1111 Candosa			Norte: Benjamim Castanheira Sul: José Agostinho Caetano Nascente: José Agostinho Caetano Poente: Caminho	1.030
789	Abílio Ferreira Marques Emigrante No Brasil Representante: António Manuel Ferreira Marques Rua de S. Vicente - Candosa - 3420-021 Tábua Reinaldo Dhaeir Marques Rivana Aparecida Dhaeir Marques Emigrantes No Brasil	1110 (Parte) Candosa			Norte: Benjamim Castanheira e Outros Sul: Agostinho Correia de Brito Nascente: Emília Alves e Outro Poente: Caminho	1.687
790	António Castanheira Alves Emigrante No Brasil Representante: Conceição Alves Castanheira Av Dona Cândida Correia Nobre - 3420-021 Candosa	1109 Candosa			Norte: José Agostinho Caetano Sul: Agostinho Correia Brito Nascente: José Nobre Pascoal Poente: José Agostinho Caetano	647

N.º da Parcela	Nome e Morada dos Proprietários	Identificação do Prédio				Área (metros quadrados)
		Matriz/Freguesia		Descrição Predial	Confrontações do Prédio	
		Rústica	Urbana			
791.1, 791.2 e 791.3	Manuel Pereira Correia Bairro da Paz - Candosa 3420-021 Candosa	1051, 1088, 1089 e 1090 Candosa			Norte: Agostinho Luis de Brito Sul: Caminho Nascente: Agostinho Luis de Brito Poente: Herd ^{os} de João Antunes	9.977
792	Sónia Quaresma Batista Nobre Representante: Octávio Pereira Av Dona Cândida Correia Nobre - 3420-021 Candosa Suzete Batista Madeira Nobre	N/I			Norte: Mário Batista Nobre Sul: Manuel Pereira Correia Nascente: Caminho Poente: Benjamim Castanheira	974
793	António Rodrigues da Silva Largo de São Vicente - Candosa 3420-021 Tábua	N/I			Norte: António Rodrigues da Silva Sul: Manuel Pereira Correia Nascente: Luis Pedro Madeira Poente: Caminho	73
794	Cabeça de Casal: Maria Lurdes Castanheira Figueiredo Av Dona Ana Cândida Correia Nobre - Candosa 3420-021 Candosa António Manuel Figueiredo Madeira Av Dona Ana Cândida Correia Nobre - Candosa 3420-021 Candosa Ana Maria Figueiredo Madeira Dias Av Dona Ana Cândida Correia Nobre - Candosa 3420-021 Candosa	1066 Candosa			Norte: Caminho Sul: Alice da Costa Marques Nascente: Herd ^{os} de Maria Castanheira Poente: Maria dos Anjos Pires	129
795	Manuel dos Santos Adrião Av Dona Ana Cândida Correia Nobre 3420-021 Candosa	1056 Candosa			Norte: Herd ^{os} de João Antunes Sul: Conceição Alves Batista Nascente: Ana Pires Castanheira Poente: Herd ^{os} de João Antunes	1.745
796	António Rodrigues da Silva Largo de São Vicente - Candosa 3420-021 Tábua	1055 Candosa			Norte: Maria dos Anjos Pires Sul: Manuel Castanheira Brito Nascente: António Marques Poente: Herd ^{os} de João Antunes	666
797	Maria dos Prazeres Silva Lar da 3ª Idade 3420-011 Ázere Tbu Agostinho da Silva Castanheira Venda do Vale - 3420-177 Morouco Fernando da Silva Castanheira Venda do Vale - 3420-177 Morouco Manuel da Silva Castanheira Venda do Vale - 3420-177 Morouco	1054 Candosa			Norte: Conceição Alves Batista Sul: Herd ^{os} de Manuel Coelho Nobre Nascente: Patrocínia Castanheira Poente: Herd ^{os} de João Antunes	344
798	Elisa Coelho Nobre Madeira Av Dona Ana Cândida Correia Nobre - Candosa 3420-021 Tábua	1053 Candosa			Norte: Manuel Castanheira de Brito Sul: José Agostinho Castanheira Jorge Nascente: José Pascoal Nobre Poente: José Carvalho	56
799	Vera Castanheira Nobre Praça da República, N.º 10 - 1º Esq 2870-235 Montijo José Fernando Castanheira Praça da República, N.º 10 - 1º Esq 2870-235 Montijo	1037 Candosa			Norte: Herd ^{os} de Manuel de Sousa Sul: José de Matos e Outros Nascente: Jorge Nuno Caetano e Outros Poente: António D'almeida e Outros	506
800	Fernando Nunes Pinto Av Dona Ana Cândido Correia Nobre 3420-021 Candosa	1052 Candosa			Norte: Herd ^{os} de João Antunes Sul: Manuel de Almeida Nascente: Herd ^{os} de Manuel Coelho Nobre Poente: Víctor Marques da Cruz	1.304
801	Carlos Alberto Alves Rua da Fonte - Candosa 3420-021 Tábua	N/I			Norte: Manuel Perira Correia Sul: José Custódio Nascente: José Custódio Poente: Caminho	198
802	Américo Marques Cristóvão Bairro da Paz - Candosa 3420-021 Candosa	1043 e 1044 Candosa			Norte: Manuel D'almeida Sul: António D'almeida Nascente: José Agostinho C. Jorge Poente: Abílio Marques Madeira	790

N.º da Parcela	Nome e Morada dos Proprietários	Identificação do Prédio				Área (metros quadrados)
		Matriz/Freguesia		Descrição Predial	Confrontações do Prédio	
		Rústica	Urbana			
803	Fernanda Almeida Pinto Rua do Bairro da Paz 2420-021 Candosa Ana Maria Almeida Pinto Amorim Rua do Bairro da Paz 2420-021 Candosa Carlos Guilherme Almeida Pinto Rua do Bairro da Paz 2420-021 Candosa	N/I			Norte: Manuel de Almeida Sul: Fernando Nunes Pinto e Outro Nascente: Alfredo Antunes Poente: António Almeida	1.190
804	Fernando Nunes Pinto Av Dona Ana Cândido Correia Nobre 3420-021 Candosa	1045 Candosa			Norte: José Carvalho e Outro Sul: António de Almeida e Outro Nascente: Rosa da Purificação Silva e Outros Poente: Victor Marques Cruz	250
805.1 e 805.2	Maria de Lurdes Pereira Santos Rua Dona Maria da Natividade Pedroso Correia 3420-021 Candosa	1000 Candosa			Norte: Abílio Marques Madeira Sul: António Almeida e Outros Nascente: Alfredo Antunes Nobre Poente: António Almeida e Outros	2.607
806	Agostinho Fernandes Figueiredo Emigrante No Brasil Representante: Albertino Nunes Caseiro Rua dos Quintais - 3420 Candosa	N/I			Norte: Alfredo Antunes Sul: Alfredo Antunes Nascente: Caminho Poente: Alfredo Antunes	5.017
807	António Rodrigues da Silva Largo de São Vicente - Candosa 3420-021 Tábua	1016 Candosa			Norte: Alfredo Antunes Nobre Sul: Junta de Freguesia Nascente: Manuel Costa Lourenço Poente: Abílio Marques Madeira	28
808	Sónia Quaresma Batista Nobre Representante: Octávio Pereira Av Dona Ana Cândida Correia Nobre - 3420-021 Candosa Suzete Batista Madeira Nobre	1009 Candosa			Norte: António Abrantes Jorge Sul: Mário Batista Madeira Nobre Nascente: Herd's de Manuel da Costa Lourenço Poente: Abílio Marques Madeira	372
809	Fernando Nunes Pinto Av Dona Ana Cândido Correia Nobre 3420-021 Candosa	1010 Candosa			Norte: Elvira dos Anjos Batista Sul: Maria Batista Madeira Nobre Nascente: Manuel Costa Lourenço Poente: Abílio Marques Madeira	443
810	José Dias Fortunato Rua Professor José de Oliveira e Costa 3420-336 Tábua Ana da Costa Lourenço Aurora da Costa Marques Arminda da Costa Lourenço José Elmer da Costa Lourenço Jaime da Costa Lourenço Armando Costa Maria José Costa Lourenço Rua Professor José de Oliveira e Costa 3420-336 Tábua	1008 Candosa			Norte: Manuel Edmar Dineiro Sul: Manuel Edmar Dineiro Nascente: Manuel Costa Lourenço Poente: Caminho	1.026
811	José Augusto Alberto Av Dona Ana Cândida Correia Nobre - Candosa 3420-021 Tábua	N/I			Norte: Alice de Jesus Costa Sul: António de Almeida Junior Nascente: Augusto Alves Correia Poente: Caminho	2.473
812	António Manuel Almeida Nobre Representante: Arménio Almeida Castanheira Av Dona Ana Cândida Correia Nobre - 3420-021 Candosa	999 Candosa			Norte: Abílio Marques Madeira e Outros Sul: Maria dos Anjos Pires Nascente: Abílio Marques Madeira e Outros Poente: António Abrantes Jorge	633
813	Manuel dos Santos Adrião Av Dona Ana Cândida Correia Nobre 3420-021 Candosa	1003 Candosa			Norte: Abílio Marques Madeira Sul: Caminho Nascente: Mário dos Anjos Pires Poente: Jaime Beto Jorge	1.280

N.º da Parcela	Nome e Morada dos Proprietários	Identificação do Prédio				Área (metros quadrados)
		Matriz/Freguesia		Descrição Predial	Confrontações do Prédio	
		Rústica	Urbana			
814	Clara Inês Alves Pereira Vaz Candosa 3420-021 Candosa	989 Candosa			Norte: Abílio Marques Madeira Sul: Caminho Nascente: Maria dos Anjos Pires Poente: Junta de Freguesia	818
815	Junta de Freguesia de Candosa Candosa 3420-021 Candosa	988 Candosa			Norte: Abílio Marques Madeira Sul: Caminho Nascente: Jaime Boto Jorge Poente: Jaime Boto Jorge	32
816.1 e 816.2	Elisa Correia de Brito Rua Fortunato Correia Pinto, N.º 1 - Candosa 3420-021 Tábua Maria dos Anjos Correia Aires Rua Fortunato Correia Pinto, N.º 1 - Candosa 3420-021 Tábua	1005 Candosa			Norte: Manuel Costa Lourenço Sul: Jaime Bento Borges Nascente: Caminho Poente: Jorge Morgado de Oliveira	3.059
817	José Dias Fortunato Rua Professor José de Oliveira e Costa 3420-336 Tábua Ana da Costa Lourenço Aurora da Costa Marques Arminda da Costa Lourenço José Elmer da Costa Lourenço Jaime da Costa Lourenço Armando Costa Maria José Costa Lourenço Rua Professor José de Oliveira e Costa 3420-336 Tábua	N/I			Norte: Alice de Jesus Costa Sul: Augusto Alves Correia Nascente: Caminho Poente: Alice de Jesus Costa e Outros	112
818	Fernando Nunes Pinto Av Dona Ana Cândido Correia Nobre 3420-021 Candosa	162 Candosa			Norte: Manuel de Oliveira Vide Sul: Maria dos Anjos Pires Nascente: Maria Rita de Oliveira Poente: Caminho	4.199
819	Agostinho Manuel Correia Rua da Catraia - Candosa 3420-021 Tábua	163 Candosa			Norte: Abílio Marques Madeira Sul: José Nobre Fernandes Nascente: Maria dos Anjos Madeira Pires Poente: Caminho	1.316
820	Manuel dos Santos Adrião Av Dona Ana Cândida Correia Nobre 3420-021 Candosa	164 Candosa			Norte: Abílio Marques Madeira Sul: José Nobre Fernandes Nascente: António da Fonseca Almeida Poente: António Alves da Costa	172
821	António de Almeida Nobre Emigrante No Brasil Procurador: Manuel de Almeida Pinto Av Dona Ana Cândida Correia Nobre 3420-021 Candosa Mário de Almeida Nobre Emigrante No Brasil	N/I			Norte: Manuel dos Santos Adrião Sul: António da Costa Lourenço Nascente: José Nobre Fernandes Poente: Caminho	438
822	Maria da Penha Valente Lourenço Emigrante No Brasil Procurador: José Dias Fortunato Rua Professor José de Oliveira Costa - 3420 Tábua	N/I			Norte: José Nobre Fernandes Sul: António da Costa Lourenço Nascente: António da Costa Lourenço Poente: Caminho	107
823	António José Nobre de Almeida Largo do Ramal, N.º 27 - 2.º 3000 Coimbra Representante: Arménio Almeida Castanheira Av Dona Ana Cândida Correia Nobre 3420-021 Candosa	N/I			Norte: Caminho Sul: Clara Inês Alves Pereira Vaz Nascente: Augusto Alves Correia Poente: José Morgado de Oliveira	185

Nº da Parcela	Nome e Morada dos Proprietários	Identificação do Prédio				Área (metros quadrados)
		Matriz/Freguesia		Descrição Predial	Confrontações do Prédio	
		Rústica	Urbana			
824	Clara Inês Alves Pereira Vaz Candosa 3420-021 Candosa	N/I			Norte: José Morgado de Oliveira Sul: António Abrantes Jorge Nascente: Caminho Poente: Clara Inês Alves Pereira Vaz	951
825	António Rodrigues da Silva Largo de São Vicente - Candosa 3420-021 Tábua	N/I			Norte: Clara Inês Alves Pereira Vaz Sul: Maria do Rosário Batista Nascente: Caminho Poente: António Abrantes Jorge	854
826	Maria do Rosário Batista Emigrante No Brasil Representante: Maria José Marques Almeida Vaz Rua da Fonte - Candosa - 3420-021 Tábua	N/I			Norte: António Abrantes Jorge Sul: Maria Isaura Abrantes Nascente: Caminho Poente: Maria do Rosário Batista	878
827	Cabeça de Casal: Juventino de Oliveira Nobre Quinta da Moenda - Várzea de Candosa 3420-021 Candosa António Ferrão Pascoal Maria dos Anjos Pascoal Maria de Lurdes Nobre Relvas Maria Fátima Abrantes Nobre Maria Letília A. Lourenço Otilia Ferrão Pascoal Quinta da Moenda - Várzea de Candosa 3420-021 Candosa	N/I			Norte: Maria do Rosário Batista Sul: José Maria Antunes Nascente: Caminho Poente: Maria Isaura Abrantes	971
828	António Rodrigues da Silva Largo de São Vicente - Candosa 3420-021 Tábua	N/I			Norte: Maria Isaura Abrantes Sul: Abílio Marques Madeira Nascente: Caminho Poente: José Maria Antunes	1.364
829.1 e 829.2	Fernando Nunes Pinto Av Dona Ana Cândido Correia Nobre 3420-021 Candosa	681 Candosa			Norte: António Abrantes Jorge Sul: Herd's de Agostinho Coelho Nascente: Caminho Poente: Herd's de António Lourenço Coelho	4.936
830	Alfredo Rodrigues Rua Comandante Cândido Serra 3420-314 Tábua	680 Candosa			Norte: Abílio Marques Madeira Sul: Maria Carmo Nobre Nascente: Caminho Poente: José D'almeida e Outro	3.295
831	Áurea Nunes Nobre Correia Emigrante No Brasil António Nunes Nobre Emigrante No Brasil	679 Candosa			Norte: Herd's de Agostinho Coelho Sul: Agostinho Aires Quaresma Nascente: Caminho Poente: Herd's de José Agostinho Coelho	1.284
832	Agostinho Manuel Correia Rua da Catraia - Candosa 3420-021 Tábua	682 Candosa			Norte: Abílio Marques Madeira Sul: Herd's de Agostinho Coelho Nascente: Herd's de Agostinho Coelho Poente: Abílio Marques Madeira	733
833	Maria Suzete Oliveira Quaresma Pereira Av Dona Ana Cândido Correia Nobre 3420-021 Candosa Sónia Batista Quaresma Nobre Av Dona Ana Cândido Correia Nobre 3420-021 Candosa Suzete Batista Quaresma Nobre Av Dona Ana Cândido Correia Nobre 3420-021 Candosa	678 Candosa			Norte: Maria Carmo Nobre Sul: Ana Cândida Nobre Nascente: Caminho Poente: Caminho	986
834	Fernando Comídiós Nobre Representante: Vera Castanheira Nobre Praça da República, Nº 10 - 1º Esq - 2870-235 Montijo	677 Candosa			Norte: Agostinho Aires Quaresma Sul: Agostinho Alves Quaresma Nascente: Caminho Poente: Caminho	932

N.º da Parcela	Nome e Morada dos Proprietários	Identificação do Prédio			Área (metros quadrados)	
		Matriz/Freguesia		Descrição Predial		
		Rústica	Urbana			
835	Maria Suzete Oliveira Quaresma Pereira Av Dona Ana Cândido Correia Nobre 3420-021 Candosa Sónia Batista Quaresma Nobre Av Dona Ana Cândido Correia Nobre 3420-021 Candosa Suzete Batista Quaresma Nobre Av Dona Ana Cândido Correia Nobre 3420-021 Candosa	675 Candosa			Norte: Caminho Sul: Herd's de Ana Cândido Nascente: Herd's de Ana Cândido Poente: Herd's de Agostinho Coelho	1.361
836	Fernando Nunes Pinto Av Dona Ana Cândido Correia Nobre 3420-021 Candosa	672 Candosa			Norte: João Nunes Nobre Sul: Herd's de José Agostinho Caetano Nascente: Caminho Poente: Caminho	942
837	Vera Castanheira Nobre Praça da República, N.º 10 - 1.º Esq 2870-235 Montijo José Fernando Castanheira Praça da República, N.º 10 - 1.º Esq 2870-235 Montijo	667 Candosa			Norte: Abílio Marques Madeira Sul: Herd's de António Duarte Nascente: Maria Nazaré L. Coelho Castanheira Poente: Daniel Rodrigues Ferreira	1.071
838	Vera Castanheira Nobre Praça da República, N.º 10 - 1.º Esq 2870-235 Montijo	666 Candosa			Norte: José Agostinho Costa Jorge Sul: José Morgado de Oliveira Nascente: António Maria Castanheira Poente: Daniel Rodrigues Ferreira	774
839.1 e 839.2	Arménio Almeida Castanheira Av Dona Ana Cândida Correia Nobre, S/N 3420-021 Tábua	663 Candosa			Norte: João de Oliveira Jorge Sul: Vitor Marques da Cruz e Outros Nascente: Caminho Poente: Daniel Ferreira e Outros	3.185
840.1 e 840.2	Cabeça de Casal: Jaime da Costa Barrosa Emigrante No Brasil Representante: Conceição Alves Castanheira Av Dona Ana Cândida Correia Nobre, S/N 3420-021 Tábua	652 Candosa		N/D	Norte: Daniel Rodrigues Ferreira Sul: Caminho Nascente: Jaime da Costa Barrosa Poente: Manuel Madeira Nobre	1.863
841	Maria Zulmira Candosa 3420-021 Candosa José Helder Henriques Ferreira Candosa 3420-021 Candosa Maria dos Anjos Rodrigues Bacalhau Emigrante Nos E.U.A. Maria Irene Ferreira Batista Correia Emigrante Nos E.U.A. Patrícia Isabel Ferreira Rua Infante D. Henrique, N.º 80 - 1.º Dto - 4440 Valongo Bárbara Catarina Ferreira Rua Jacinto Guerra, N.º 17 - R/C - Praia de Buarcos - 3080-330 Figueira da Foz Maria dos Anjos Ferreira Rua Jacinto Guerra, N.º 17 - R/C - Praia de Buarcos - 3080-330 Figueira da Foz	651 Candosa		N/D	Norte: José de Almeida Sul: Jaime da Costa Barrosa Nascente: Herd's de João Nunes Nobre Poente: Manuel Eduardo de Oliveira	280
842	Victor Marques da Cruz Av Dona Ana Cândida Correia Nobre 3420-021 Candosa Ana de Almeida Eugénia de Almeida Quaresma Cremilde de Almeida Quaresma Av Dona Ana Cândida Correia Nobre 3420-021 Candosa	654 Candosa			Norte: António Oliveira Dias Sul: Graciano de Paiva Nascente: António Abrantes Jorge Poente: Daniel Rodrigues Ferreira	1.927

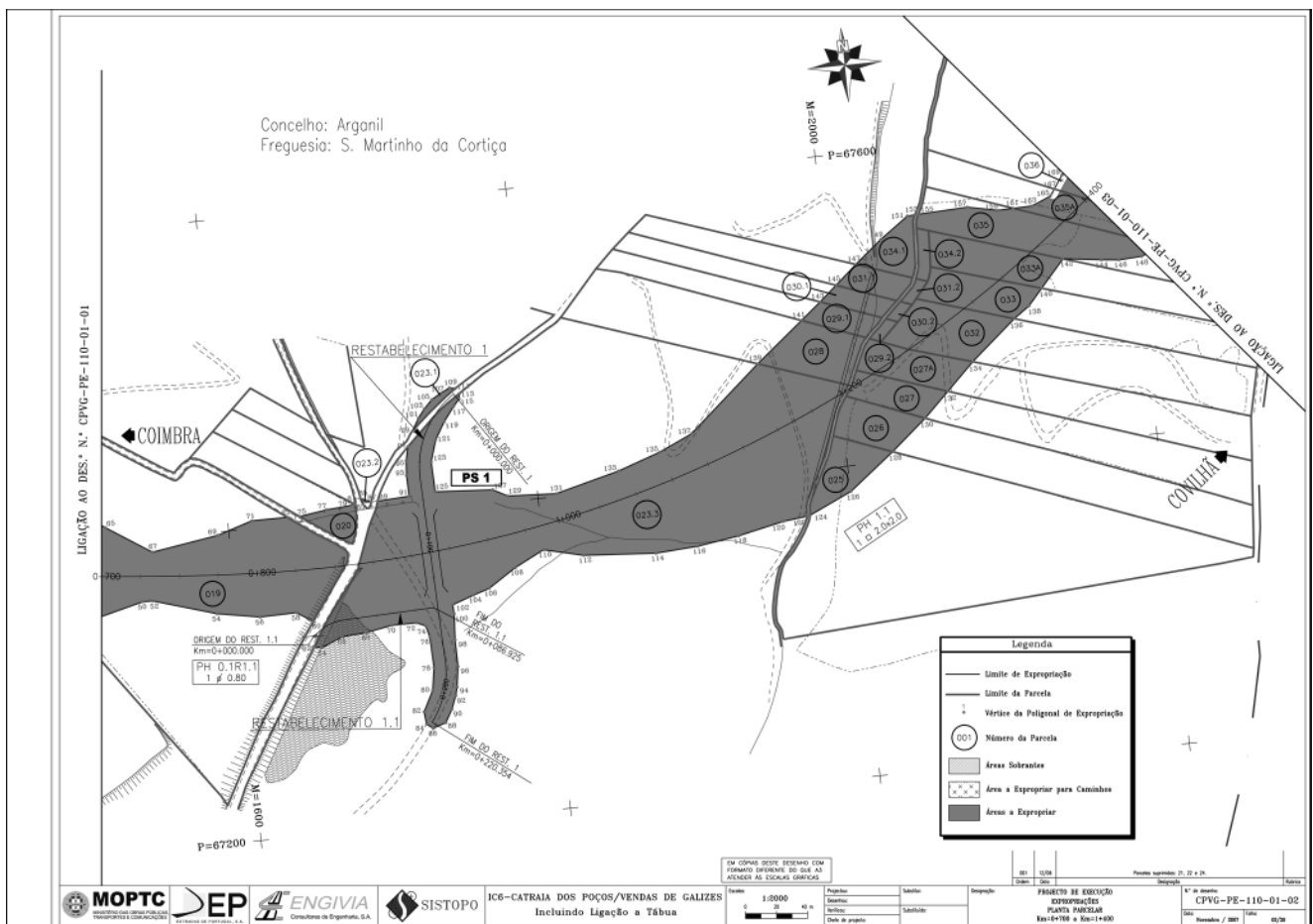
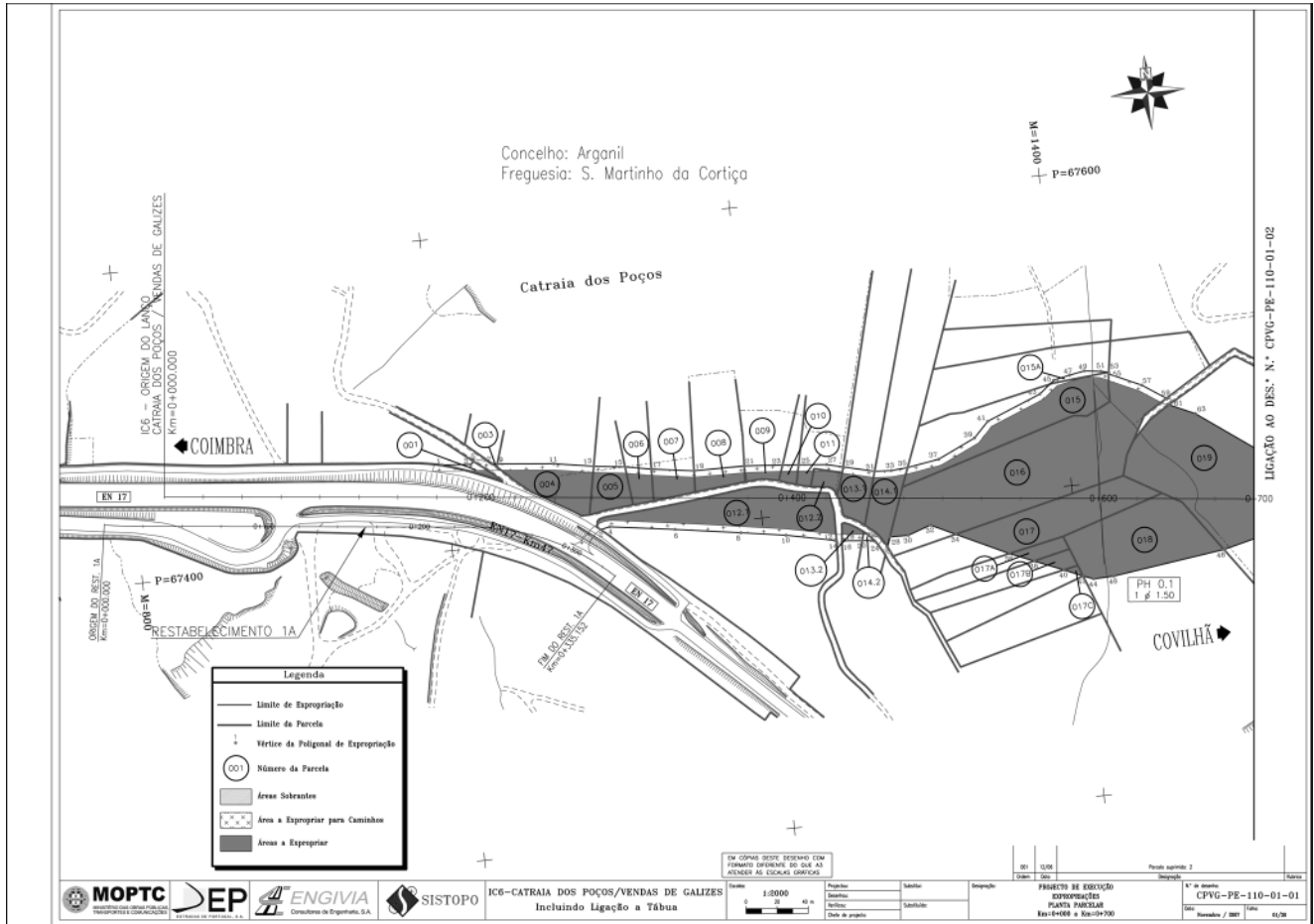

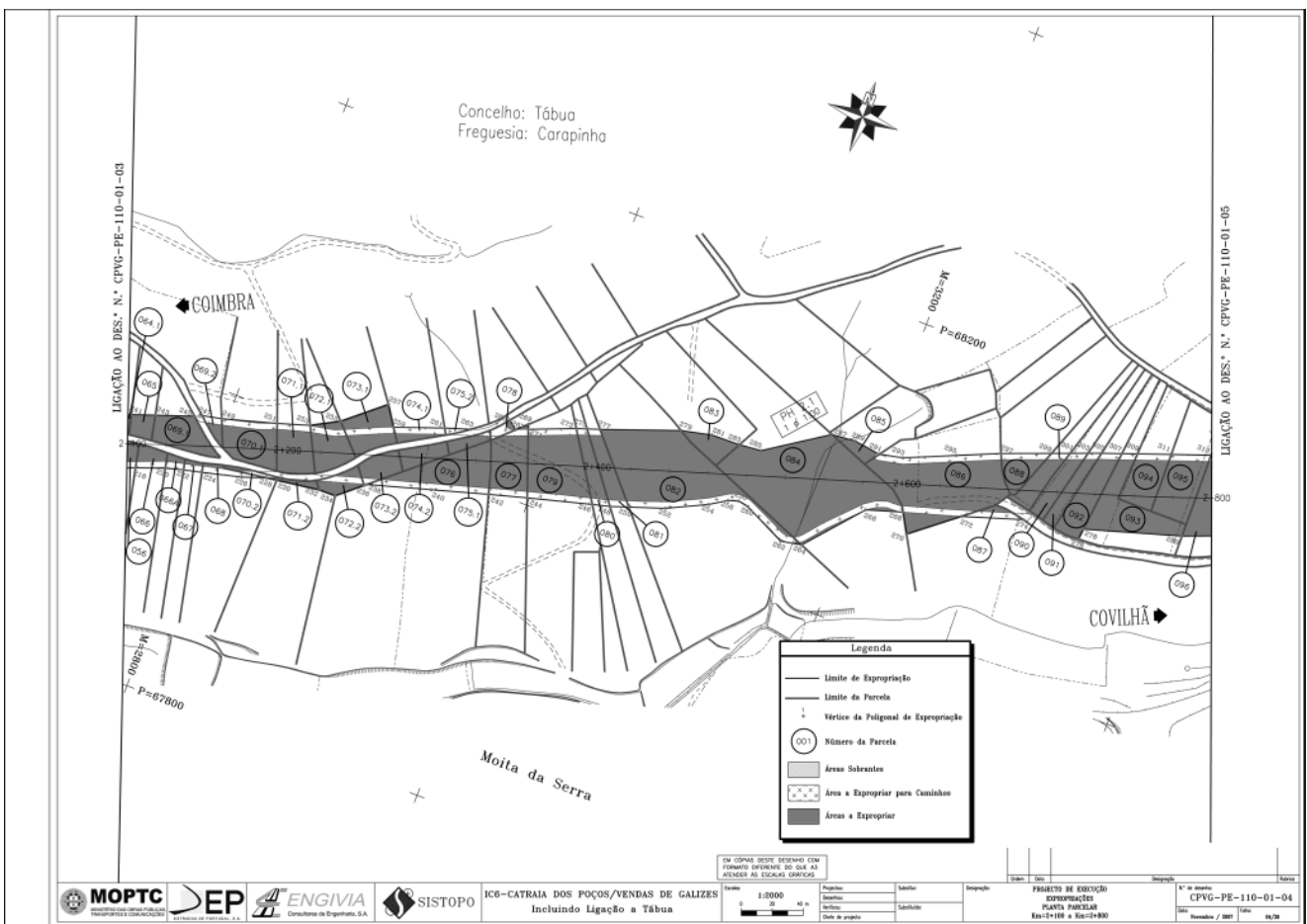
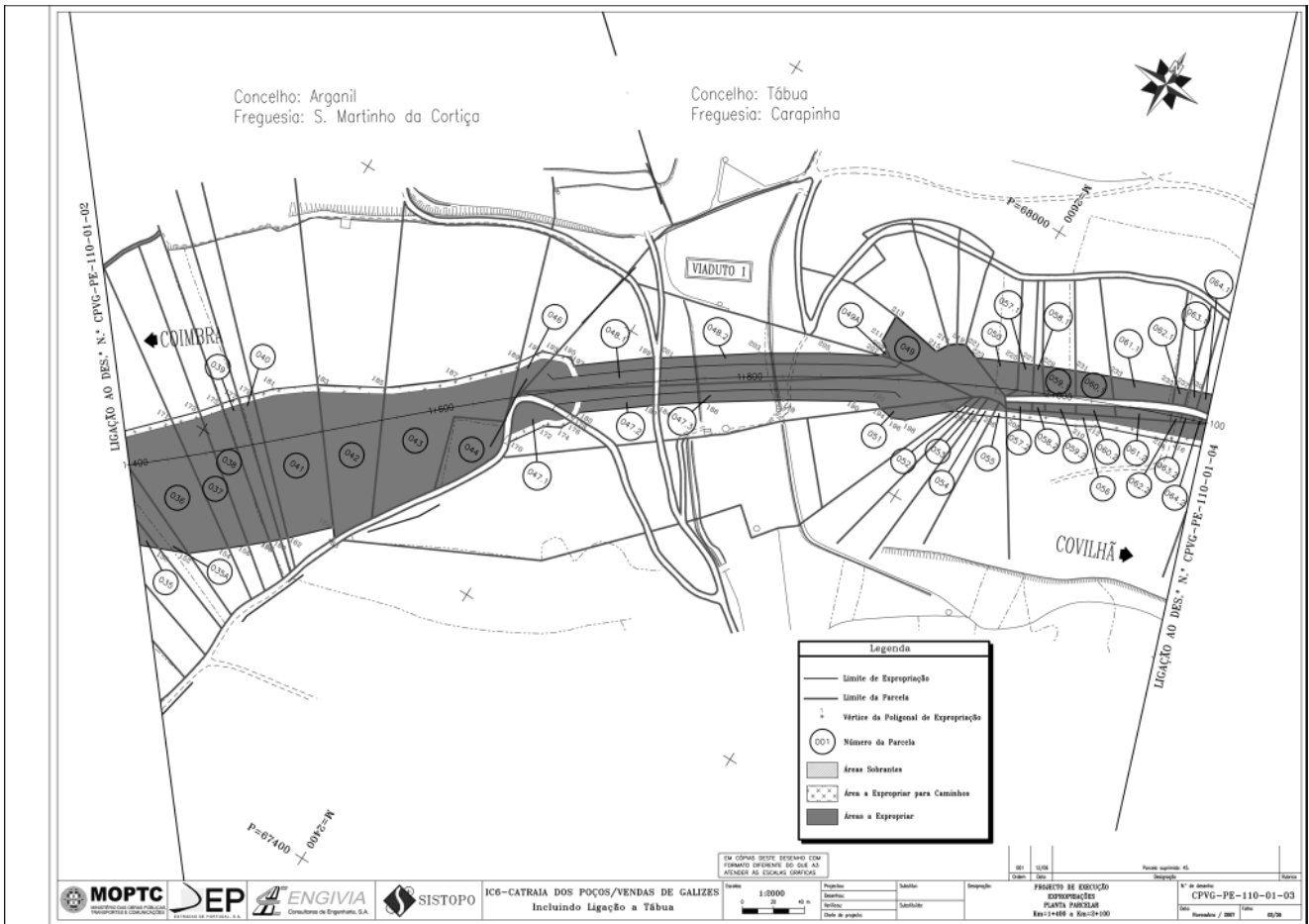

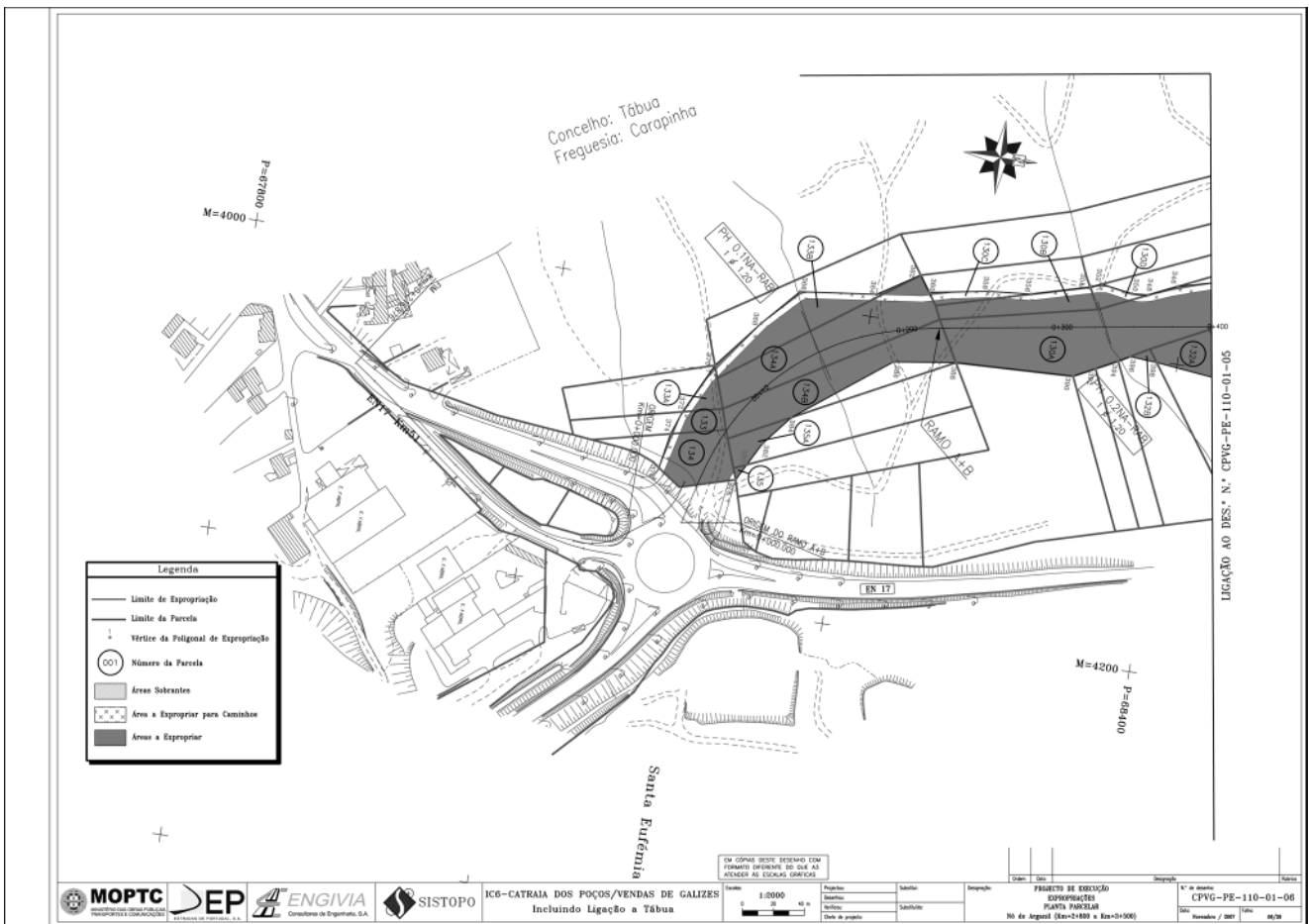
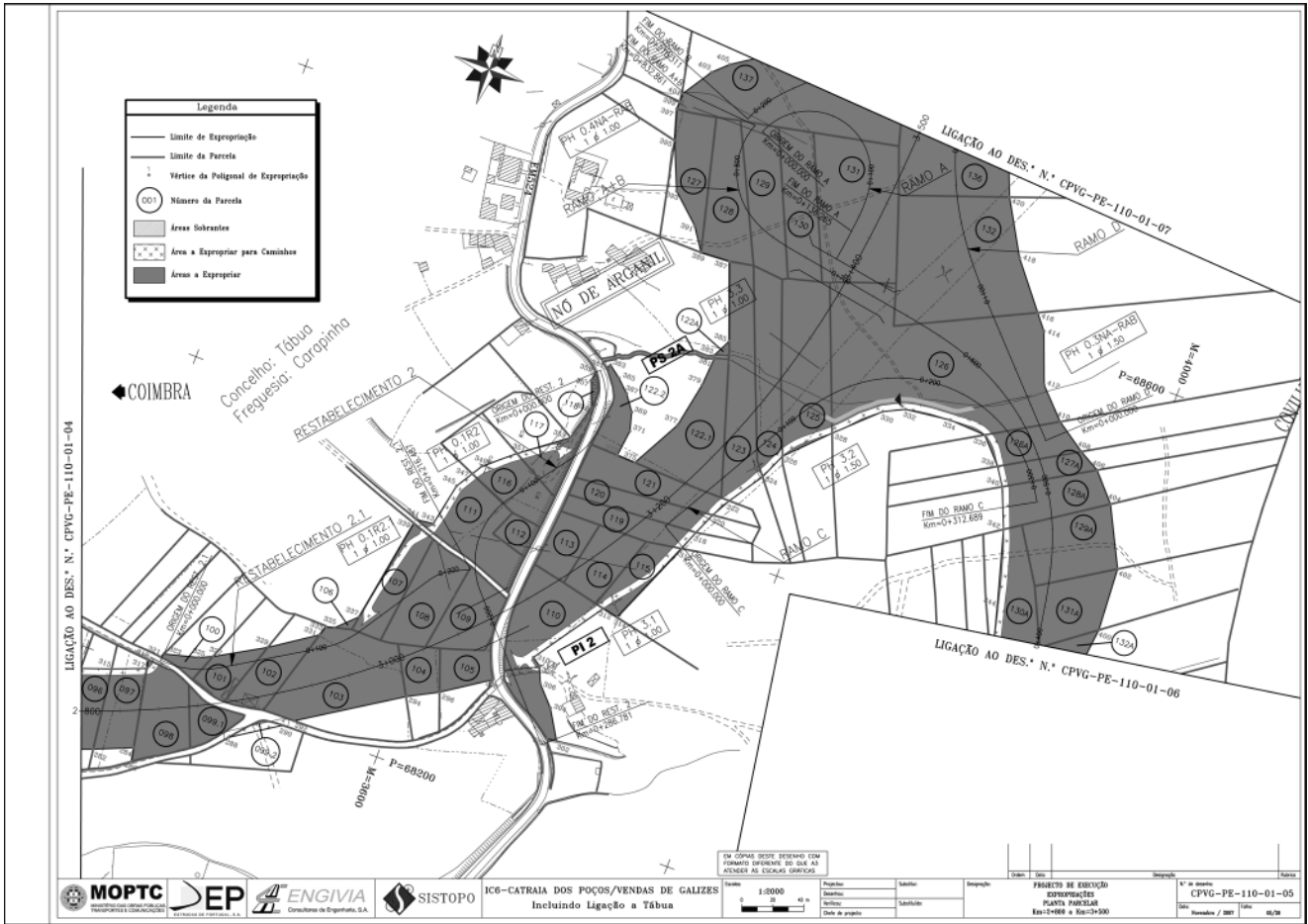

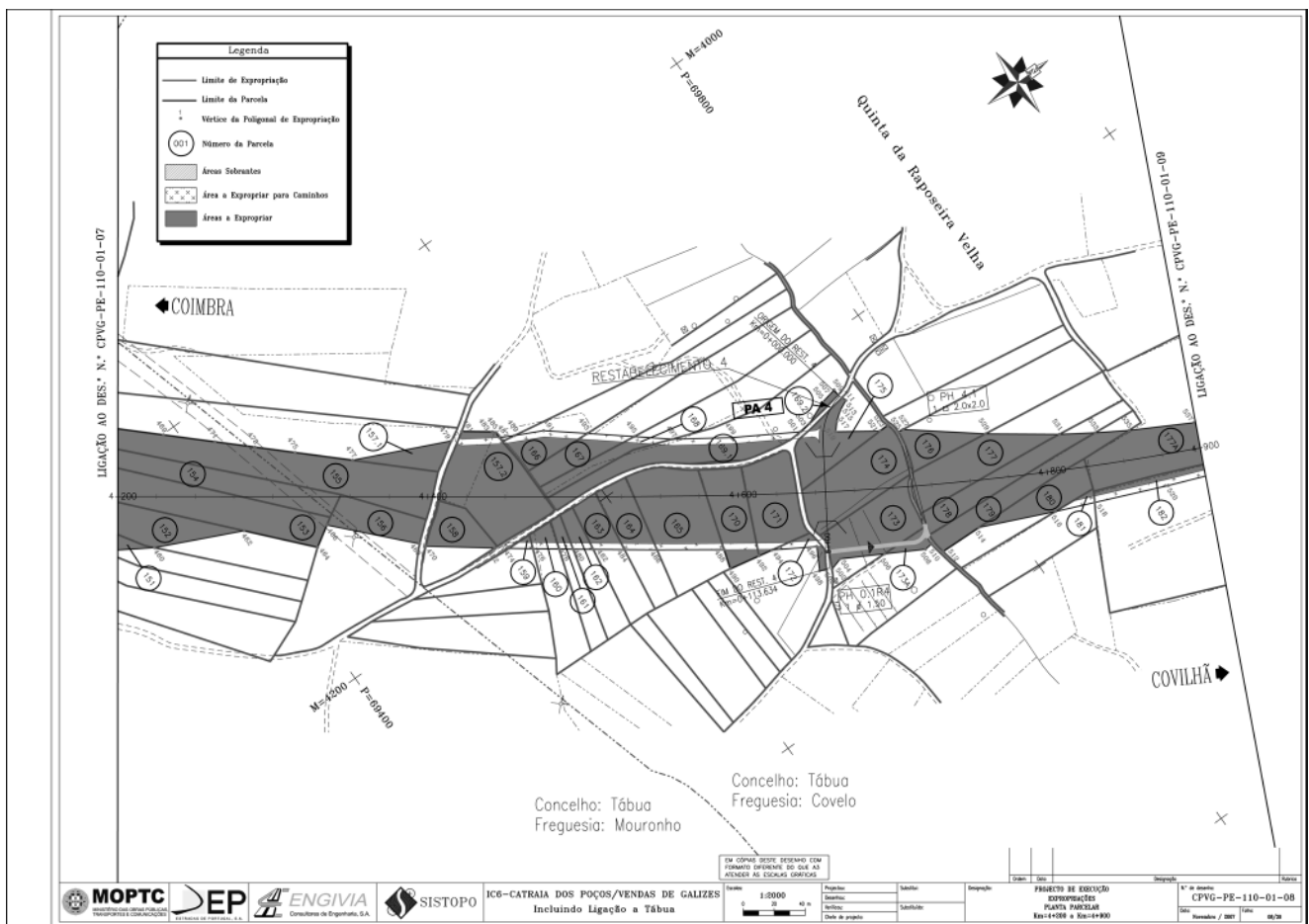
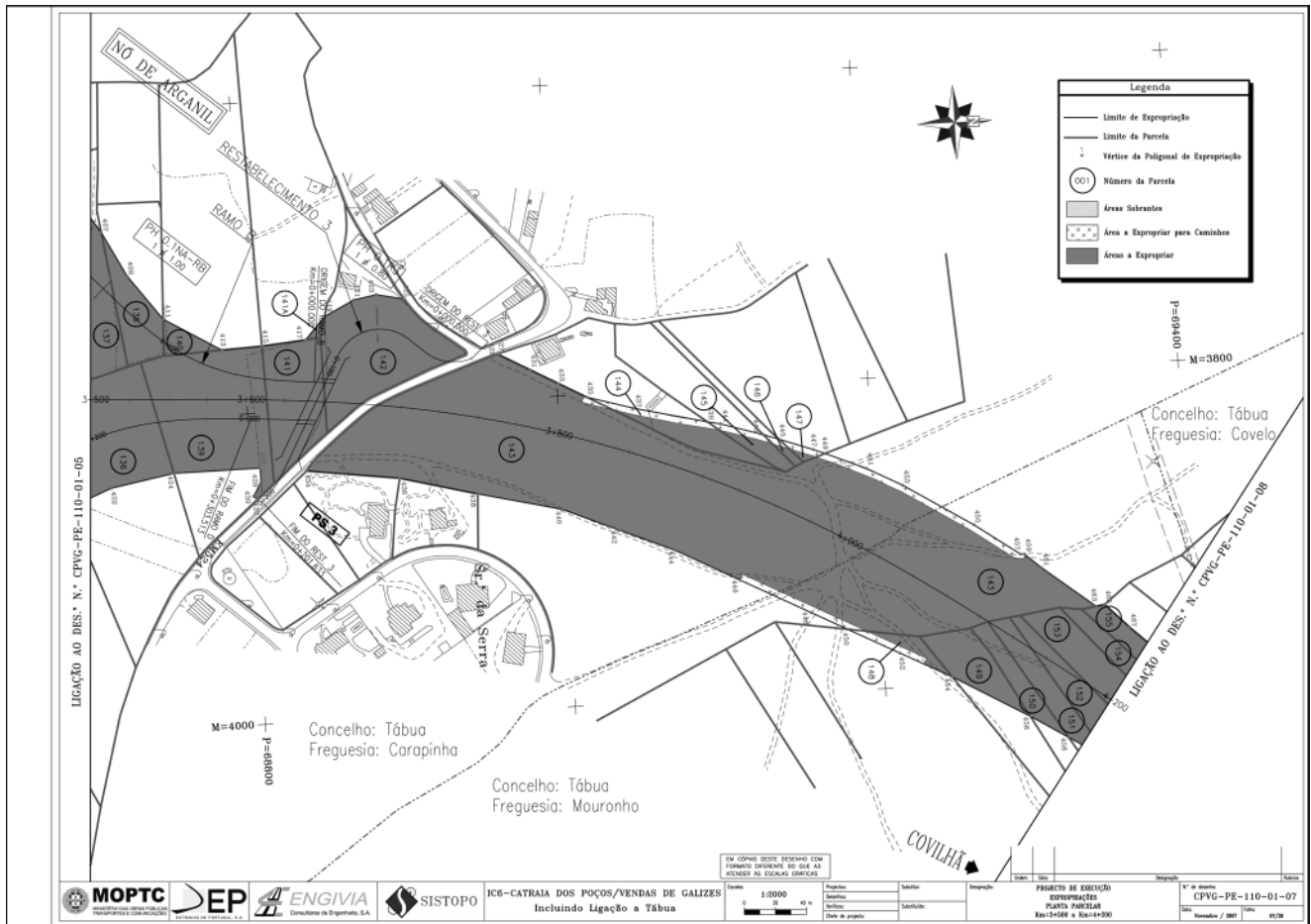

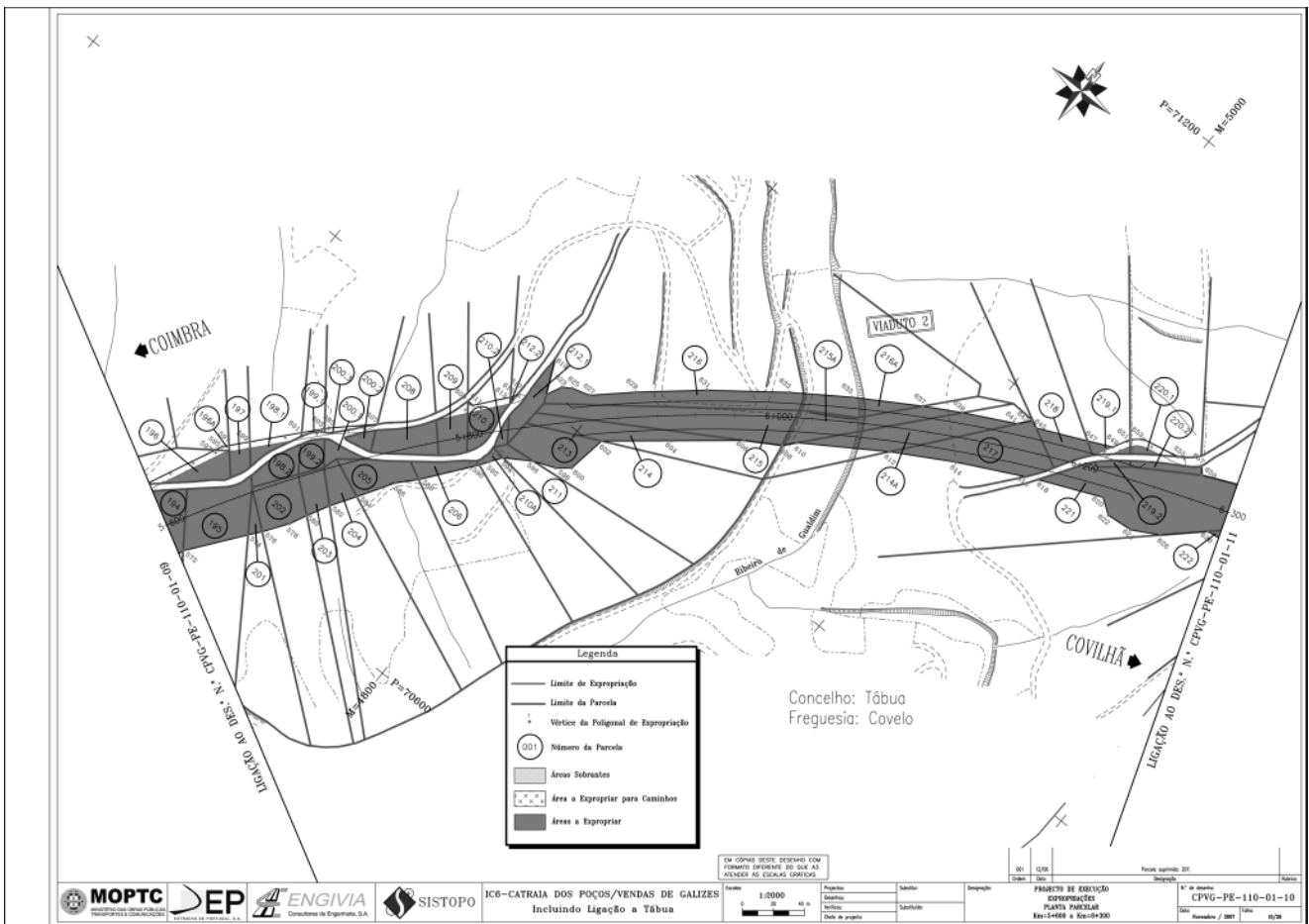
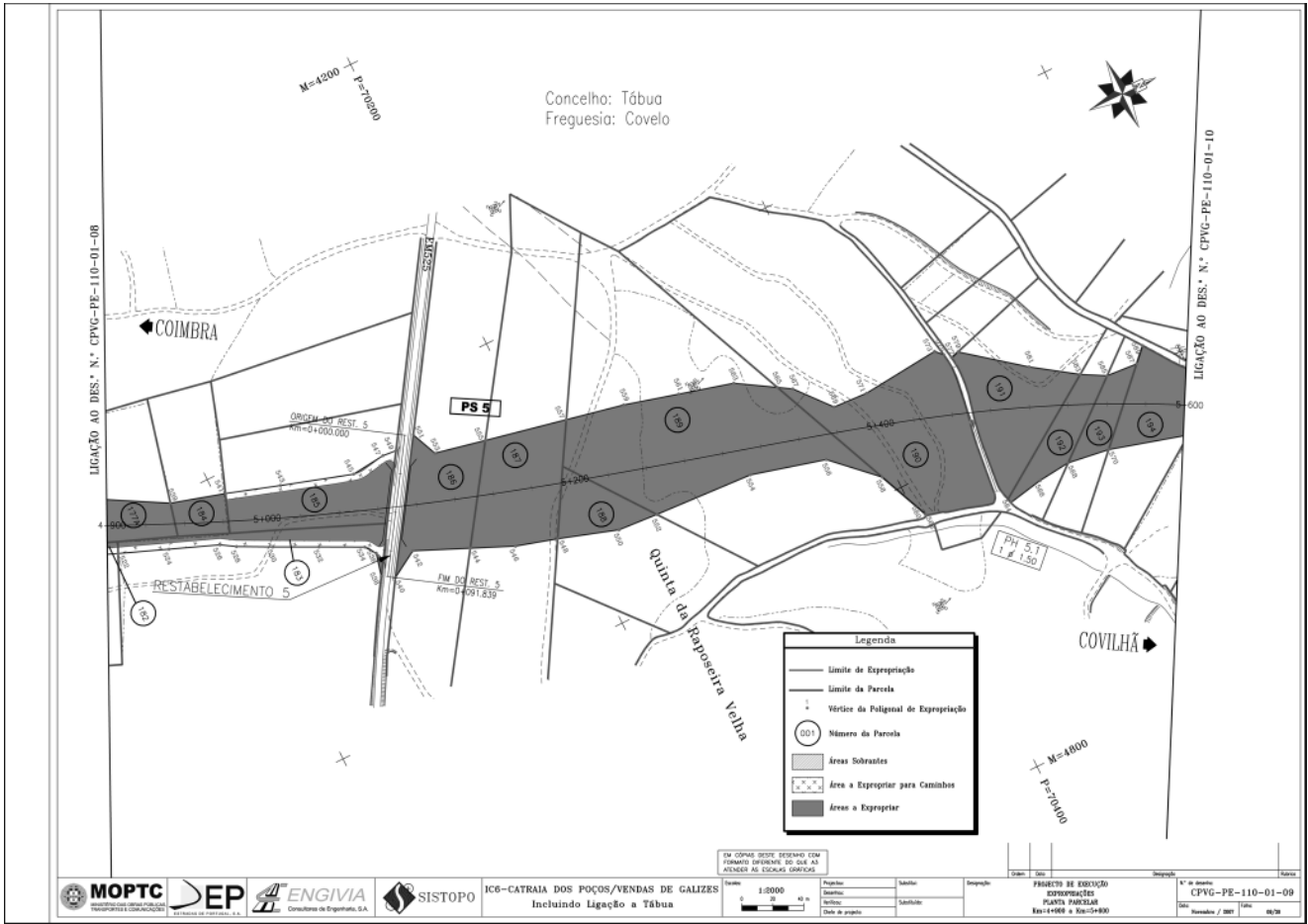

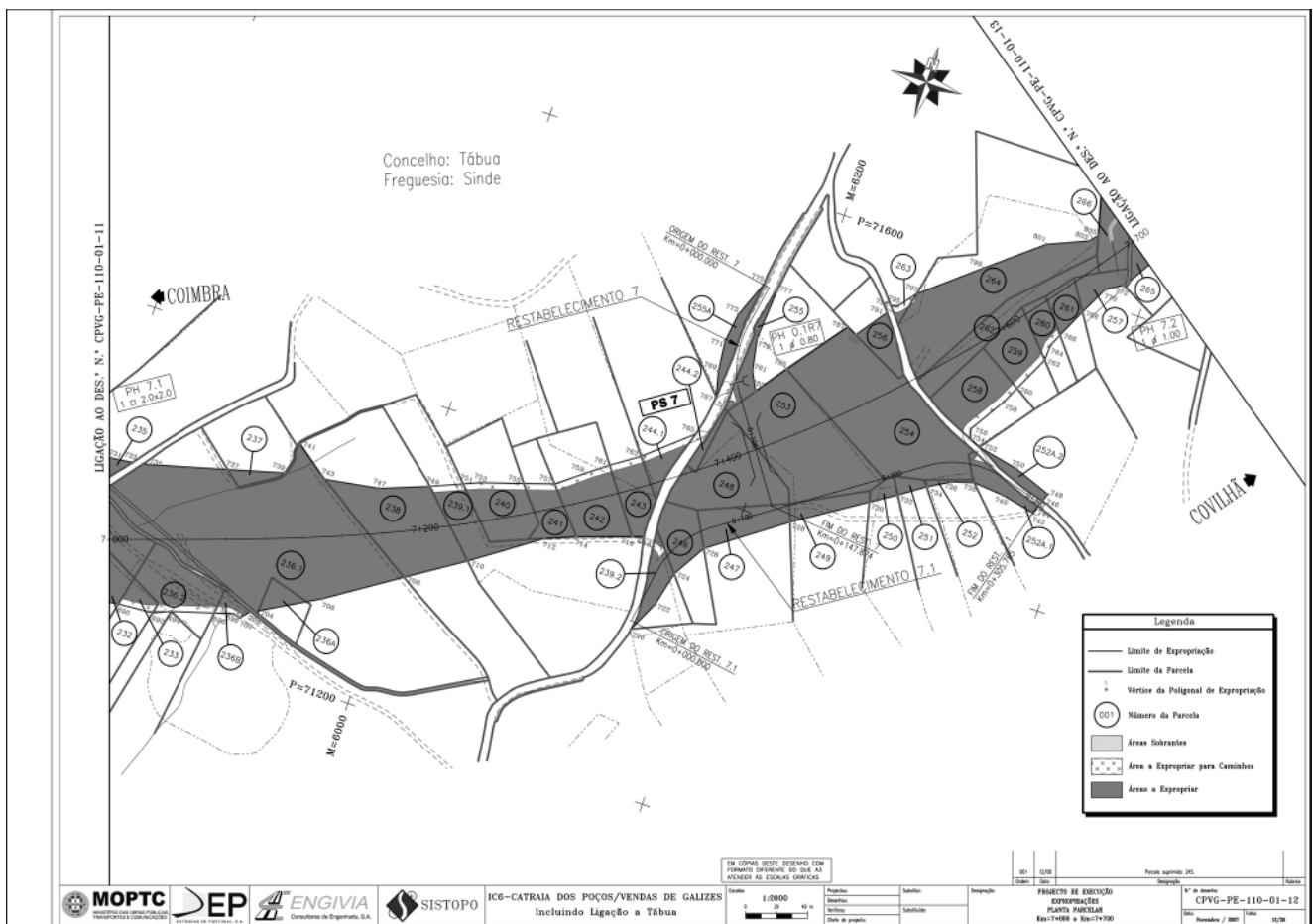
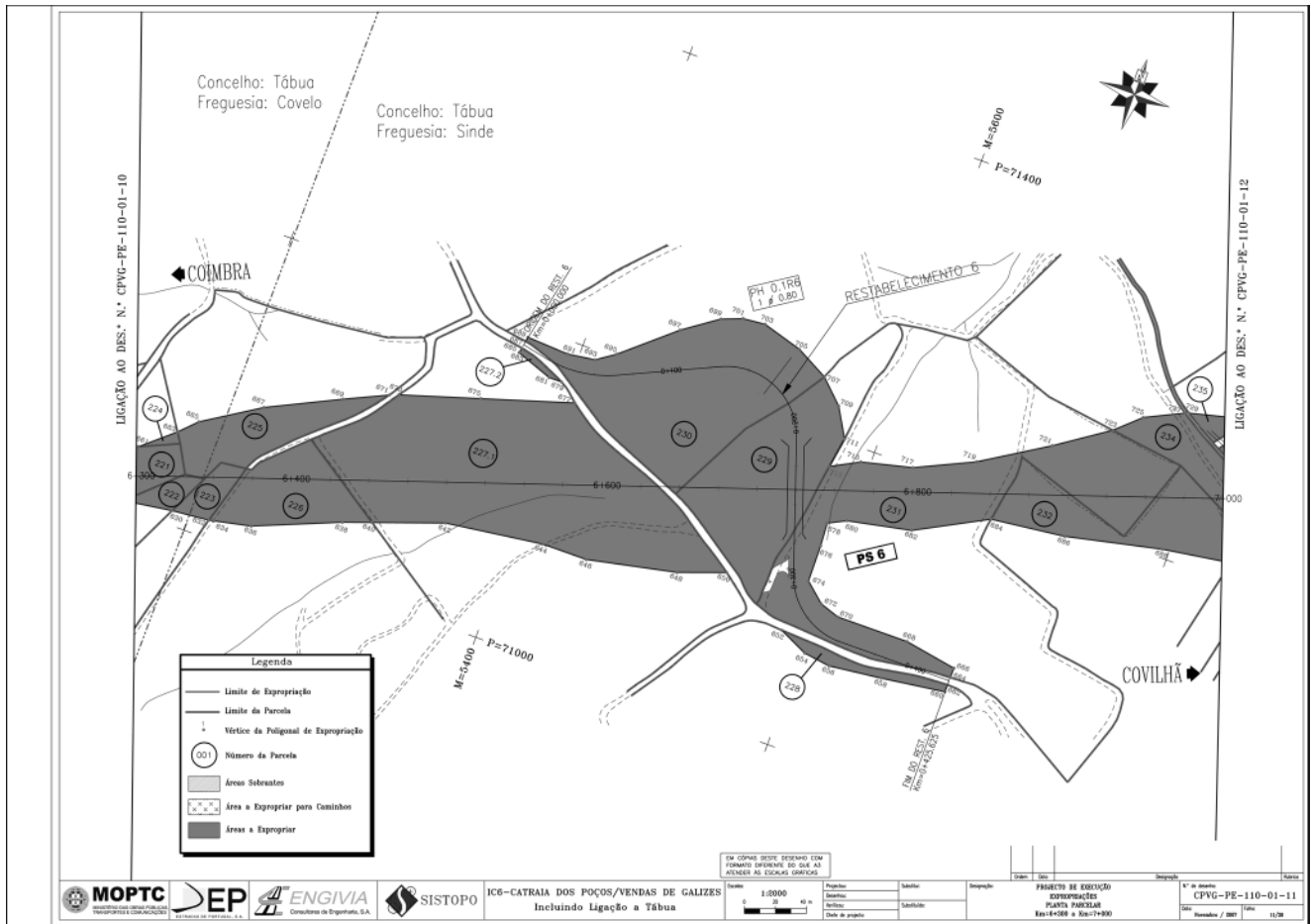

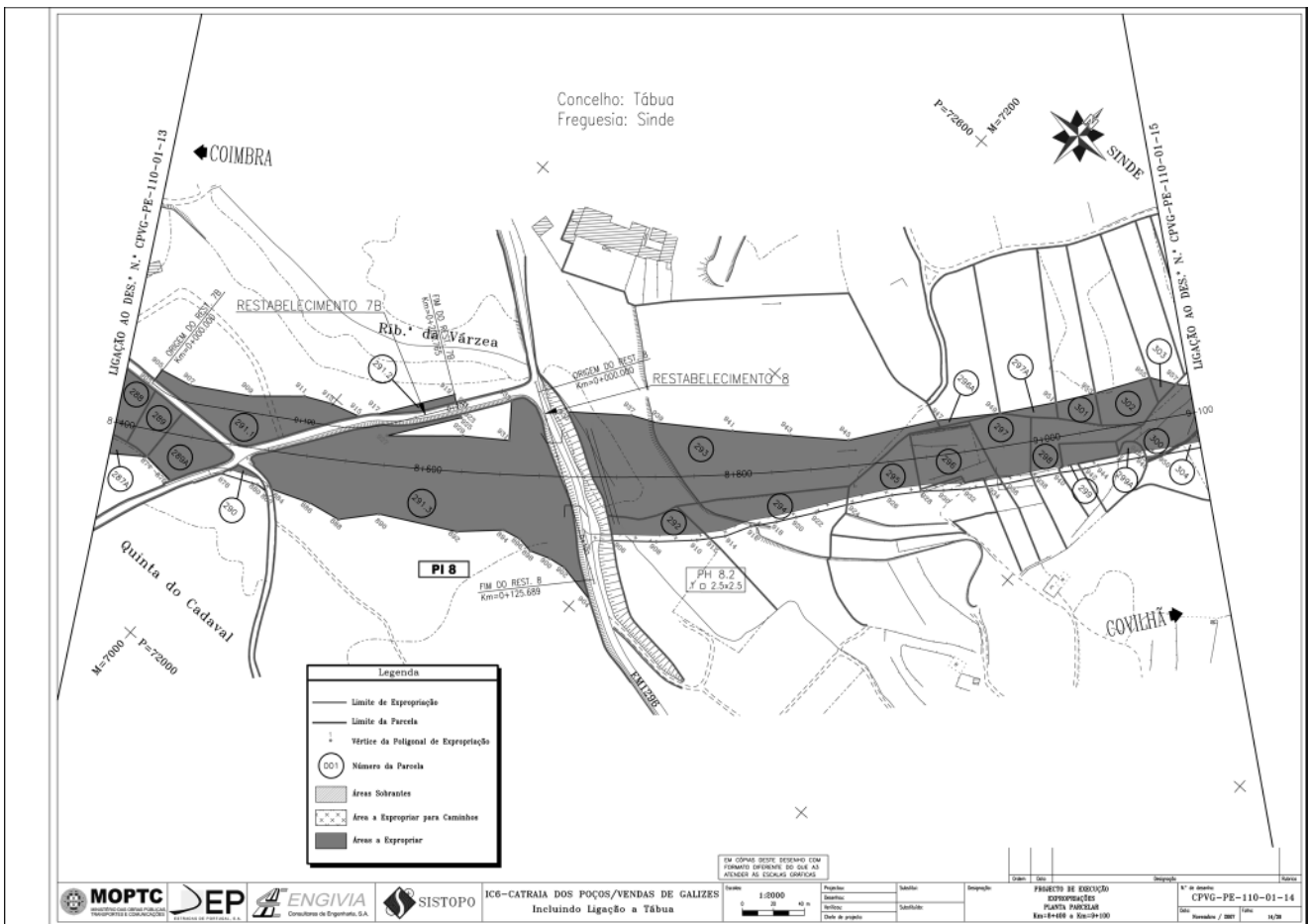
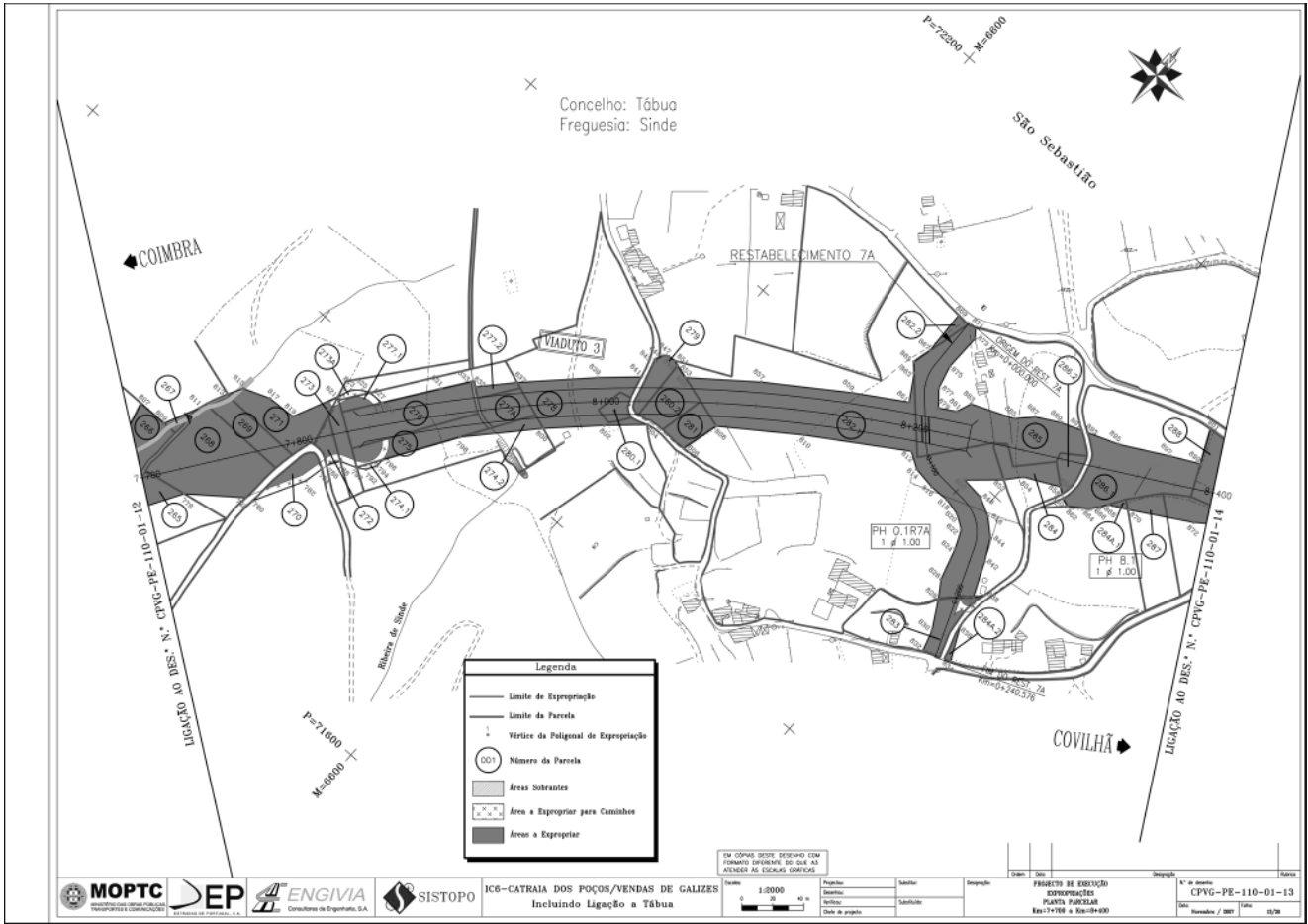

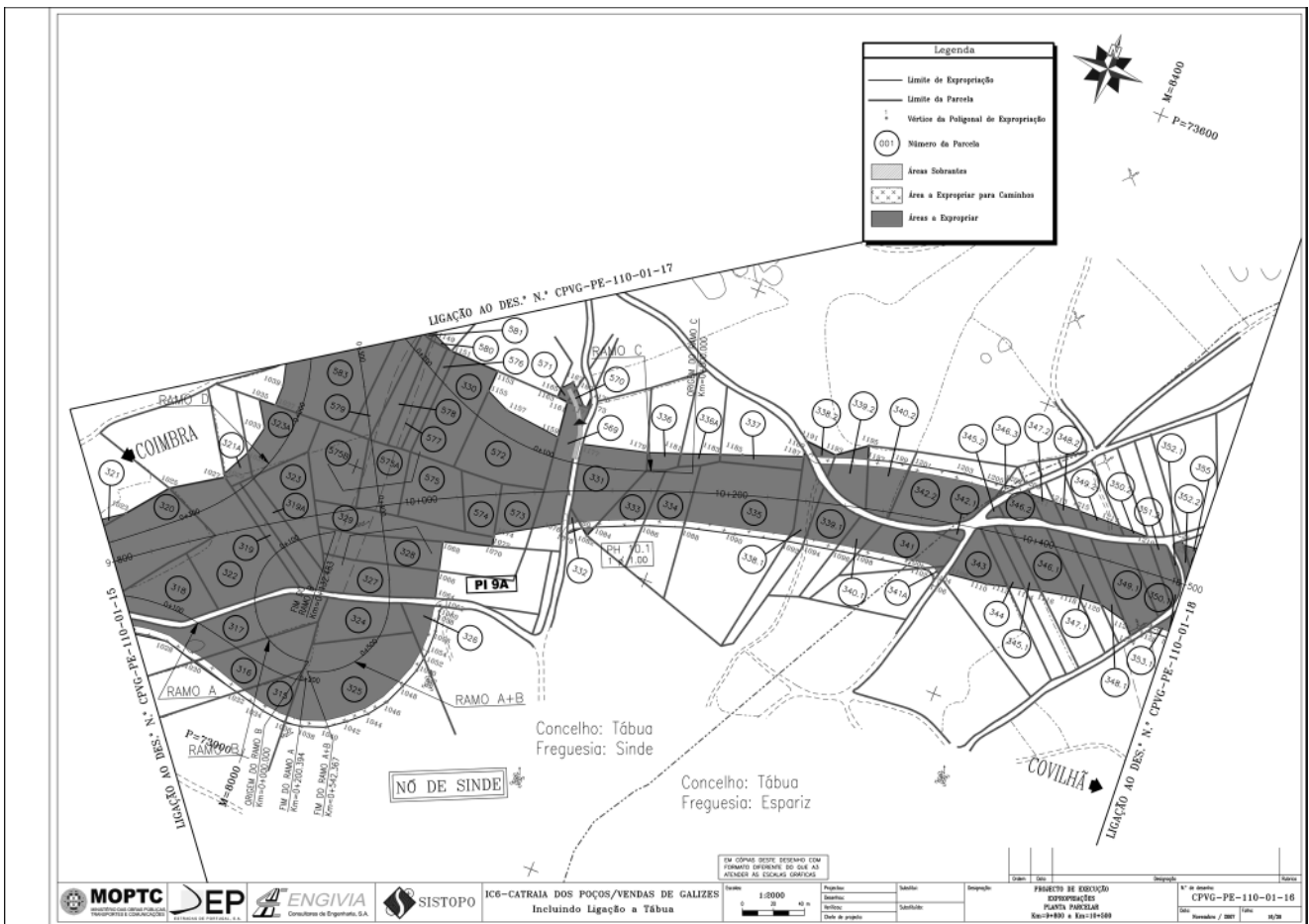
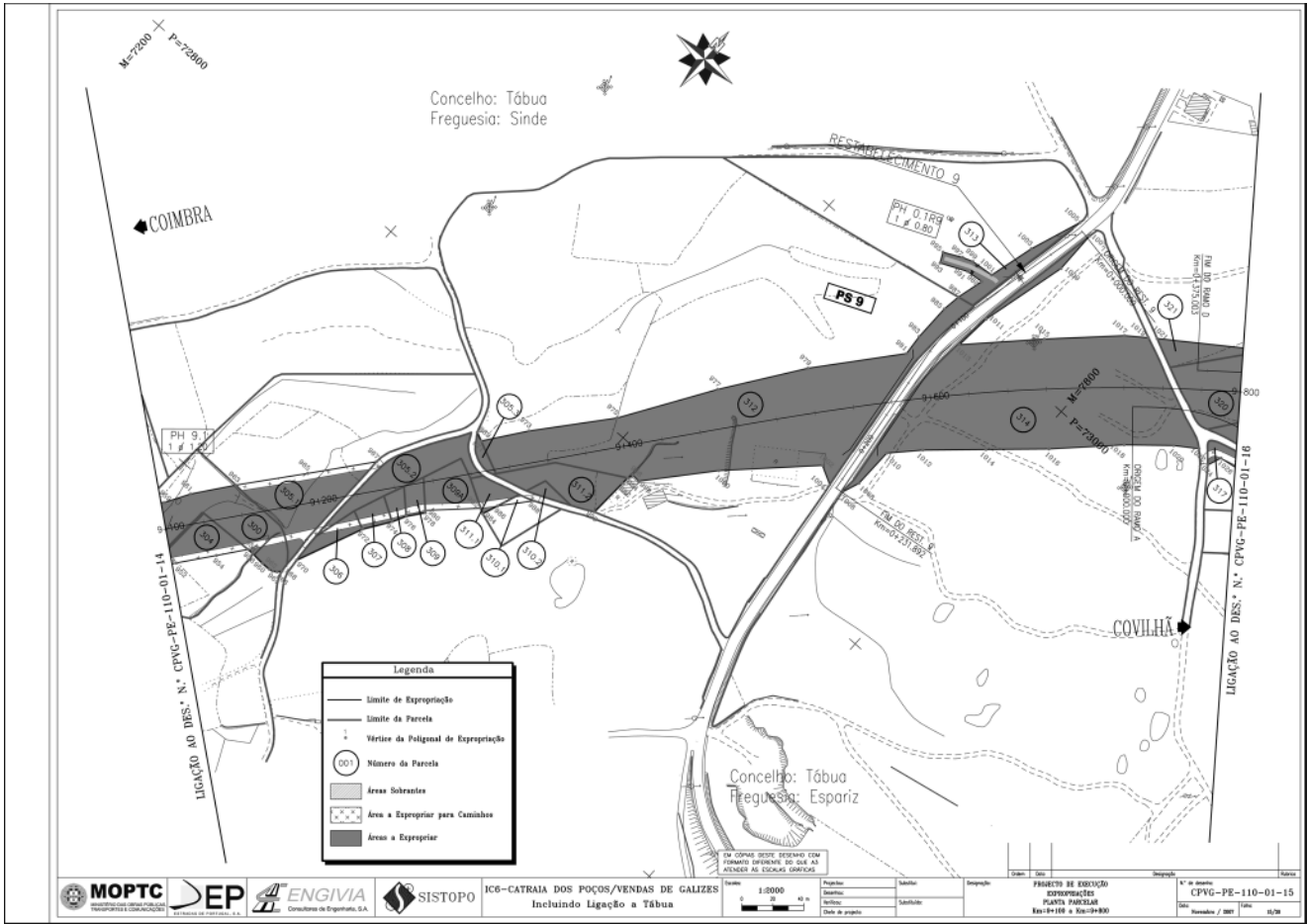

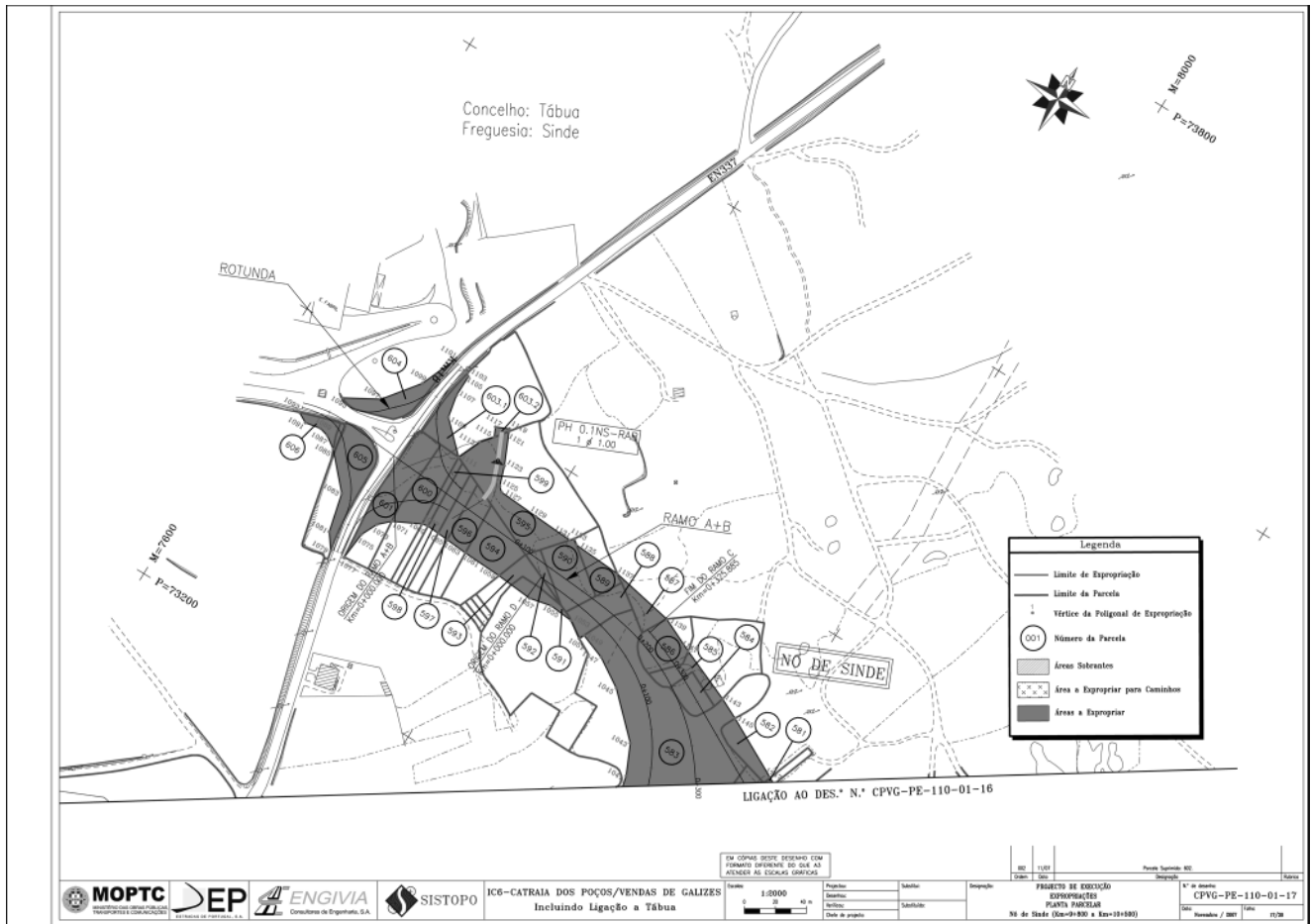

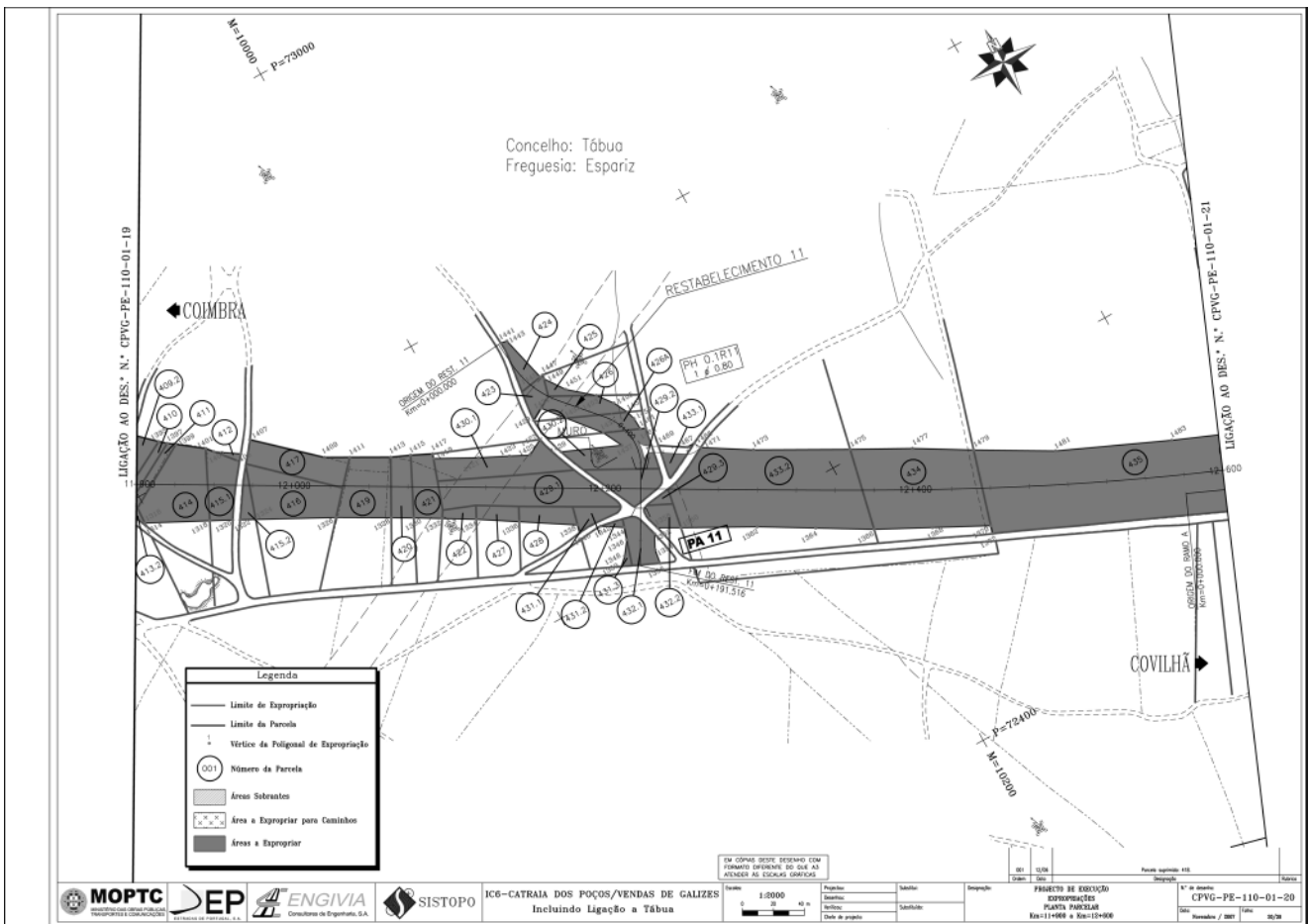
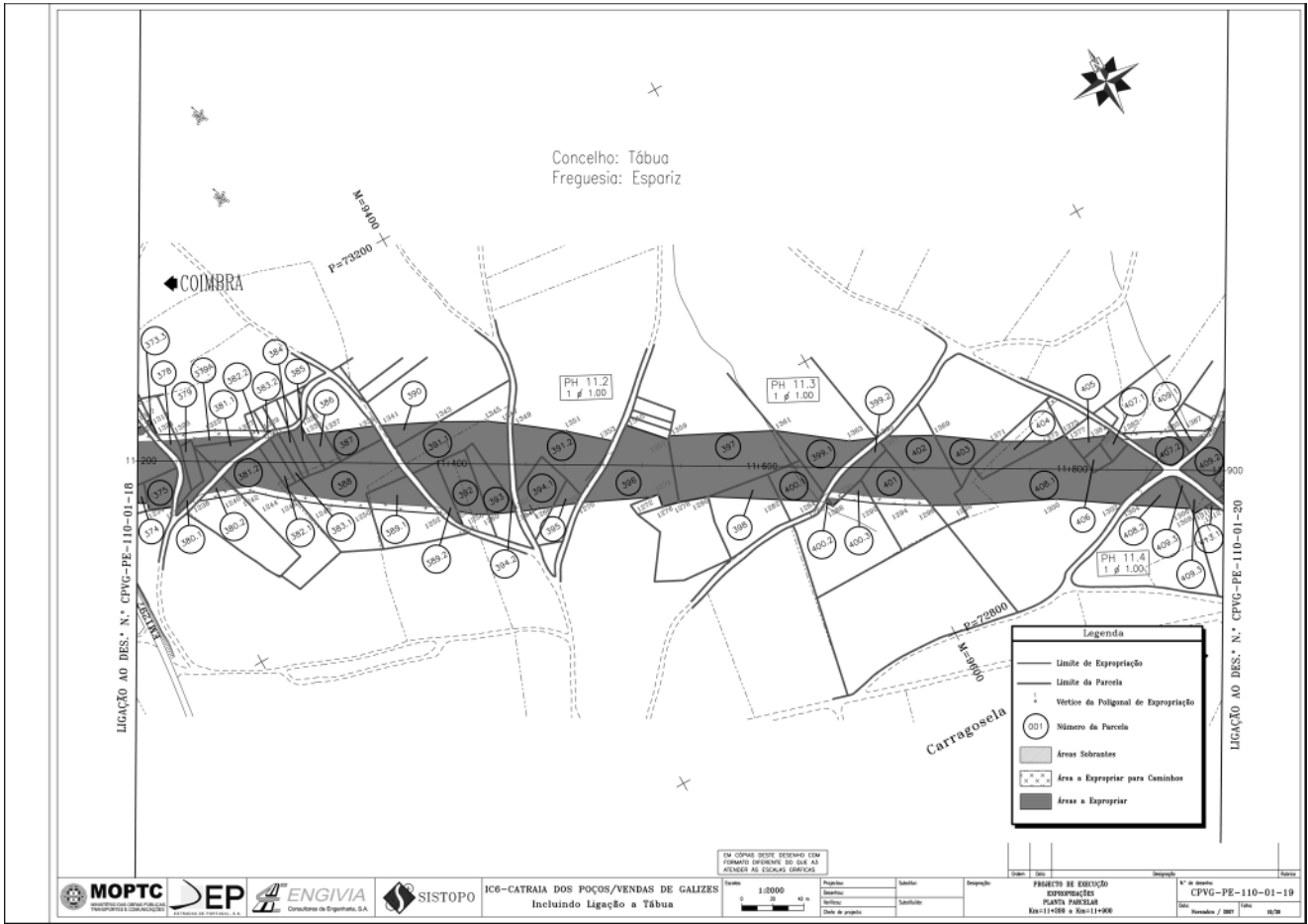

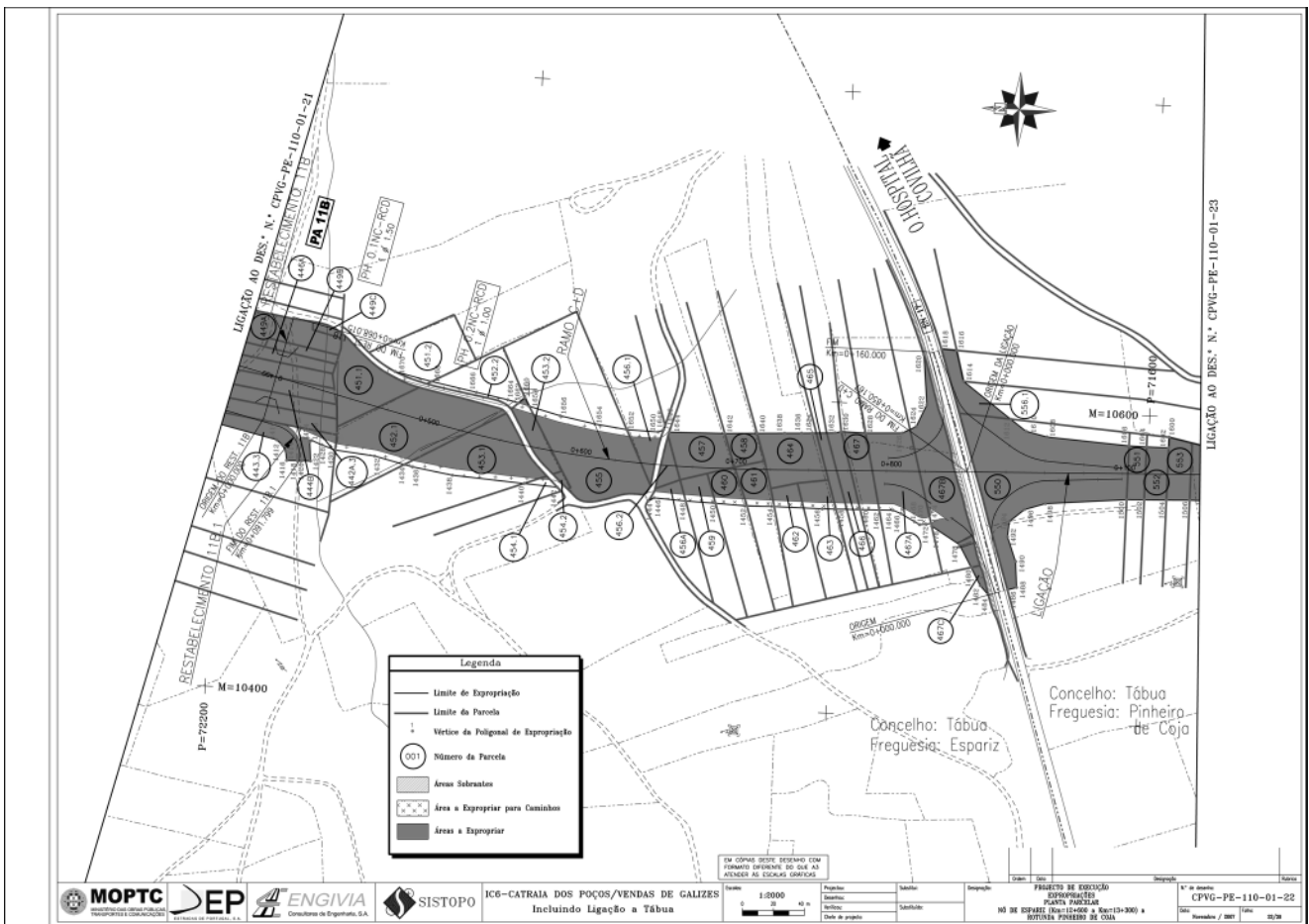
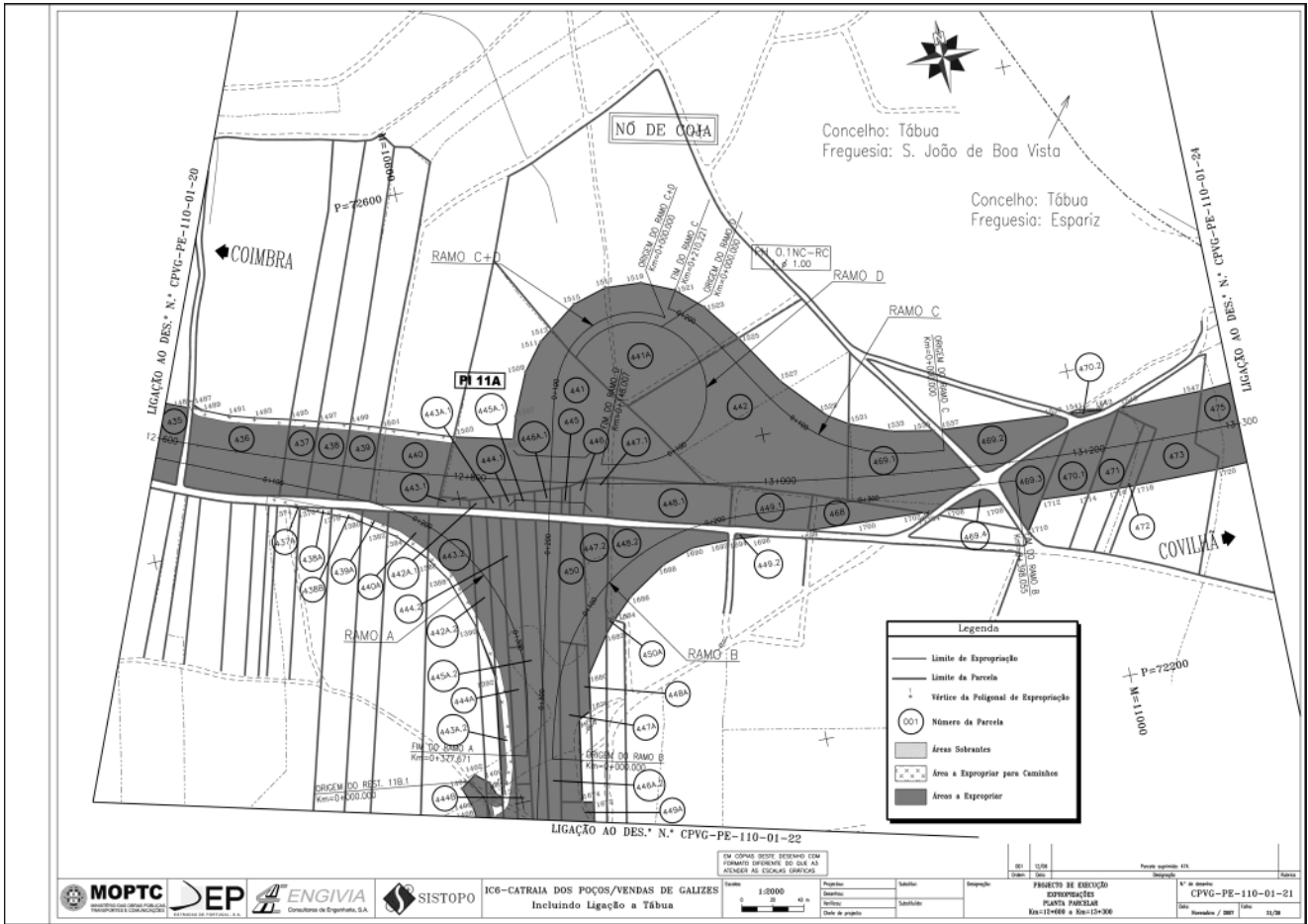

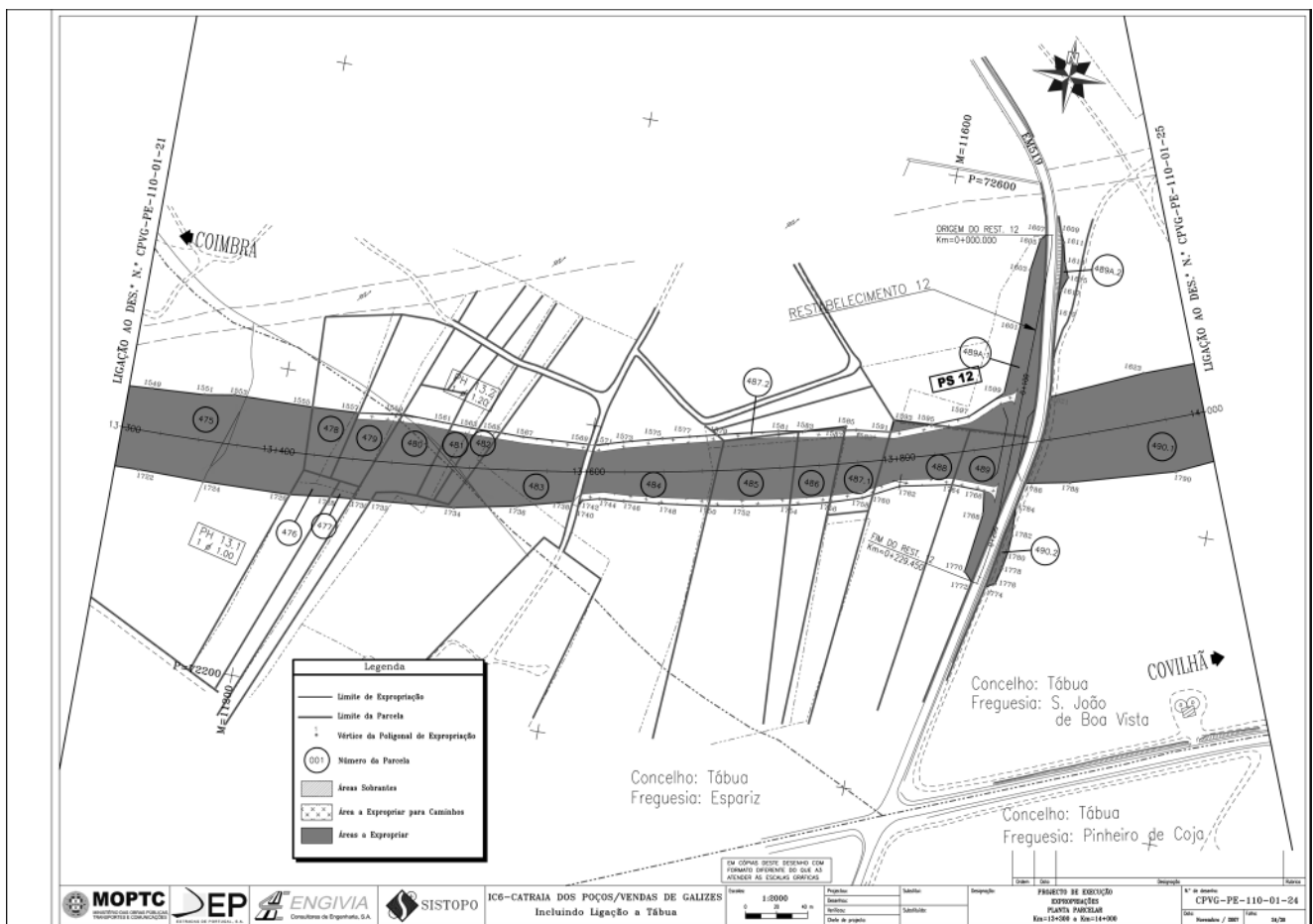
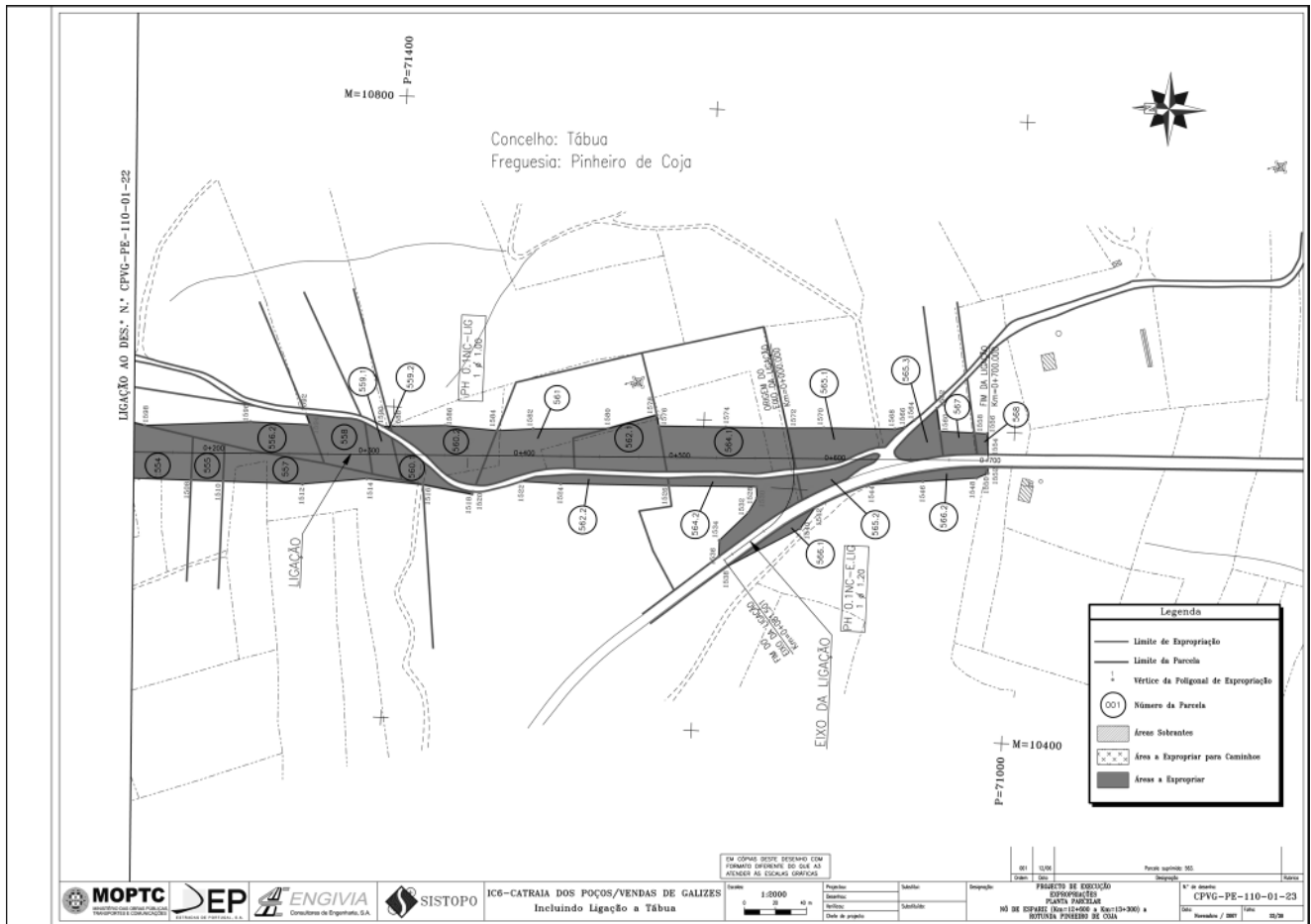

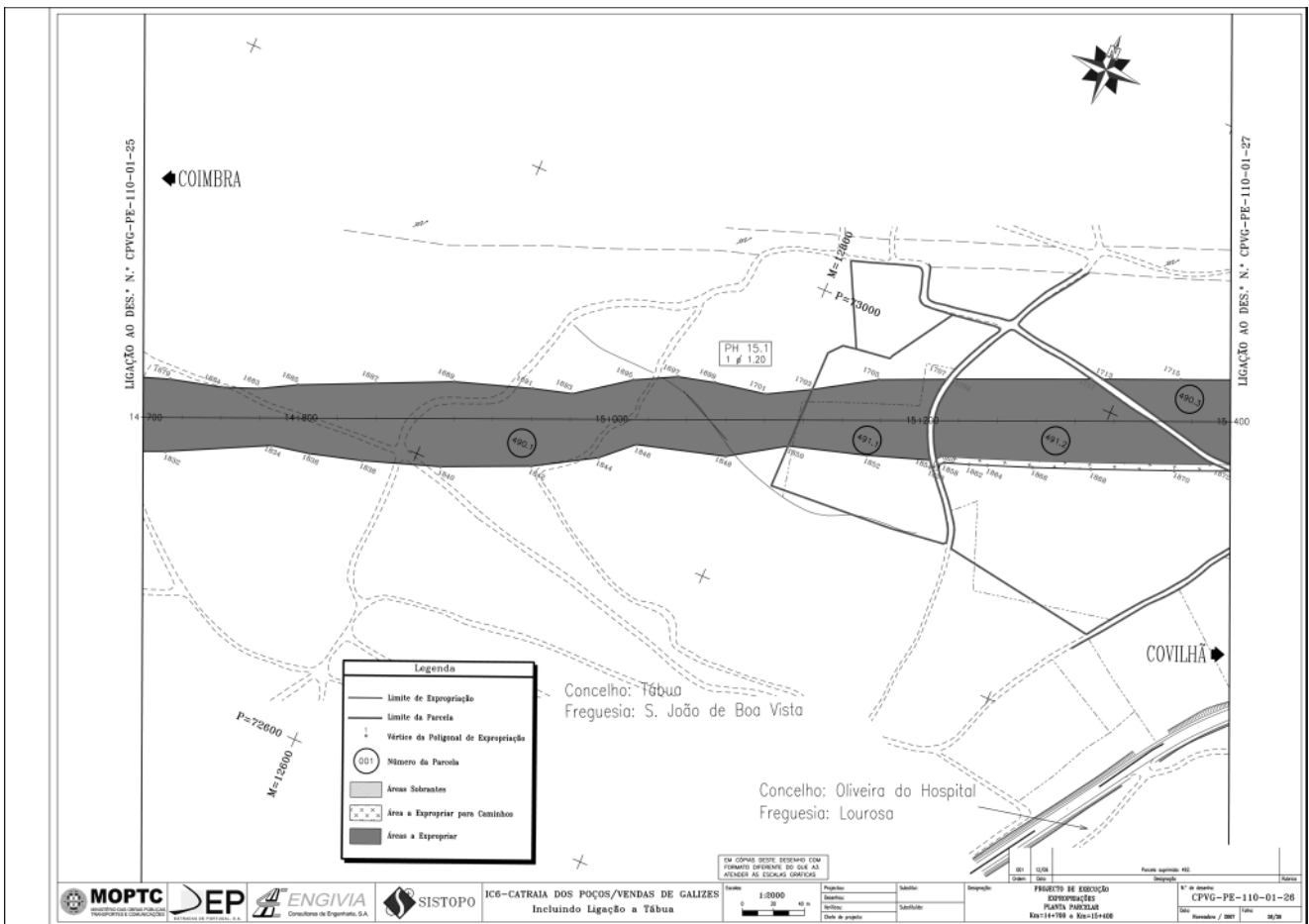
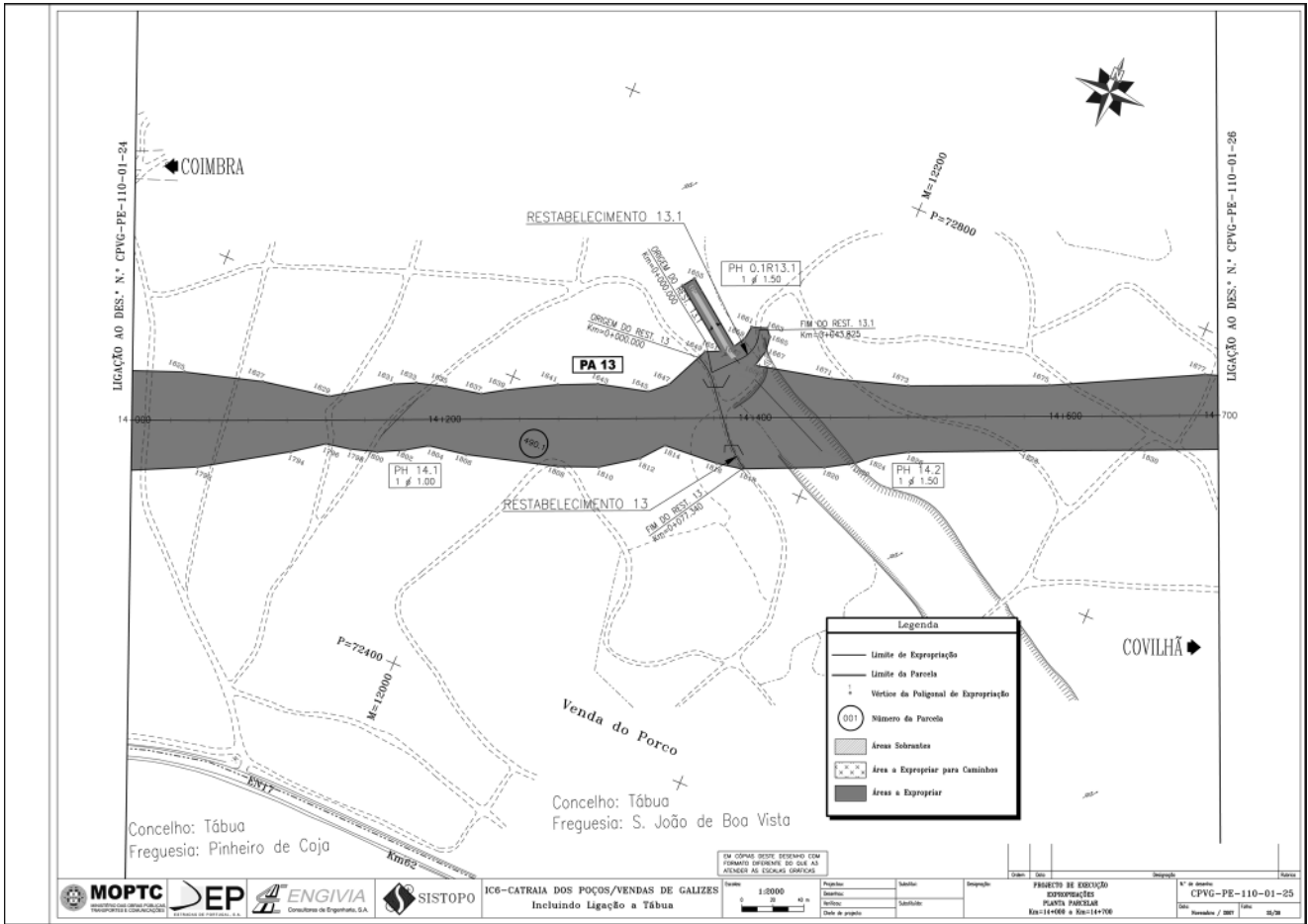

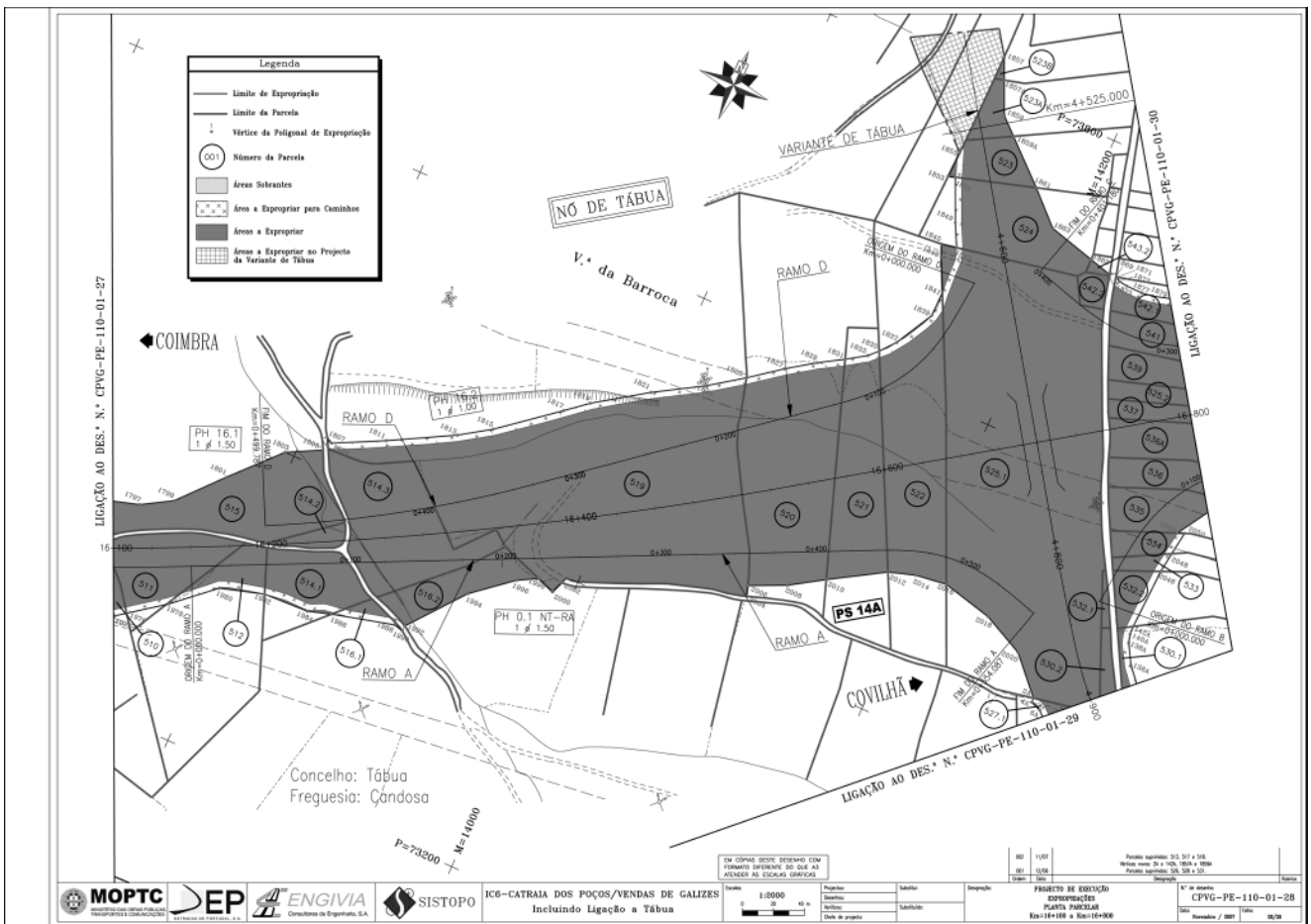
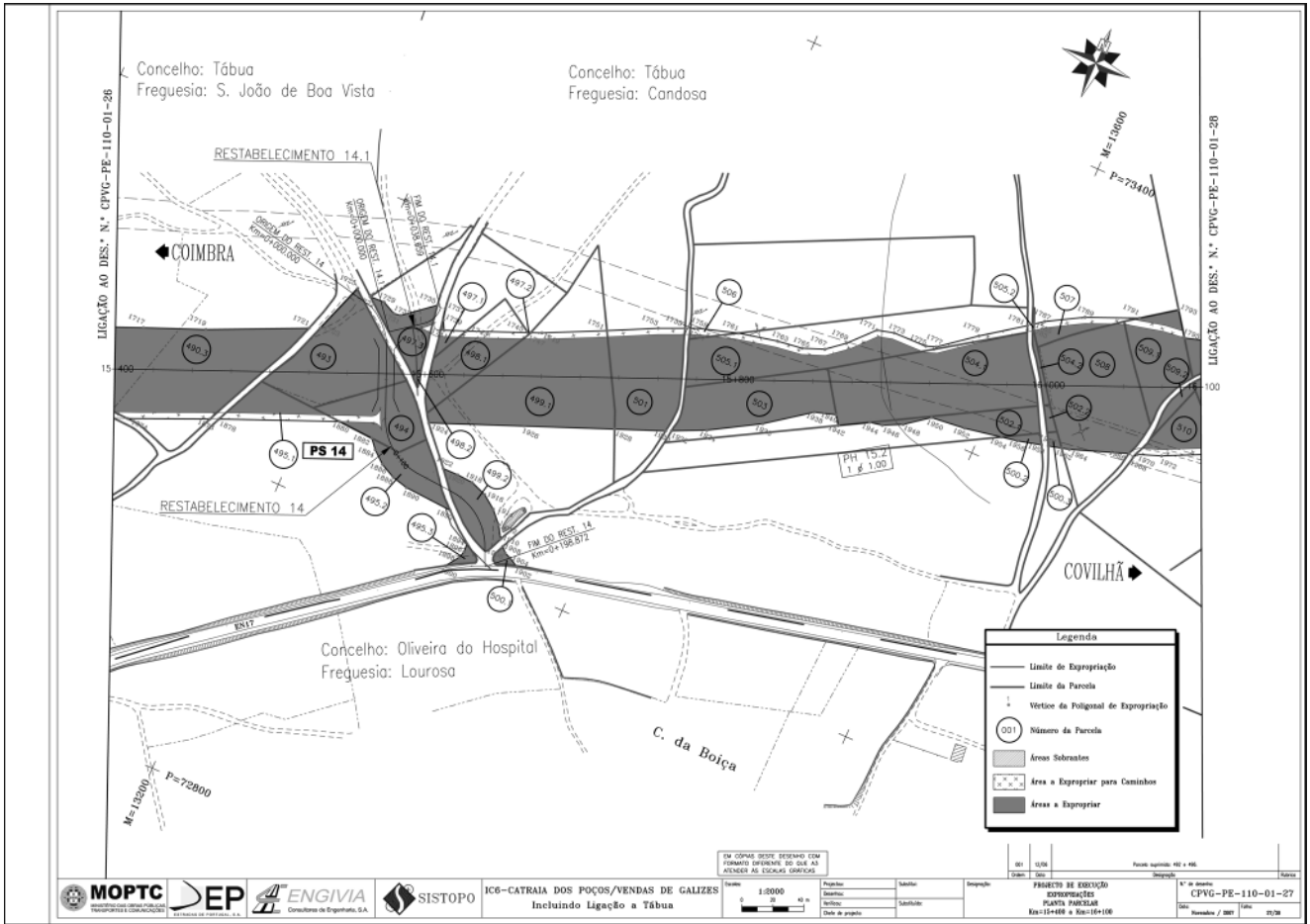

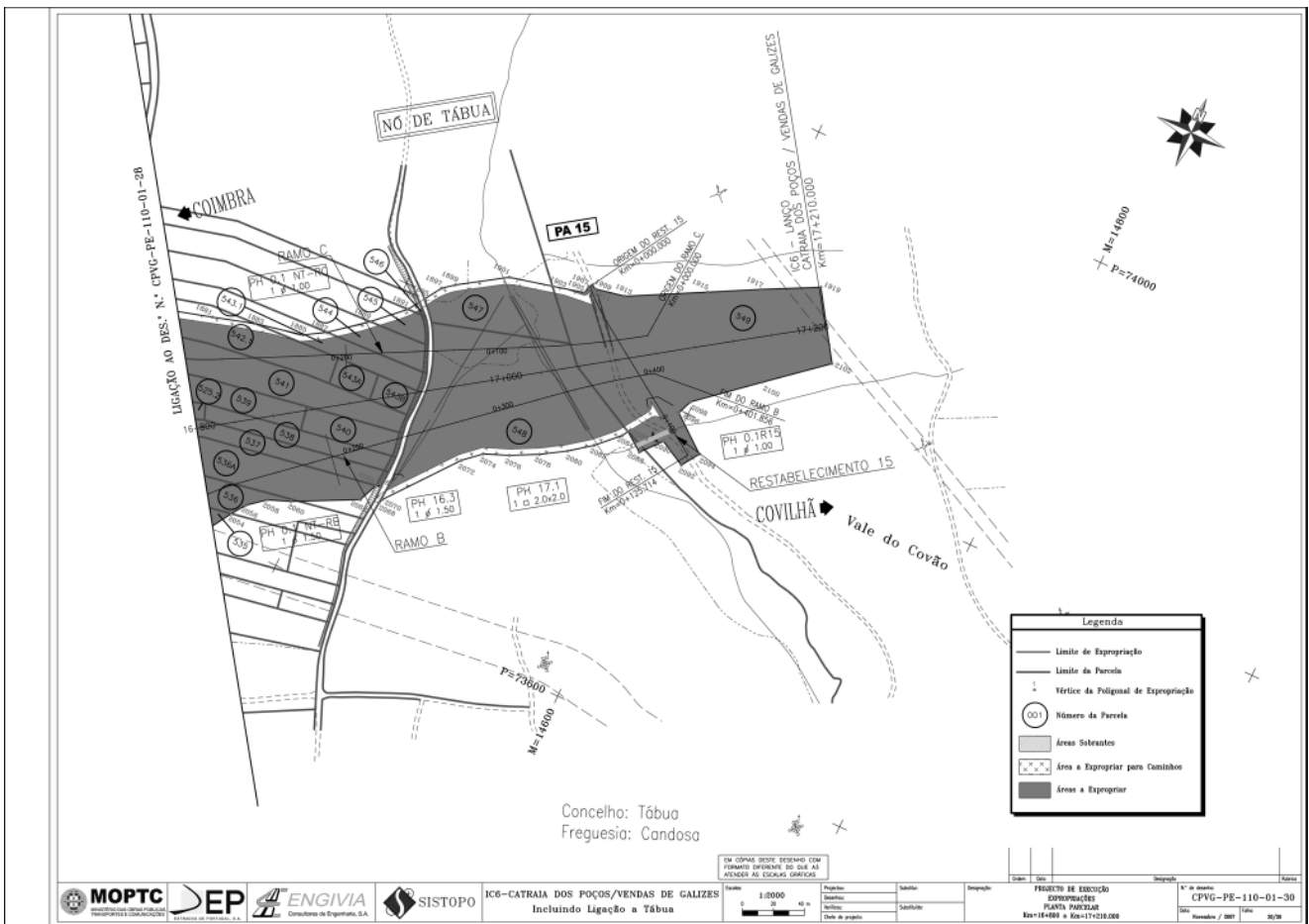
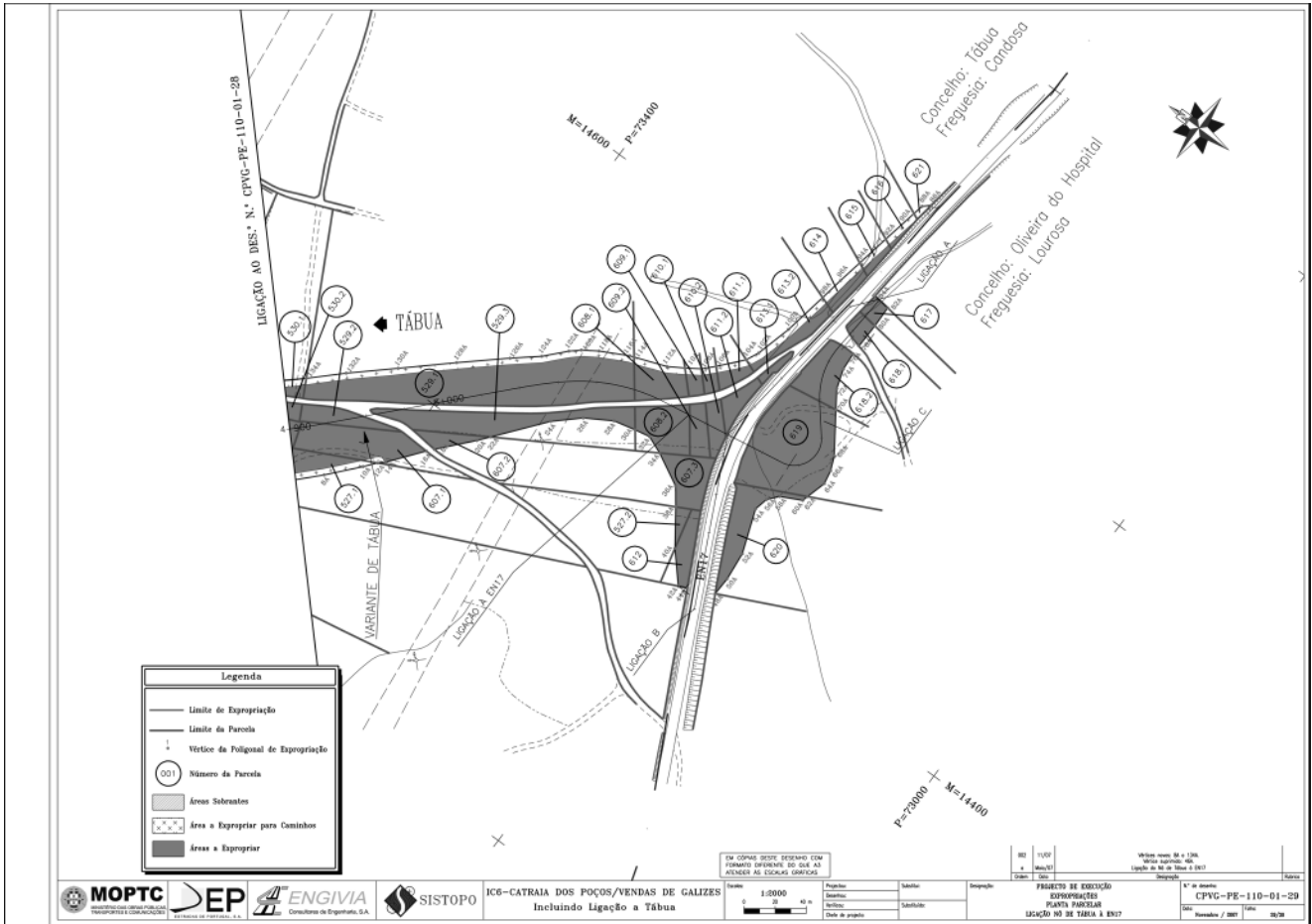

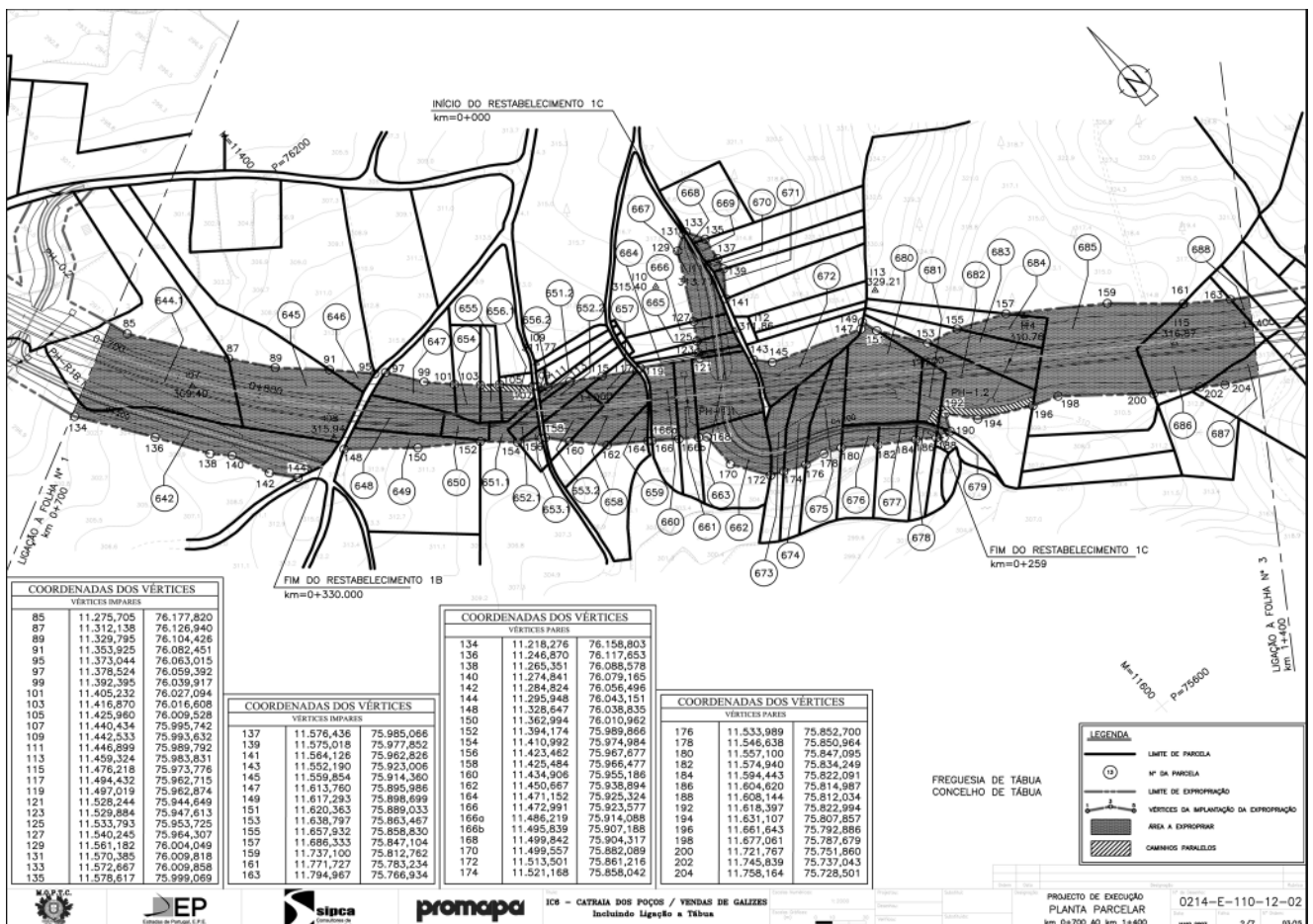
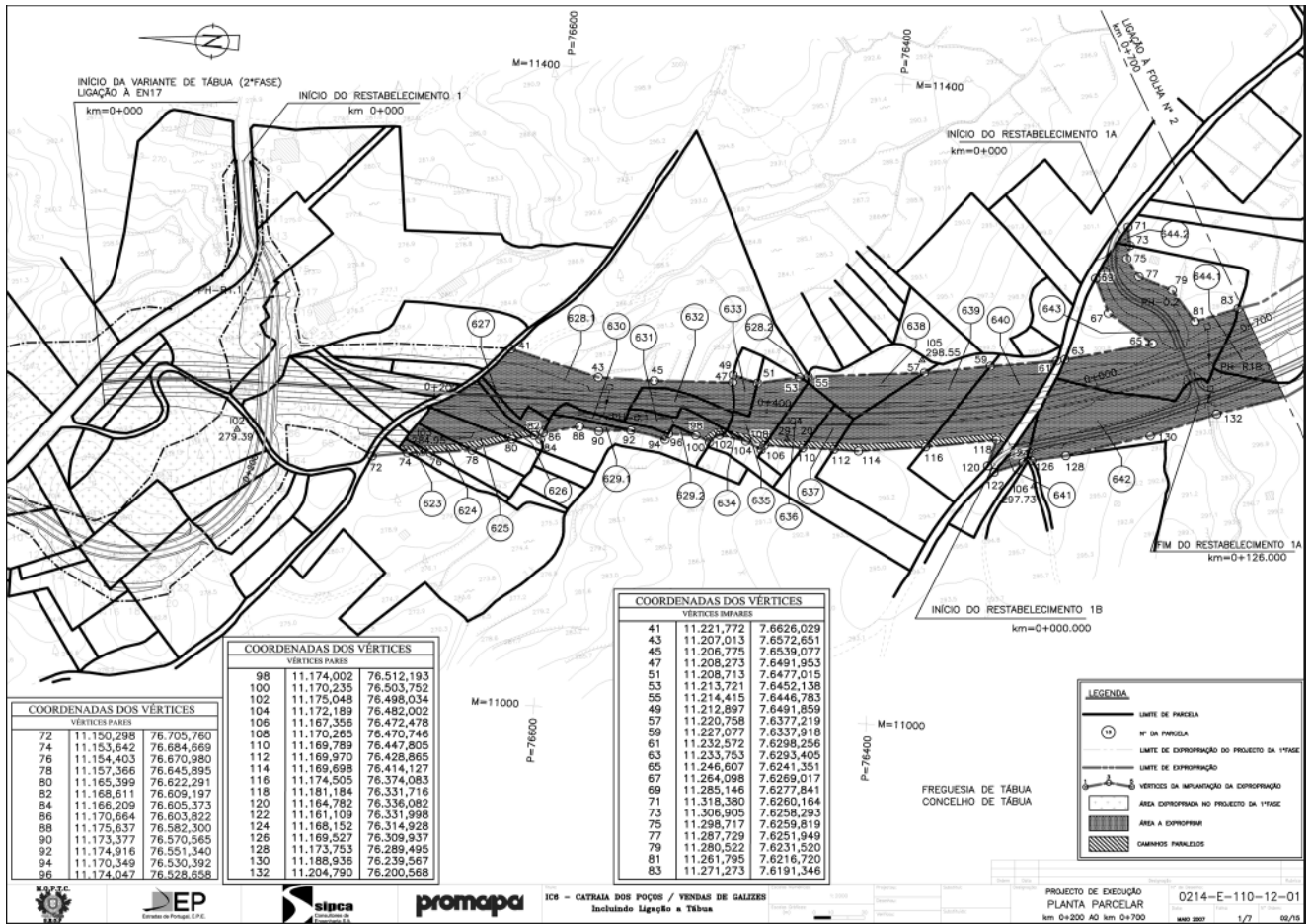

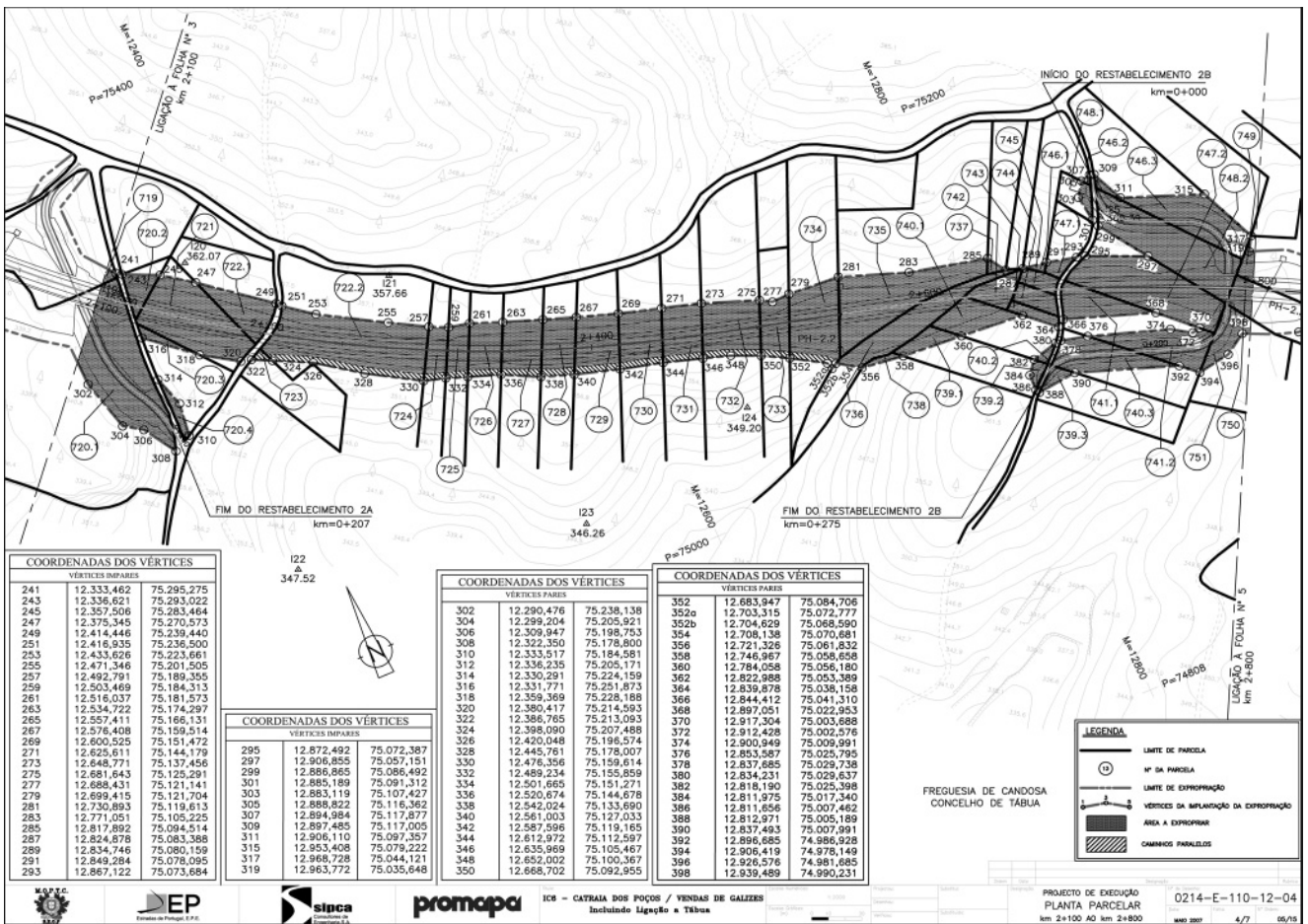
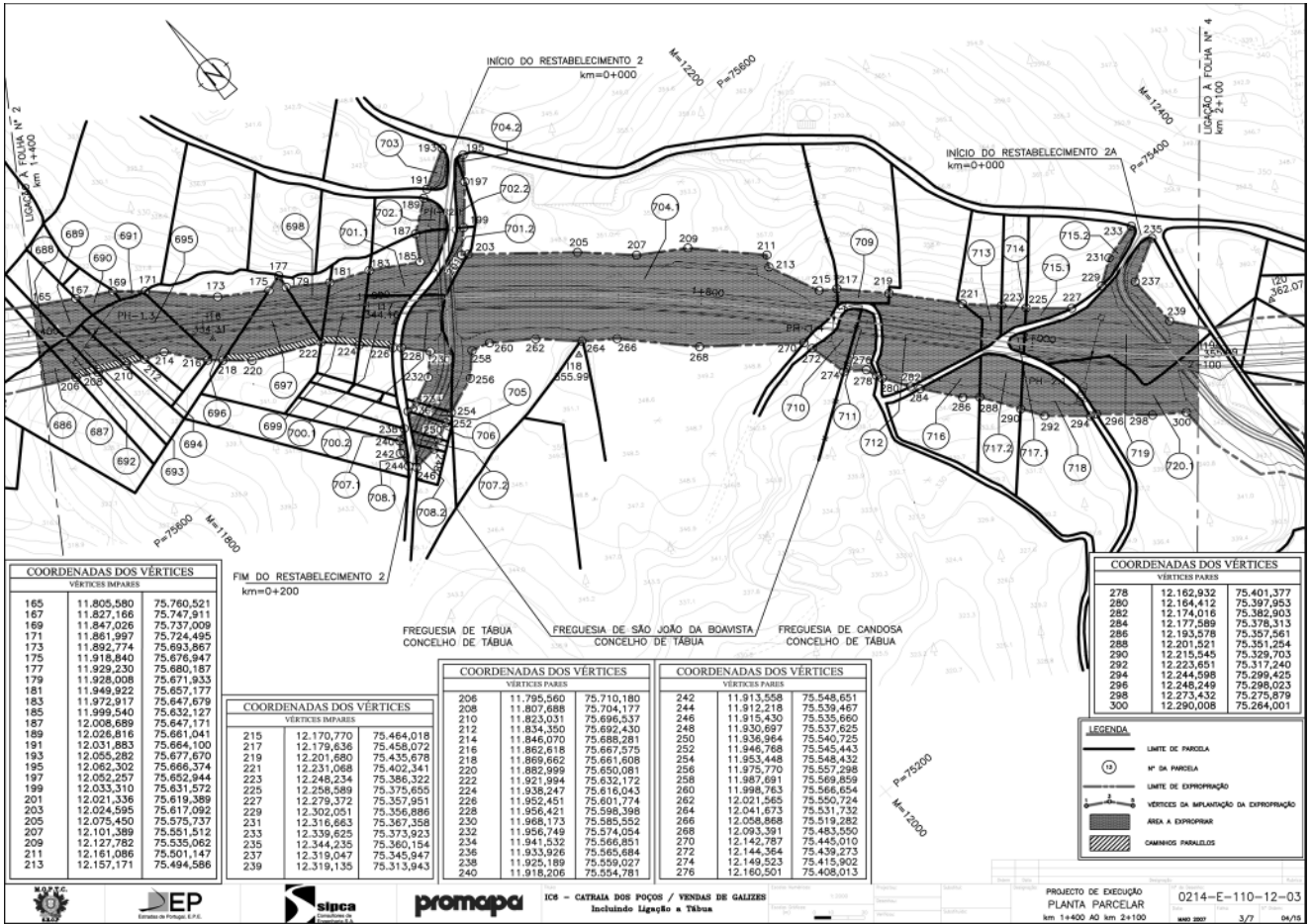

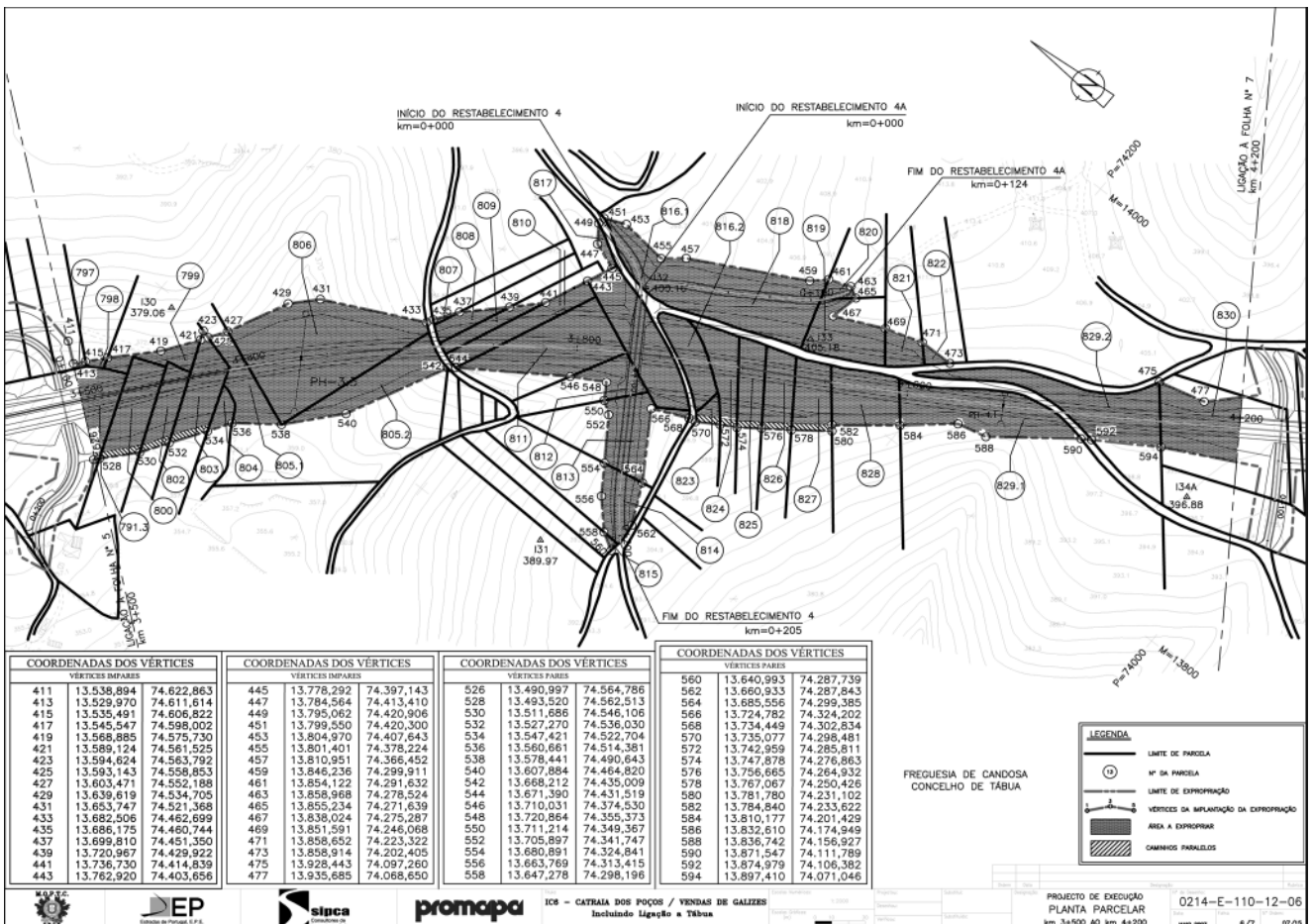
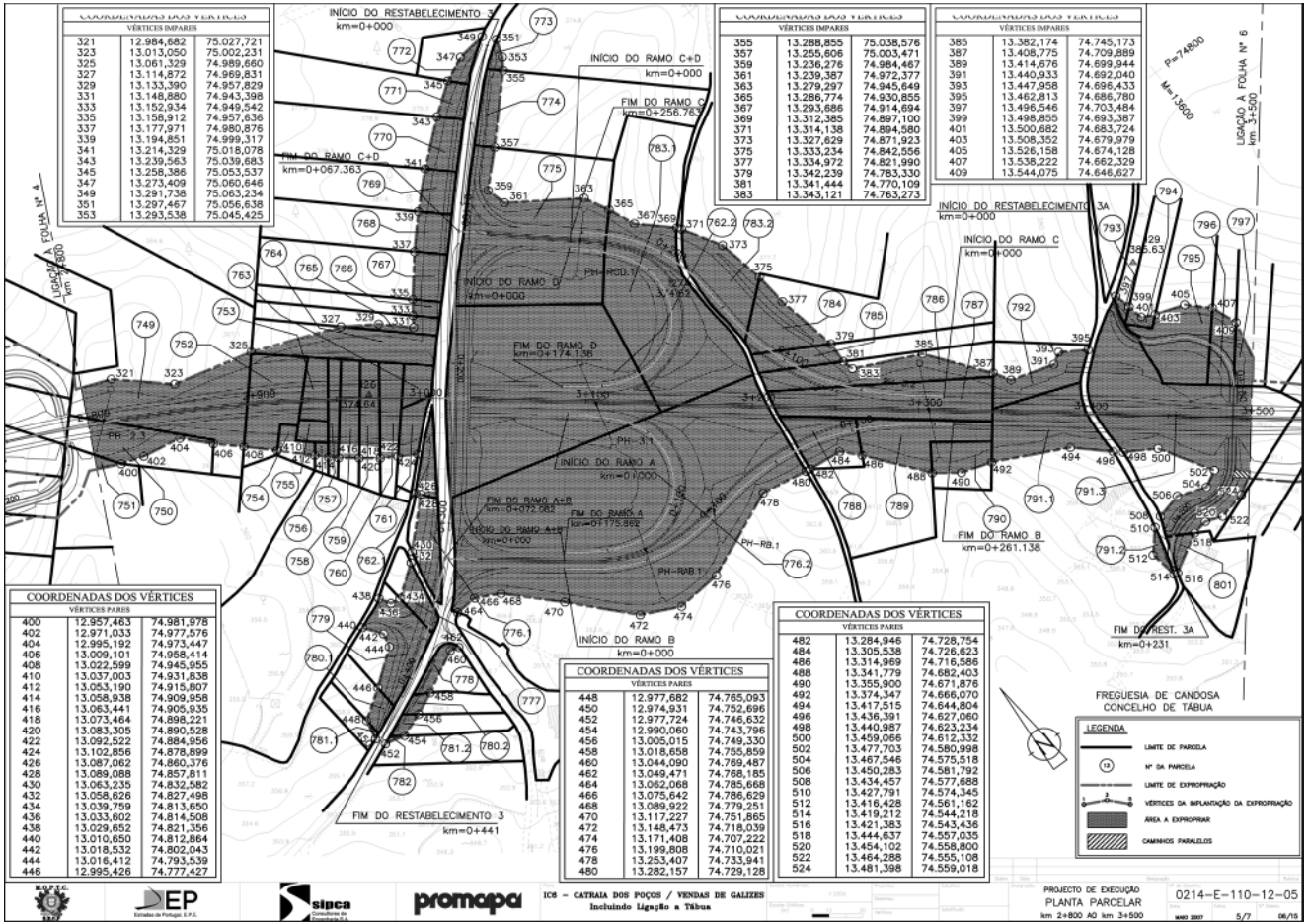

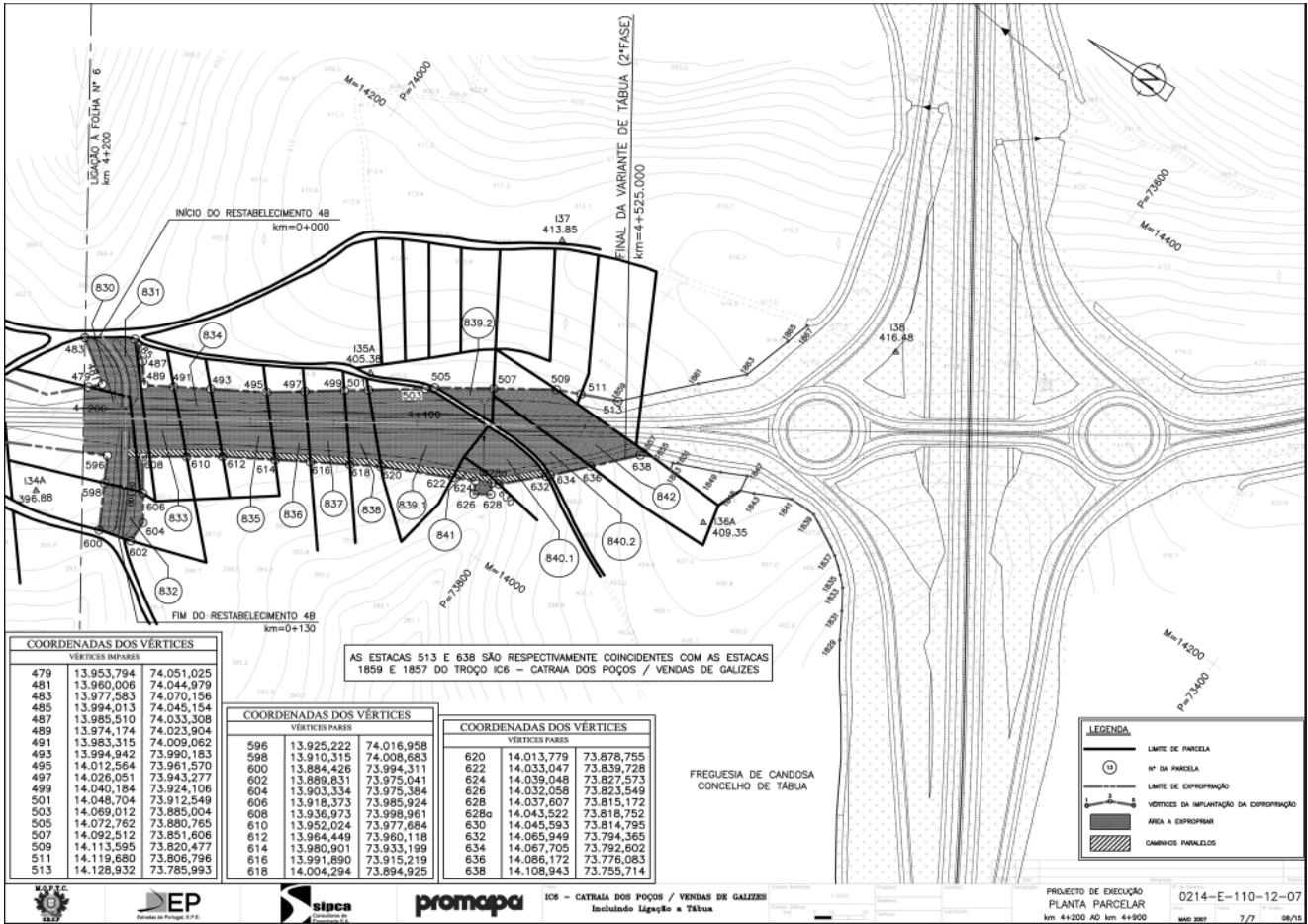

Secretaria-Geral

Despacho n.º 21347/2008

No decurso do Programa de Reestruturação da Administração Central do Estado, o Decreto Regulamentar n.º 60-A/2007, de 30 de Abril, definiu a missão e as atribuições da Secretaria-Geral do Ministério das Obras Públicas, Transportes e Comunicações.

Considerando a reestruturação em curso, a nova estrutura nuclear daquele organismo, aprovada pela Portaria n.º 573-E/2007, de 30 de Abril, e as competências atribuídas a estas unidades orgânicas;

Considerando o espírito de racionalização e optimização de recursos subjacente àquele processo de reestruturação;

Considerando que as listas de actividades, procedimentos e mapa dos postos de trabalho necessários referidos nas alíneas a), b) e c) do n.º 2 do artigo 14.º da Lei n.º 53/2006, de 7 de Dezembro, se encontram aprovados pelos Ministros de Estado e das Finanças e das Obras

Públicas, Transportes e Comunicações, nos termos do n.º 3 do mesmo normativo;

Considerando que esta Secretaria-Geral se encontra em processo de reestruturação e que quando o número de postos de trabalho seja inferior ao número de efectivos existentes no serviço há lugar à colocação de pessoal em situação de mobilidade especial, nos termos do n.º 4 do artigo 14.º da Lei n.º 53/2006;

Considerando que nestas situações a lei obriga à selecção do pessoal a colocar em situação de mobilidade e que foram aplicados os métodos constantes dos artigos 16.º, 17.º e 18.º da Lei n.º 53/2006;

Nestes termos, e cumpridas que foram todas as formalidades legais, aprovo, ao abrigo do artigo 19.º da Lei n.º 53/2006, de 7 de Dezembro, a lista do pessoal da Secretaria-Geral do Ministério das Obras Públicas, Transportes e Comunicações colocado em situação de mobilidade especial, anexa ao presente despacho, dele fazendo parte integrante, que agora se publica e que produz efeitos no dia seguinte ao da sua publicação.

7 de Agosto de 2008. — O Secretário-Geral, Santos Cardoso.

ANEXO

Lista dos funcionários da Secretaria-Geral do Ministério das Obras Públicas, Transportes e Comunicações colocados em situação de mobilidade especial

Nome	Vínculo	Grupo de pessoal	Carreira/Categoria	Escalaão	Índice
Fátima Rodrigues	Nomeação	Administrativo	Assistente Administrativo Especialista	5	337
Margarida da Silva Morgado	Nomeação	Administrativo	Assistente Administrativo Especialista	5	337
Maria Teresa Sotto Mayor Pedrosa Santos	Nomeação	Administrativo	Assistente Administrativo Especialista	5	337
Maria de Lourdes Ferreira Santos Silva Júnior	Nomeação	Administrativo	Assistente Administrativo Especialista	3	295
Alfredo José de Sousa Ramos	Nomeação	Administrativo	Assistente Administrativo Principal	5	269
Maria Ângela Dias Antunes Castro	Nomeação	Administrativo	Assistente Administrativo Principal	4	254
Maria de Fátima Sousa Ribeiro	Nomeação	Administrativo	Assistente Administrativo Principal	5	269
Floripes Martins Gaio Antunes	Nomeação	Auxiliar	Operador de reprografia	8	214
Maria Rosa Serrasqueiro Marques Pereira	Nomeação	Auxiliar	Telefonista	6	194