

**Resolução do Conselho de Ministros n.º 152/96**

Foi apresentada pela Direcção Regional do Ambiente e Recursos Naturais do Norte, nos termos do disposto no Decreto-Lei n.º 93/90, de 19 de Março, uma proposta de delimitação da Reserva Ecológica Nacional para a área do concelho de Arcos de Valdevez.

A Comissão da Reserva Ecológica Nacional pronunciou-se favoravelmente à delimitação proposta, nos termos do disposto no artigo 3.º do diploma atrás mencionado, no parecer consubstanciado em acta da reunião daquela Comissão, subscrita pelos representantes que a compõem.

Sobre a referida delimitação foi ouvida a Câmara Municipal de Arcos de Valdevez.

Considerando o disposto no Decreto-Lei n.º 93/90, de 19 de Março, com as alterações introduzidas pelos

Decretos-Leis n.ºs 316/90, de 13 de Outubro, 213/92, de 12 de Outubro, e 79/95, de 20 de Abril:

Assim:

Nos termos da alínea g) do artigo 202.º da Constituição, o Conselho de Ministros resolveu:

1 — Aprovar a delimitação da Reserva Ecológica Nacional do concelho de Arcos de Valdevez, com as áreas a integrar e a excluir identificadas na planta anexa à presente resolução e que dela faz parte integrante.

2 — A referida planta poderá ser consultada na Direcção Regional do Ambiente e Recursos Naturais do Norte.

Presidência do Conselho de Ministros, 14 de Agosto de 1996. — O Primeiro-Ministro, *António Manuel de Oliveira Guterres*.

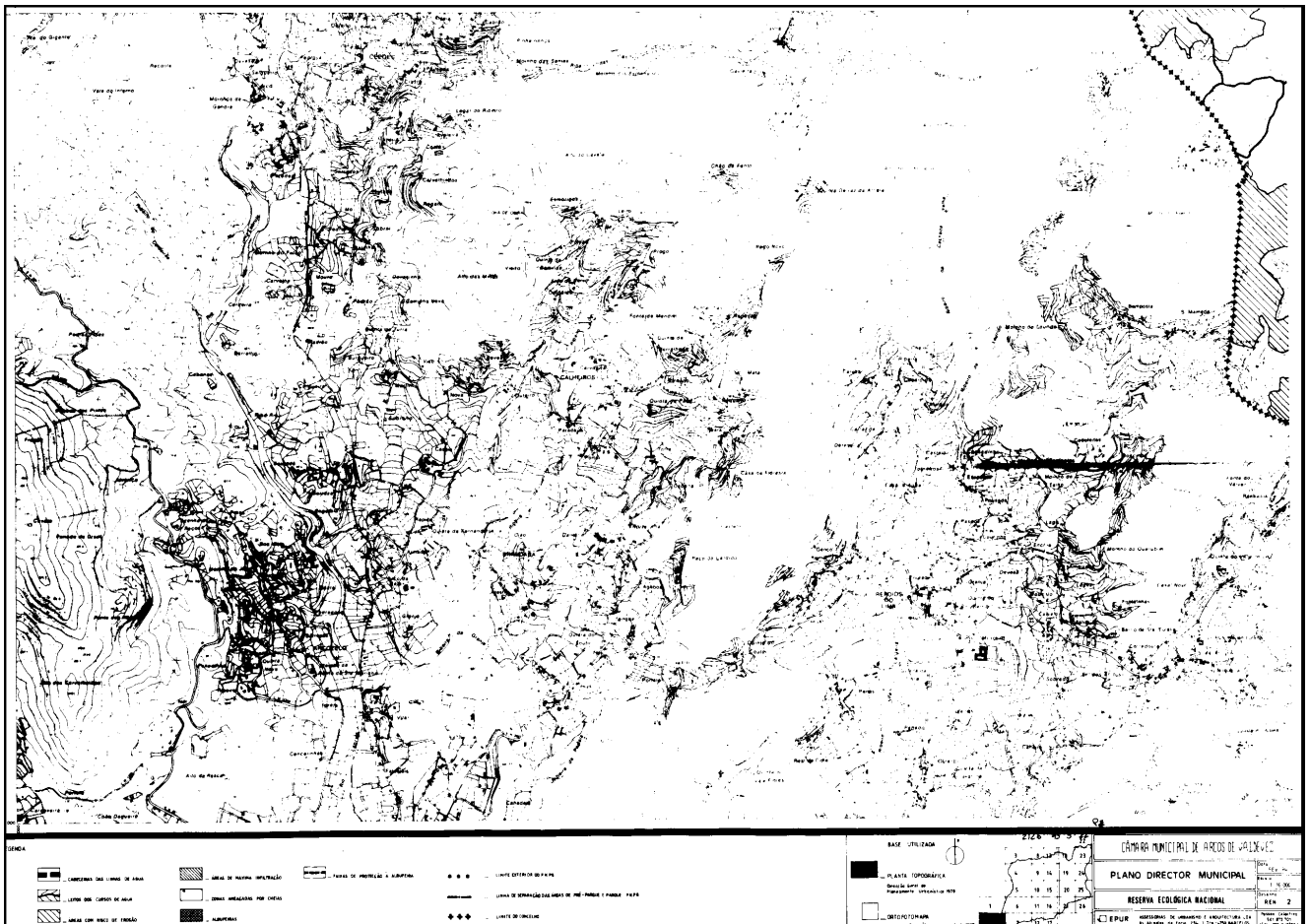
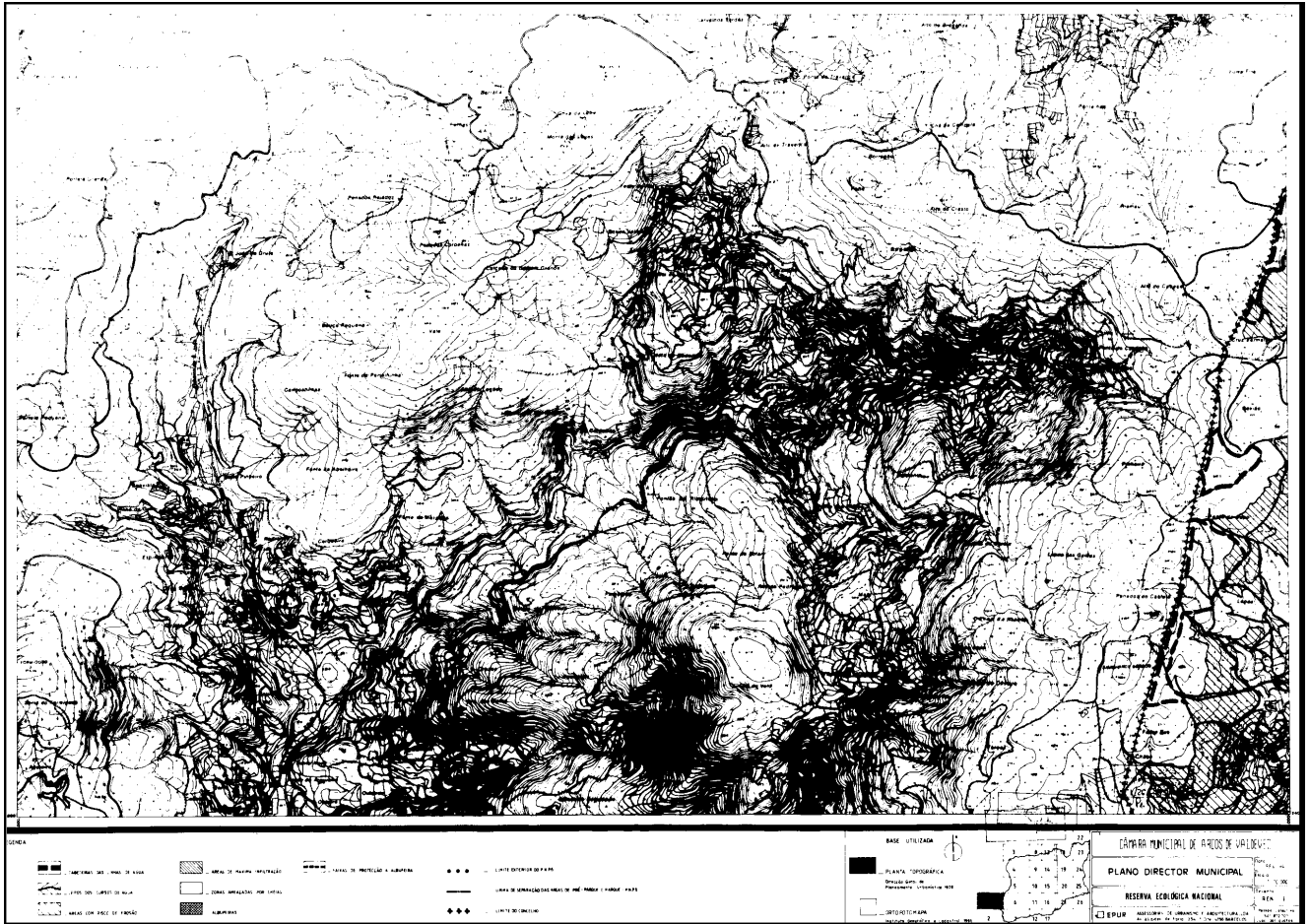

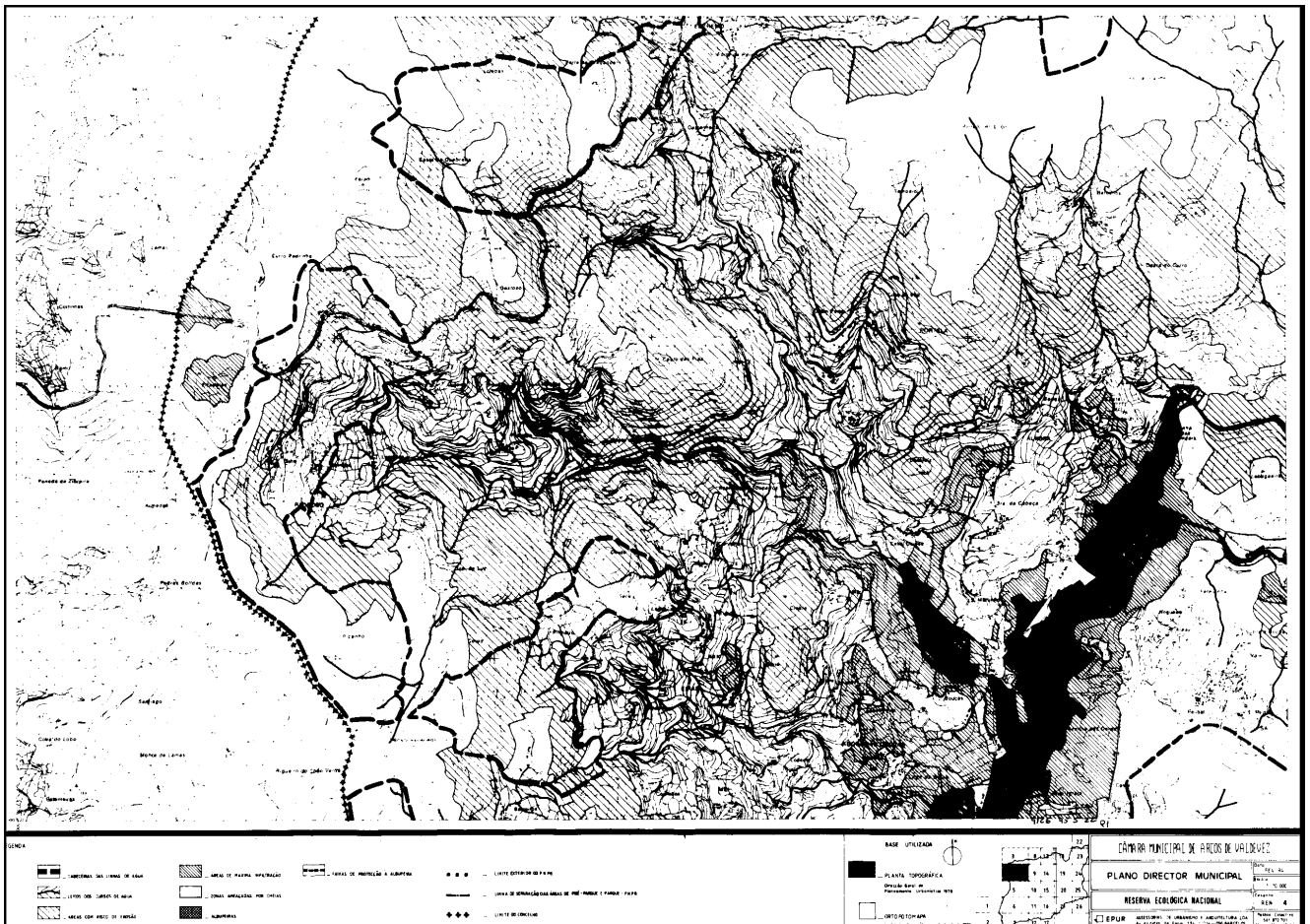
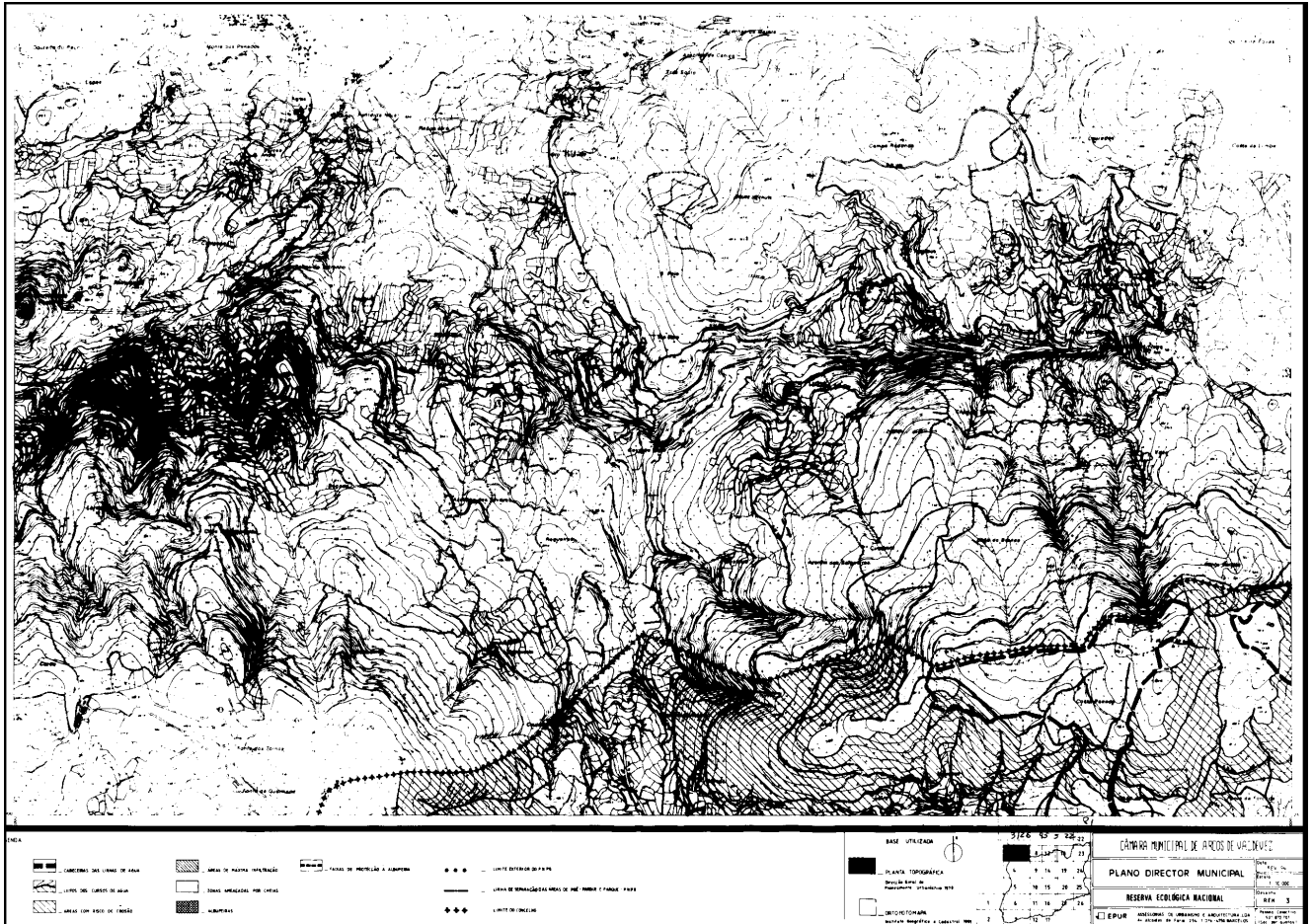



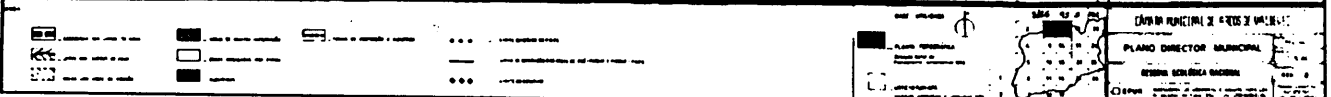
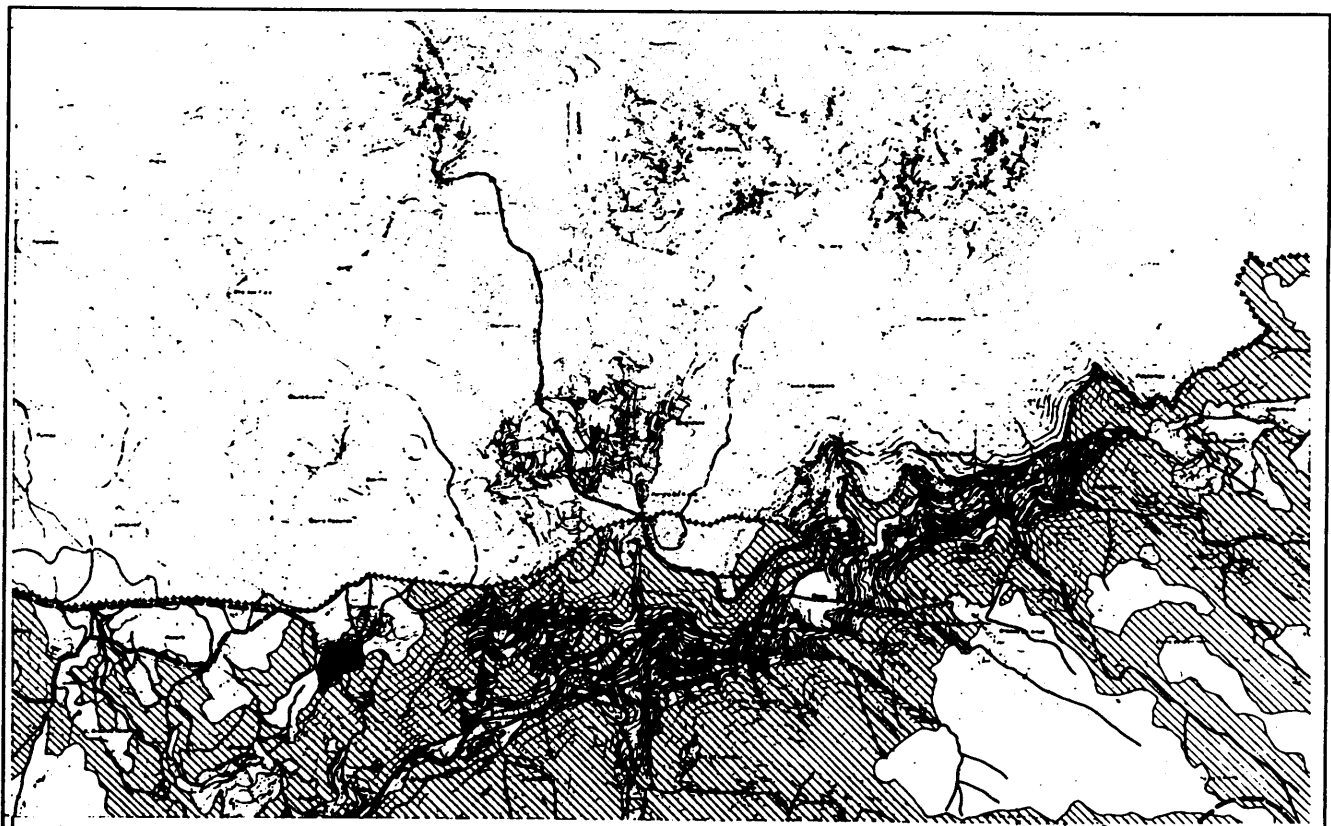
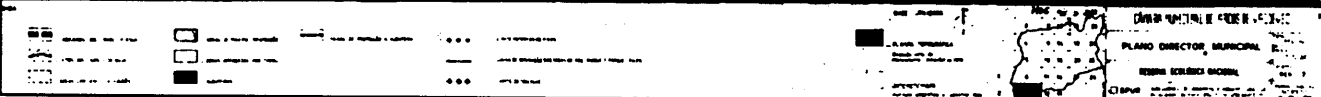

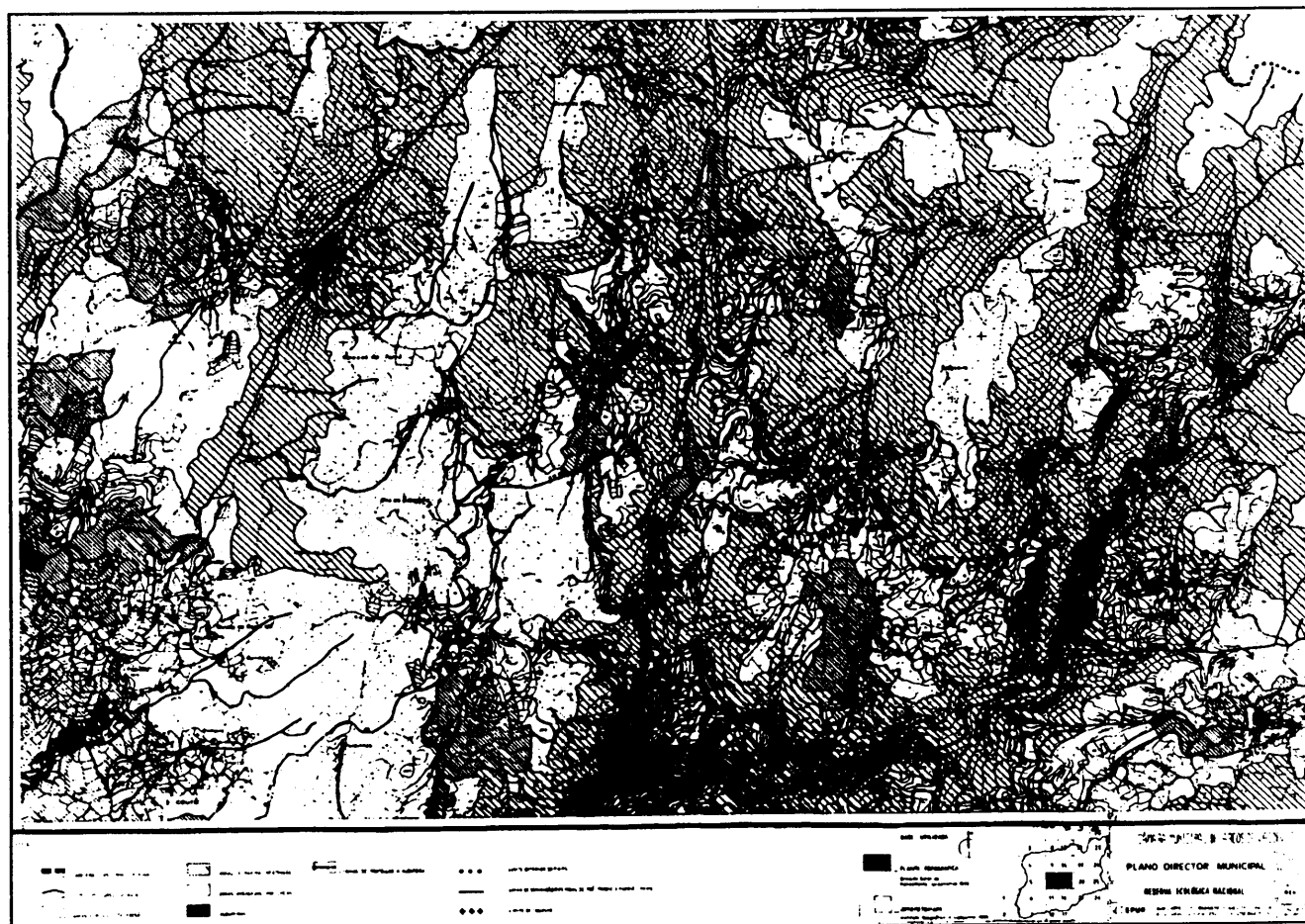
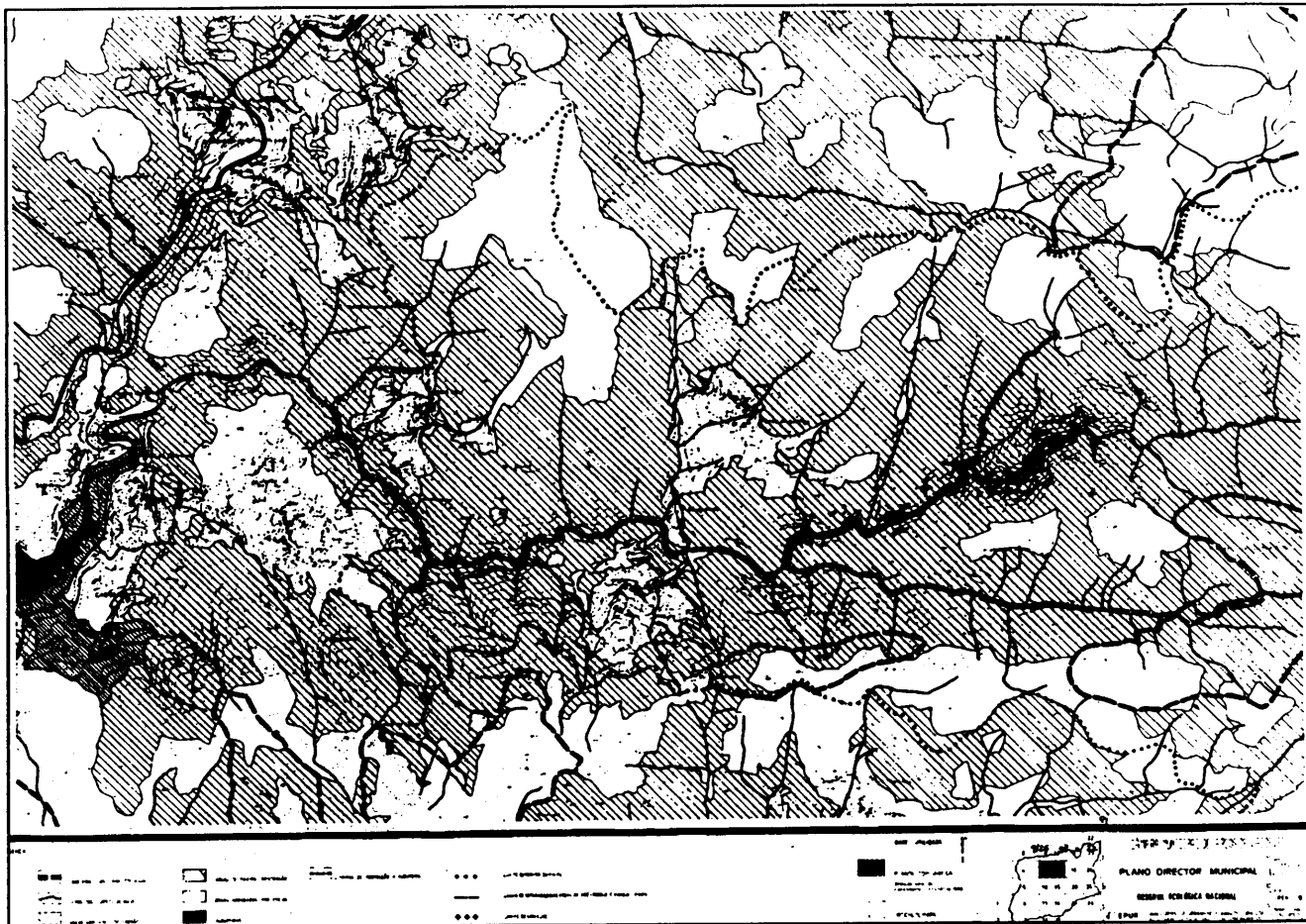

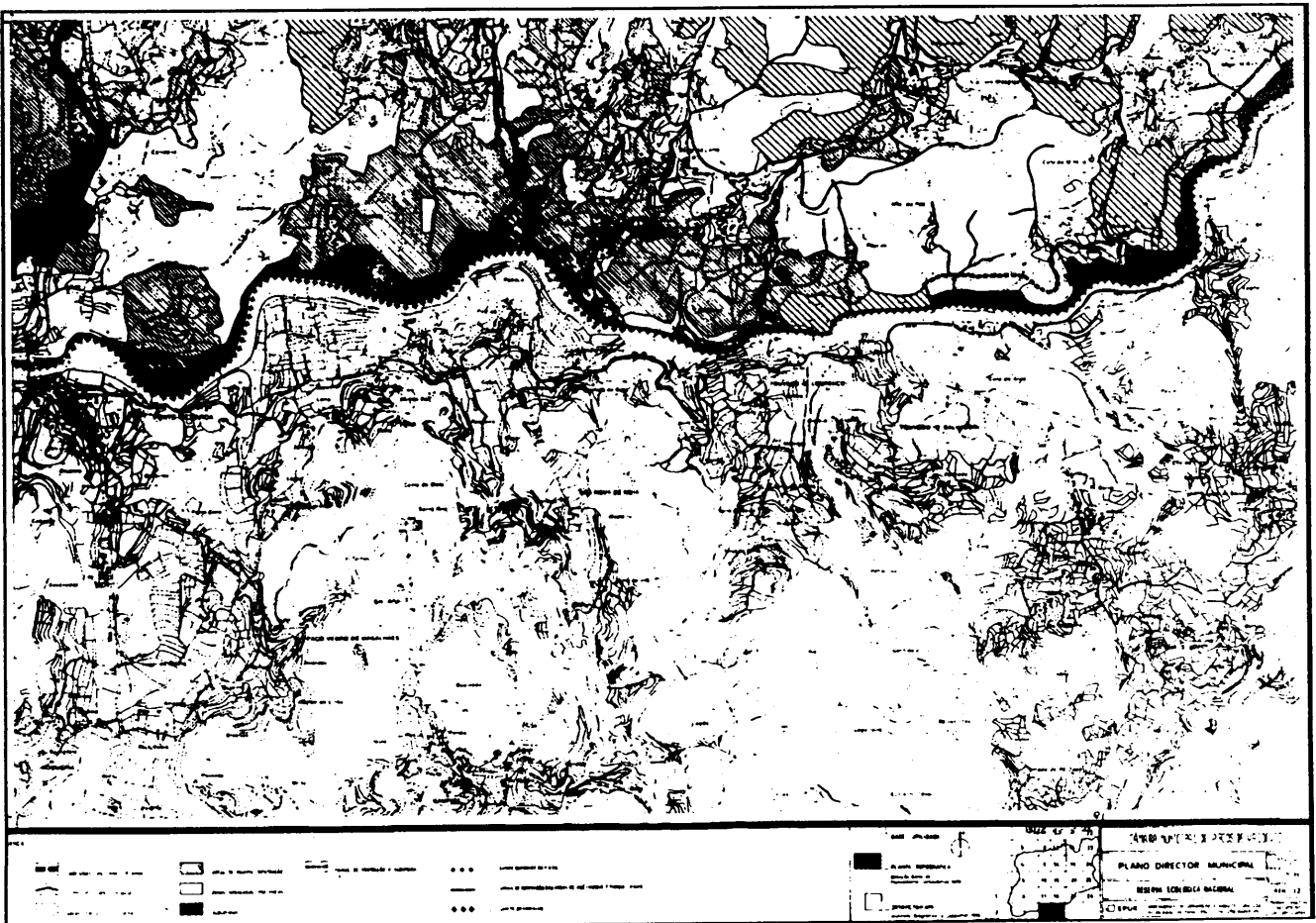
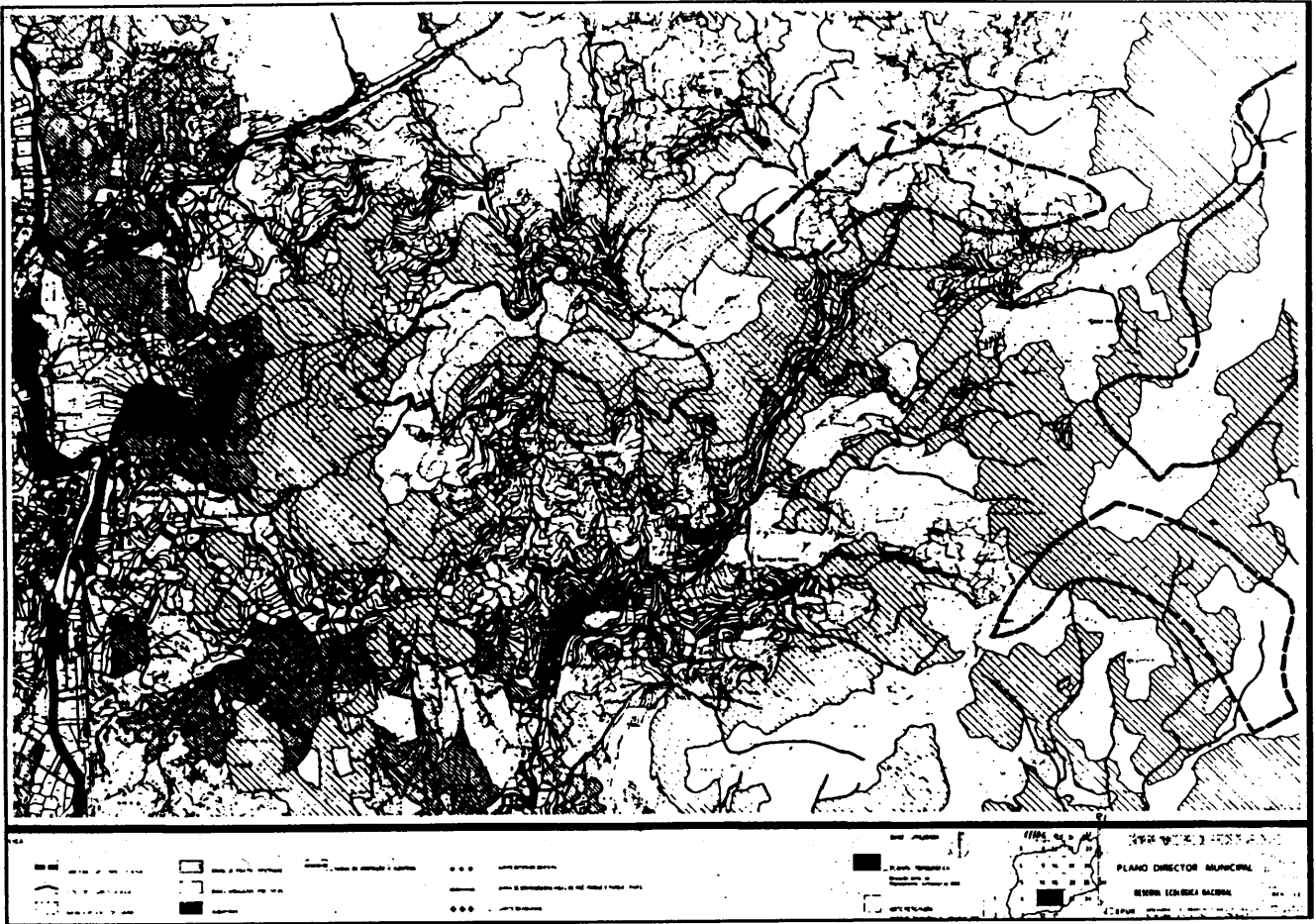













LEGENDA	<p>  ÁREAS DE NATUREZA IMPROTEGIDA   ÁREAS DE NATUREZA PROTEGIDA   ÁREAS DE NATUREZA ESPECIAL   ÁREAS DE NATUREZA SENSÍVEL   LINHA DE SEPARAÇÃO DAS ÁREAS DE NATUREZA PROTEGIDA E DE NATUREZA IMPROTEGIDA   LINHA DE SEPARAÇÃO DAS ÁREAS DE NATUREZA ESPECIAL E DE NATUREZA IMPROTEGIDA   LINHA DE SEPARAÇÃO DAS ÁREAS DE NATUREZA SENSÍVEL E DE NATUREZA IMPROTEGIDA   LINHA DE SEPARAÇÃO DAS ÁREAS DE NATUREZA PROTEGIDA E DE NATUREZA SENSÍVEL   LINHA DE SEPARAÇÃO DAS ÁREAS DE NATUREZA ESPECIAL E DE NATUREZA SENSÍVEL   LINHA DE SEPARAÇÃO DAS ÁREAS DE NATUREZA SENSÍVEL E DE NATUREZA PROTEGIDA         </p>	<p> <b>BASE UTILIZADA</b>    <b>PLANTA TOPOGRÁFICA</b>            Escala Geral de Planimetria: 1:50.000  <b>ORTOFOTOMAPA</b>            Escala Geral de Planimetria: 1:50.000         </p>	<p> <b>CARRIZO</b> DATA 1977  </p>	<p> <b>CÂMARA MUNICIPAL DE ARCOS DE VALDEVEZ</b>  <b>PLANO DIRECTOR MUNICIPAL</b>            RESERVA ECOLÓGICA NACIONAL  <b>EPUR</b> </p>
---------	---	--	--	---





<p><b>LEGENDA</b></p> <ul style="list-style-type: none"> <li> ÁREAS DE MÁXIMA INFILTRAÇÃO</li> <li> CARRETEIRAS DAS LINHAS DE ÁGUA</li> <li> ZONAS AMEAÇADAS POR CHEIAS</li> <li> LEITOS DOS CURSOS DE ÁGUA</li> <li> ALBUFERAS</li> <li> ÁREAS COM RISCO DE EROSIÃO</li> <li> FAIXAS DE PROTEÇÃO A ALBUFERA</li> <li> ÁREAS DE MÁXIMA INFILTRAÇÃO</li> <li> ZONAS AMEAÇADAS POR CHEIAS</li> <li> ALBUFERAS</li> <li> FAIXAS DE PROTEÇÃO A ALBUFERA</li> </ul>		<p>● ● ● LIMITE EXTERIOR DO PAPEL</p> <p>— LINHA DE SEPARAÇÃO DAS ÁREAS DE PNE PÁRQUE E PARQUE - P.A.P.R.</p> <p>◆ ◆ ◆ LIMITE DO CONCELHO</p>	<p><b>BASE UTILIZADA</b></p> <ul style="list-style-type: none"> <li> PLANTA TOPOGRÁFICA Direção Geral de Planeamento Urbanístico 1978</li> <li> ORTOFOTOMAPA INSTITUTO GEOGRÁFICO E CADEASTRAL 1981</li> </ul>	<p><b>CÂMARA MUNICIPAL DE ARCOS DE VALDEVEZ</b></p> <p><b>PLANO DIRECTOR MUNICIPAL</b></p> <p><b>RESERVA ECOLÓGICA NACIONAL</b></p> <p><b>EPUR</b> ASSESSORIA DE URBANISMO E ARQUITECTURA, Lda Av. Almeida da Rosa, 256, 1.º DO - 350 BARCELLOS</p>	<p>Data: FEV 96</p> <p>Escala: 1:10.000</p> <p>Desenho: REN 14</p> <p>Passo Colocação: 100 metros</p> <p>Proj. 200 metros</p>
--	--	---	--	---	---

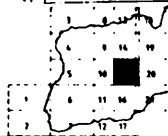

<p><b>LEGENDA</b></p> <ul style="list-style-type: none"> <li> ÁREAS DE ALTA IMPACTAÇÃO</li> <li> ÁREAS AMEAÇADAS POR CHEIAS</li> <li> ALBUFERRAS</li> <li> ÁREAS COM RISCO DE EROSIÃO</li> <li> LOCALIZ. ESTACION. DE PAPEI</li> <li> LINHA DE SEPARAÇÃO DAS ÁREAS DE PAPEI, FERRAS E FERRAS - P.A.P.A.</li> <li> LOCALIZ. DO CONCELHO</li> </ul>	<p><b>BASE UTILIZADA</b></p> <ul style="list-style-type: none"> <li> PLANTA TOPOGRÁFICA</li> <li> ORTOFOTOMAP</li> </ul>	<p>Q1 1326 45 5 22</p> 	<p><b>CÂMARA MUNICIPAL DE ALCOS DE VALDEVEZ</b></p> <p><b>PLANO DIRECTOR MUNICIPAL</b></p> <p><b>RESERVA ECOLÓGICA NACIONAL</b></p> <p><b>EPUR</b></p> <table border="1" style="float: right; font-size: small;"> <tr><td>FEV 96</td></tr> <tr><td>1 10 000</td></tr> <tr><td>REV 15</td></tr> </table>	FEV 96	1 10 000	REV 15
FEV 96						
1 10 000						
REV 15						



<b>LEGENDA</b> [Symbol] ... CARREIRAS DAS LINHAS DE ÁGUA [Symbol] ... LINHAS DAS CORTES DE ÁGUA [Symbol] ... ÁREAS COM RISCO DE EROSIÃO	[Symbol] ... ÁREAS DE ALTA INFILTRAÇÃO [Symbol] ... ZONAS ADEQUADAS PARA CRIAR [Symbol] ... ALBUFERÇAS [Symbol] ... ÁREAS DE PROTEÇÃO À ALBUFERÇA	[Symbol] ... LIMITE EXTENSO DE PAPEL [Symbol] ... LIMITE DE DISTRIBUIÇÃO DAS ÁREAS DE PROTEÇÃO E NÚMEROS 1-10-15-20 [Symbol] ... LIMITE DE BARRAGEM	<b>BASE UTILIZADA</b> [Symbol] ... PLANTA TOPOGRÁFICA Serviço Geral de Planeamento Urbanístico 1976 [Symbol] ... ORTOFOTOMÁ Serviço Aerofotogramétrico e Cartográfico		<b>CÂMARA MUNICIPAL DE ALCÓCERES DE VALDEVEZ</b>	
					<b>PLANO DIRECTOR MUNICIPAL</b>	
				<b>RESERVA ECOLÓGICA NACIONAL</b>		RES. 16
				<input type="checkbox"/> EPUR		ANEXO Nº 1 ANEXO Nº 2 ANEXO Nº 3 ANEXO Nº 4 ANEXO Nº 5 ANEXO Nº 6 ANEXO Nº 7 ANEXO Nº 8 ANEXO Nº 9 ANEXO Nº 10 ANEXO Nº 11 ANEXO Nº 12 ANEXO Nº 13 ANEXO Nº 14 ANEXO Nº 15 ANEXO Nº 16 ANEXO Nº 17 ANEXO Nº 18 ANEXO Nº 19 ANEXO Nº 20 ANEXO Nº 21 ANEXO Nº 22 ANEXO Nº 23 ANEXO Nº 24 ANEXO Nº 25 ANEXO Nº 26 ANEXO Nº 27 ANEXO Nº 28 ANEXO Nº 29 ANEXO Nº 30 ANEXO Nº 31 ANEXO Nº 32 ANEXO Nº 33 ANEXO Nº 34 ANEXO Nº 35 ANEXO Nº 36 ANEXO Nº 37 ANEXO Nº 38 ANEXO Nº 39 ANEXO Nº 40 ANEXO Nº 41 ANEXO Nº 42 ANEXO Nº 43 ANEXO Nº 44 ANEXO Nº 45 ANEXO Nº 46 ANEXO Nº 47 ANEXO Nº 48 ANEXO Nº 49 ANEXO Nº 50 ANEXO Nº 51 ANEXO Nº 52 ANEXO Nº 53 ANEXO Nº 54 ANEXO Nº 55 ANEXO Nº 56 ANEXO Nº 57 ANEXO Nº 58 ANEXO Nº 59 ANEXO Nº 60 ANEXO Nº 61 ANEXO Nº 62 ANEXO Nº 63 ANEXO Nº 64 ANEXO Nº 65 ANEXO Nº 66 ANEXO Nº 67 ANEXO Nº 68 ANEXO Nº 69 ANEXO Nº 70 ANEXO Nº 71 ANEXO Nº 72 ANEXO Nº 73 ANEXO Nº 74 ANEXO Nº 75 ANEXO Nº 76 ANEXO Nº 77 ANEXO Nº 78 ANEXO Nº 79 ANEXO Nº 80 ANEXO Nº 81 ANEXO Nº 82 ANEXO Nº 83 ANEXO Nº 84 ANEXO Nº 85 ANEXO Nº 86 ANEXO Nº 87 ANEXO Nº 88 ANEXO Nº 89 ANEXO Nº 90 ANEXO Nº 91 ANEXO Nº 92 ANEXO Nº 93 ANEXO Nº 94 ANEXO Nº 95 ANEXO Nº 96 ANEXO Nº 97 ANEXO Nº 98 ANEXO Nº 99 ANEXO Nº 100

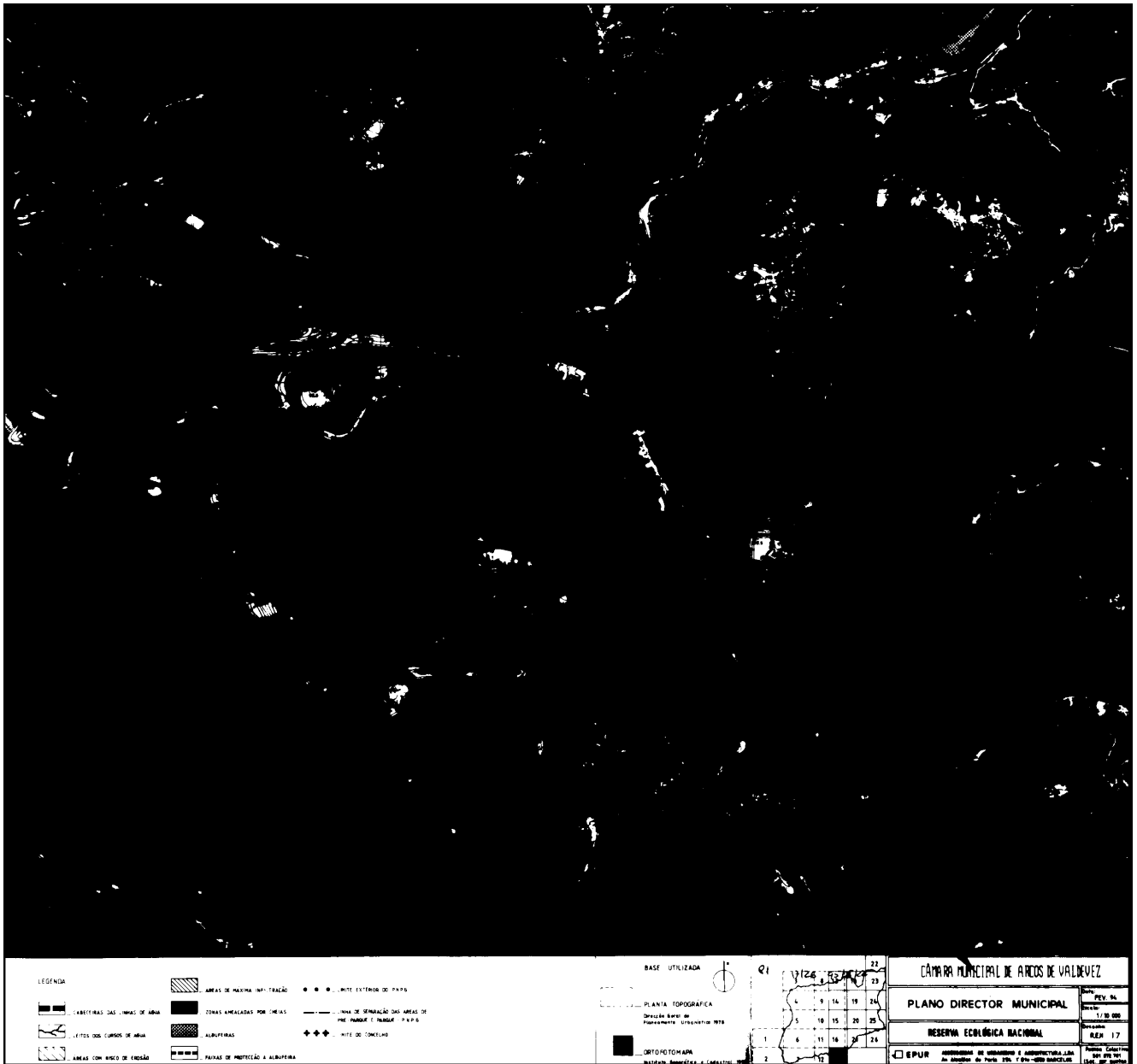

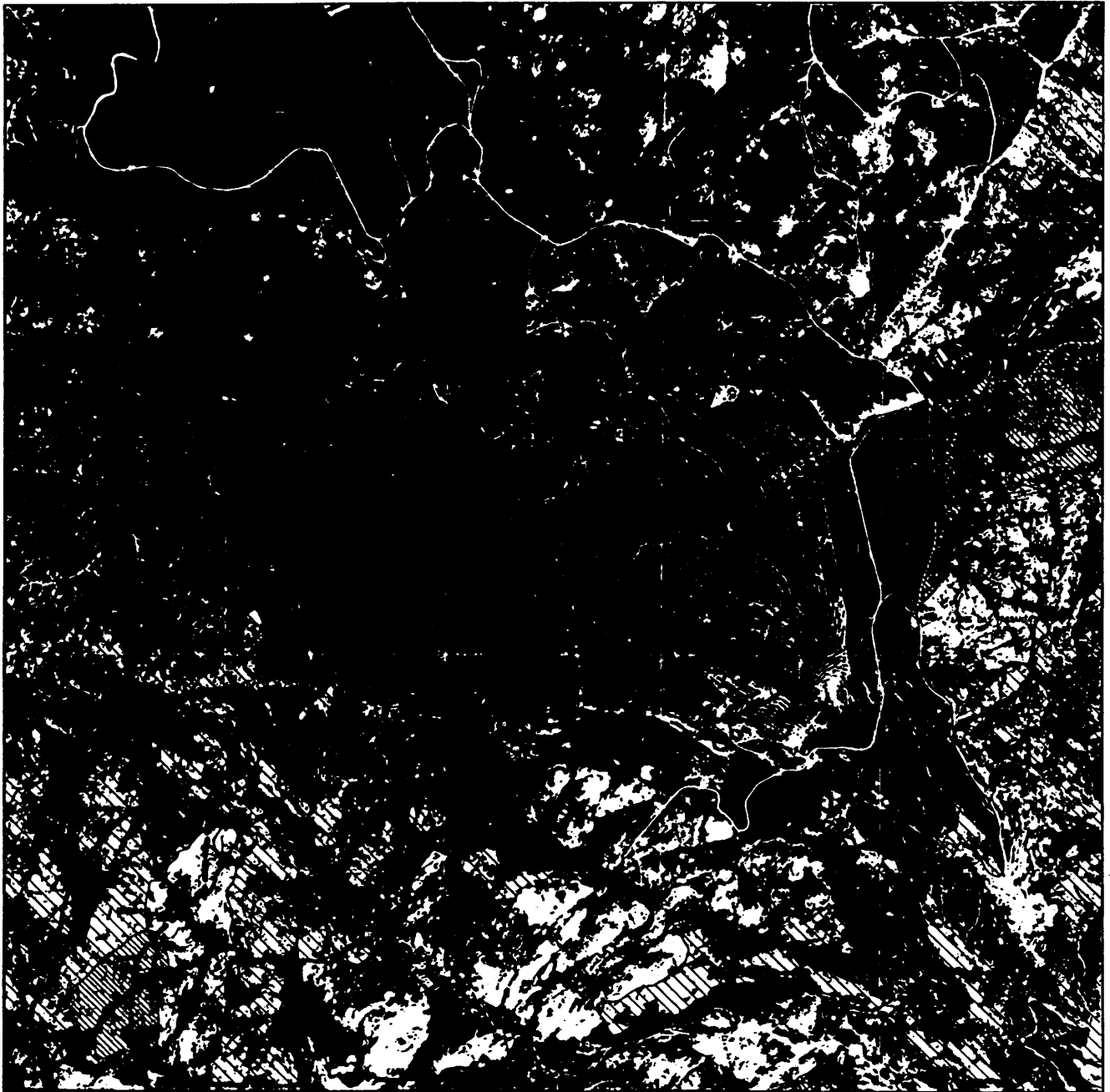

<b>LEGENDA</b>	ÁREAS DE NATUREZA AFILIAÇÃO	...LIMITE EXTERNO DO PLANO
...LIMITE DAS ÁREAS DE ZONA	ZONAS AMEAÇADAS POR CORTES	...LIMITE DE DETERMINAÇÃO DAS ÁREAS DE PLANO E PLANOS P.A.P.S.
...LIMITE DAS ÁREAS DE ZONA	ALUVIÓTIPOS	...LIMITE DE CONCELHO
ÁREAS COM OBRAS DE ENCAIXE	ÁREAS DE PROTEÇÃO & ALUVIÓTIPOS	

**BASE UTILIZADA**

PLANTA TOPOGRÁFICA  
Escala: 1:50.000  
Projecção: UTM  
Datum: WGS 84

ORTOFOTOGRAFIA  
Escala: 1:25.000

**CÂMARA MUNICIPAL DE ARCOS DE VALSÉQUE**

**PLANO DIRECTOR MUNICIPAL**

**RESERVA ECOLÓGICA NACIONAL**

**EPUR**

SECRETARIA DE AMBIENTE E AGRICULTURA LOCAL  
AL. GARRAS, 25 - 1200-000 LISBOA

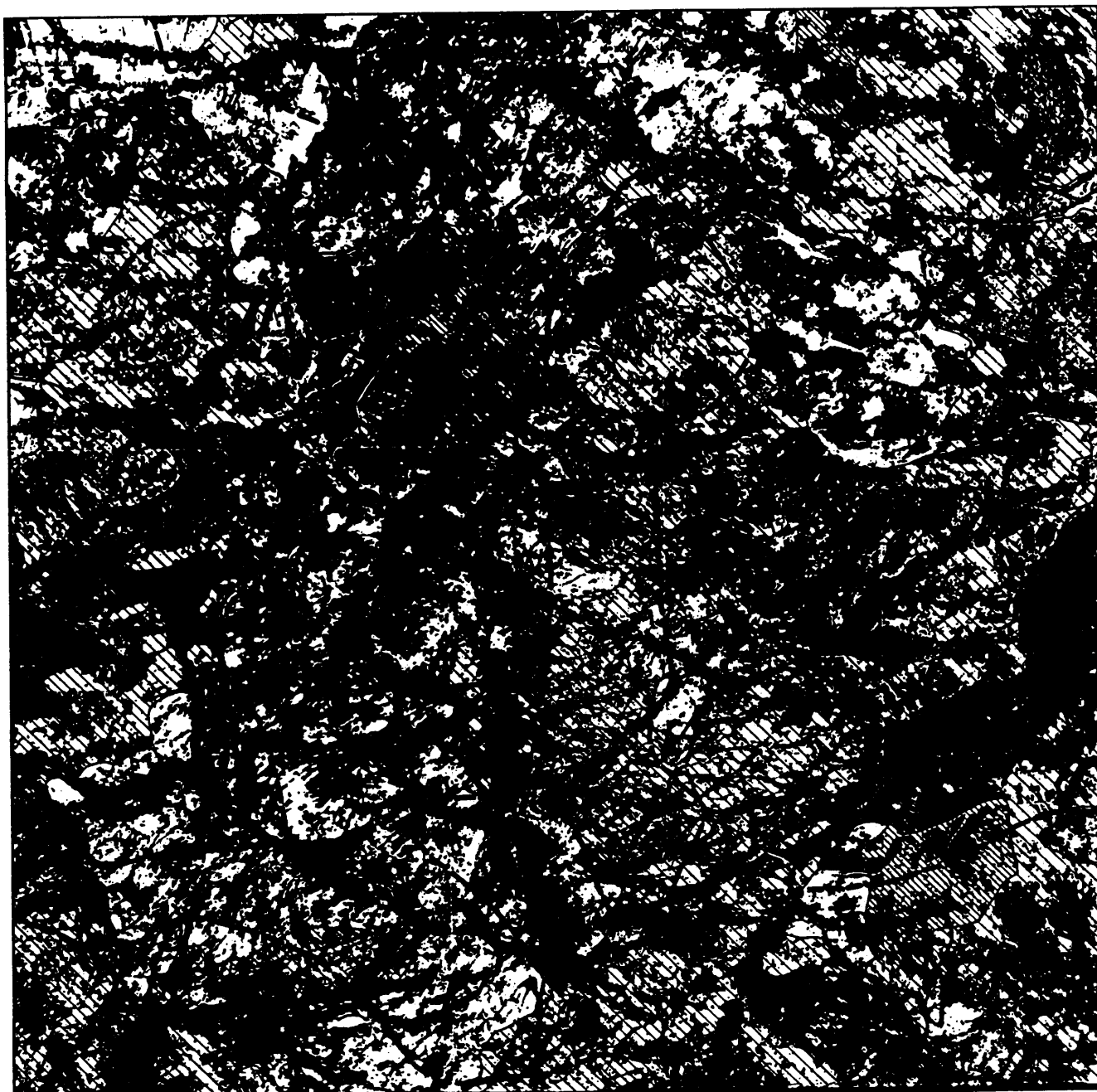

**LEGENDA**

	ÁREAS DE MÁXIMA IMPACTAÇÃO		ÁREAS EXTERNAS DO P.O.P.S.
	ÁREAS DAS ZONAS URBANAS DE ÁGUA		ÁREAS DE SEPARAÇÃO DAS ÁREAS DE PROTEÇÃO E NÚCLEO - P.O.P.S.
	ÁREAS DAS ZONAS DE ÁGUA		ÁREAS DE CIRCUNSCRIÇÃO
	ÁREAS DAS ZONAS DE PROTEÇÃO E NÚCLEO		ÁREAS DE PROTEÇÃO E NÚCLEO
	ÁREAS DE PROTEÇÃO E NÚCLEO		

**BASE UTILIZADA**

PLANTA TOPOGRÁFICA  
Escala: 1:50.000  
Geoprocessamento: 1995

**ORTOFOTOPANO**  
Escala: 1:50.000  
Geoprocessamento: 1995

**PLANO DIRECTOR MUNICIPAL**

**RESERVA ECOLÓGICA NACIONAL**

**EPUR**

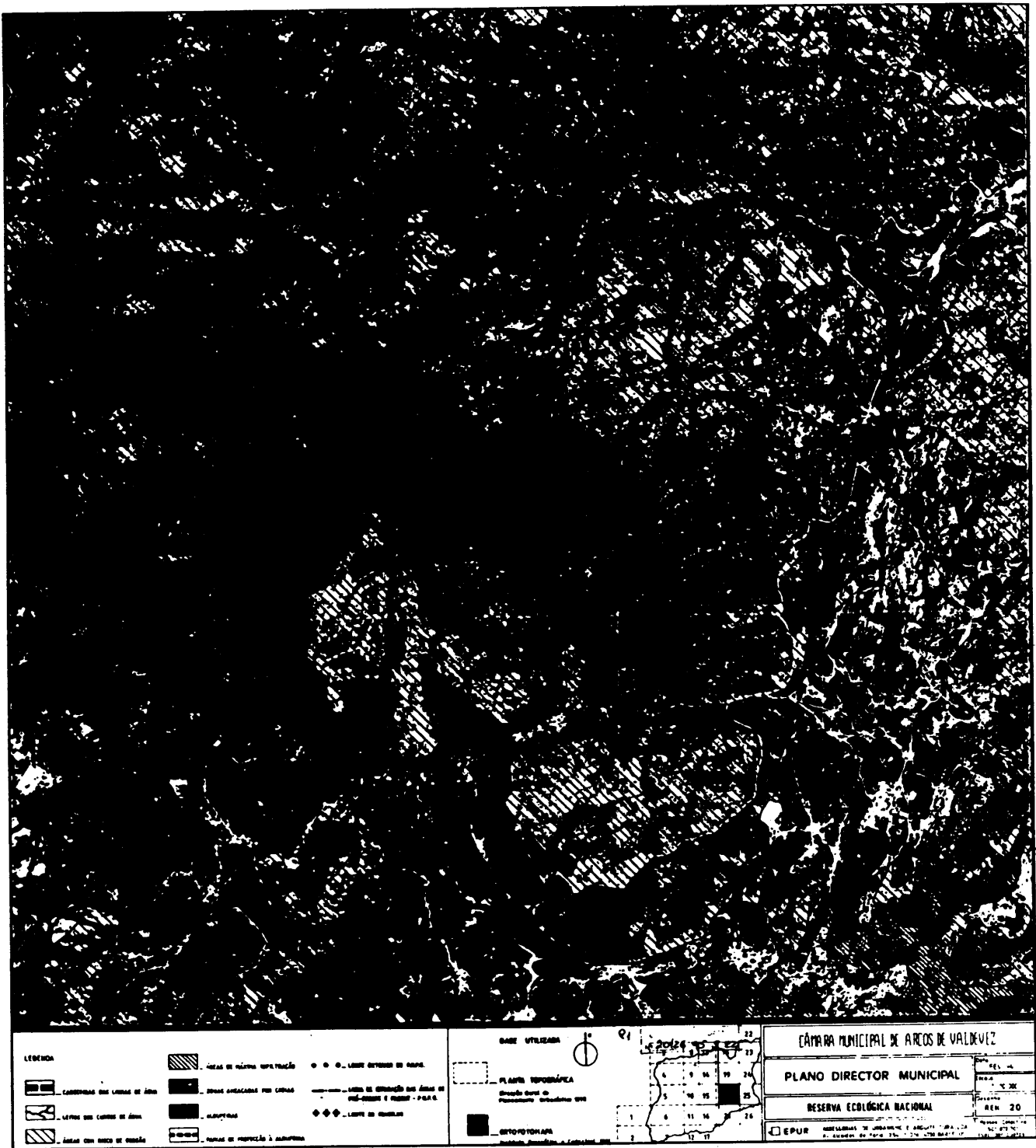



<b>LEGENDA</b> ■ ÁREAS DE MONTAÑA ESPECIALIZADA ■ CAMBIOS DEL LIMITE DE SIERRA ■ LINEAS DEL LIMITE DE SIERRA ■ ÁREAS CON RIESGO DE DESLIZAMIENTO ■ ÁREAS DE MONTAÑA ESPECIALIZADA ■ ÁREAS DE MONTAÑA ESPECIALIZADA ■ ÁREAS DE MONTAÑA ESPECIALIZADA		<b>BASE UTILIZADA</b> ■ PLANO TOPOGRÁFICO ■ ORTOFOTOGRAFIA		91 		<b>CÁMARA MUNICIPAL DE ARECOS DE VALNEVEZ</b> <b>PLANO DIRECTOR MUNICIPAL</b> RESERVA ECOLÓGICA NACIONAL EPUR		REV. N.º 1/1996 PLAN 21
--	--	--	--	--------	--	--	--	----------------------------------





<b>LEGENDA</b> ÁREA DE ALTA IMPACTAÇÃO CARRETERAS DE TERCEIRA CLASSE LINHAS DE FERROVIÁRIAS ÁREAS COM RISCO DE INUNDACÃO ÁREAS APROPRIADAS PARA URBANIZAÇÃO ALBUFERRAS PARQUES DE PROTEÇÃO E RECREAÇÃO		<b>DATA: 1996</b>   	<b>CÂMARA MUNICIPAL DE ARCOS DE VALDEVEZ</b> <b>PLANO DIRECTOR MUNICIPAL</b> <b>RESERVA ECOLÓGICA NACIONAL</b> EPUR	Data: FEV 04 Escala: 1:10 000 Nº: 22 Direcção Regional do Ambiente e Ordenamento do Território do Alentejo
---	--	-------------------------------	--	---

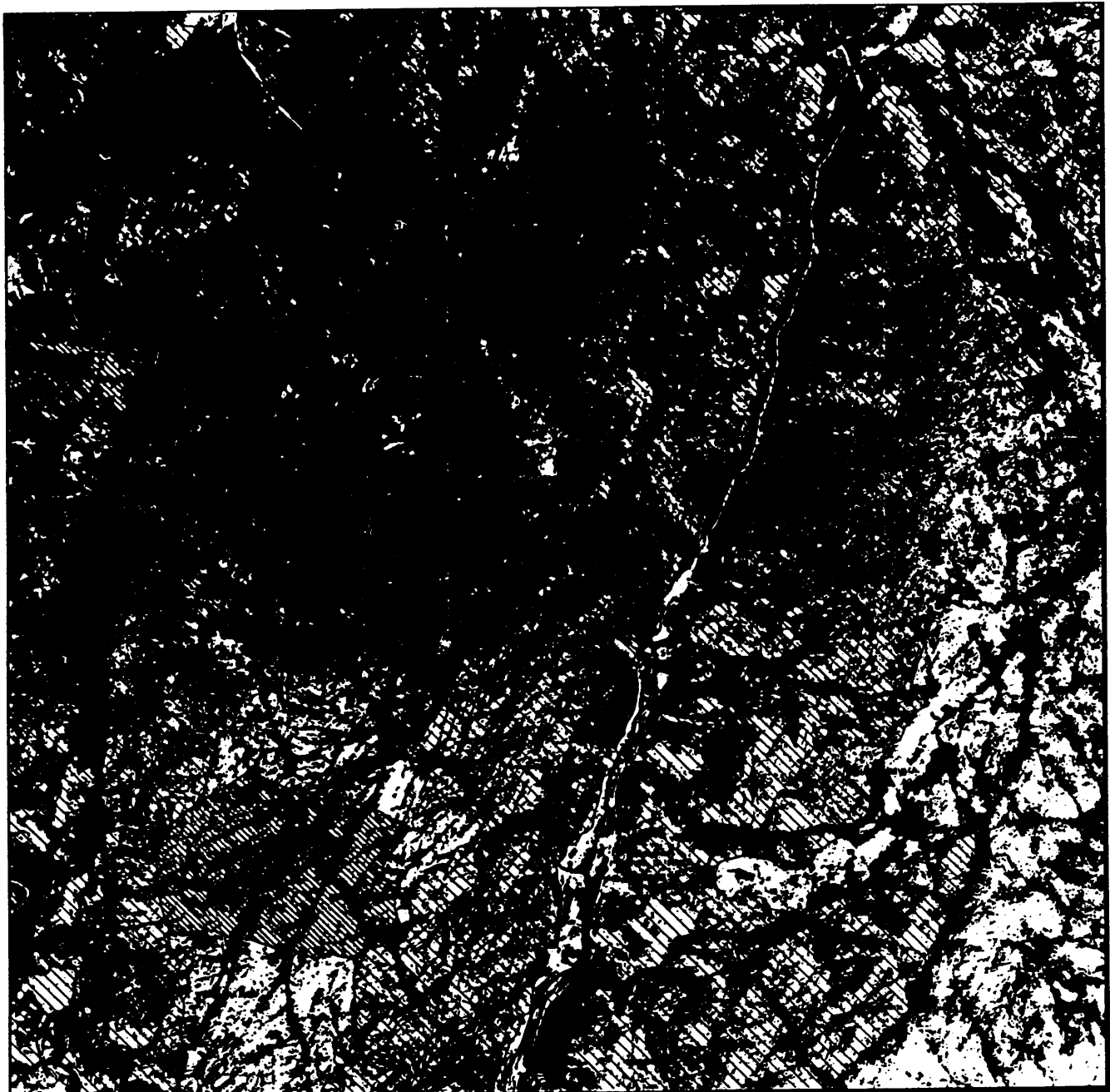

<b>LEGENDA</b>	ÁREAS DE RESERVA REPTILICIDA	LINHAS EXTERNAS DO PAPEL
CAPSOTERRAS DAS LINHAS DE ÁGUA	ZONAS ATRACADAS POR CERROS	LINHAS DE TENDÊNCIA DAS LINHAS DE ATRACADA E MONTES - P.A.P.S.
LINHAS DAS CARRAS DE ÁGUA	ALBUFERRAS	LINHAS DE CERCLOS
ÁREAS COM BARRIO DE PRAIA	PARQUES DE PROTEÇÃO E ADEQUAÇÃO	

**BASE UTILIZADA**

0°

**PLANTA TOPOGRÁFICA**  
Direcção Geral do Planeamento Territorial 1974

**ORTOFOTOMAPA**  
Instituto Geográfico e Cartográfico 1974

**CÂMARA MUNICIPAL DE AROES DE VAZEM**

**PLANO DIRECTOR MUNICIPAL**

**RESERVA ECOLÓGICA NACIONAL**

EPUR

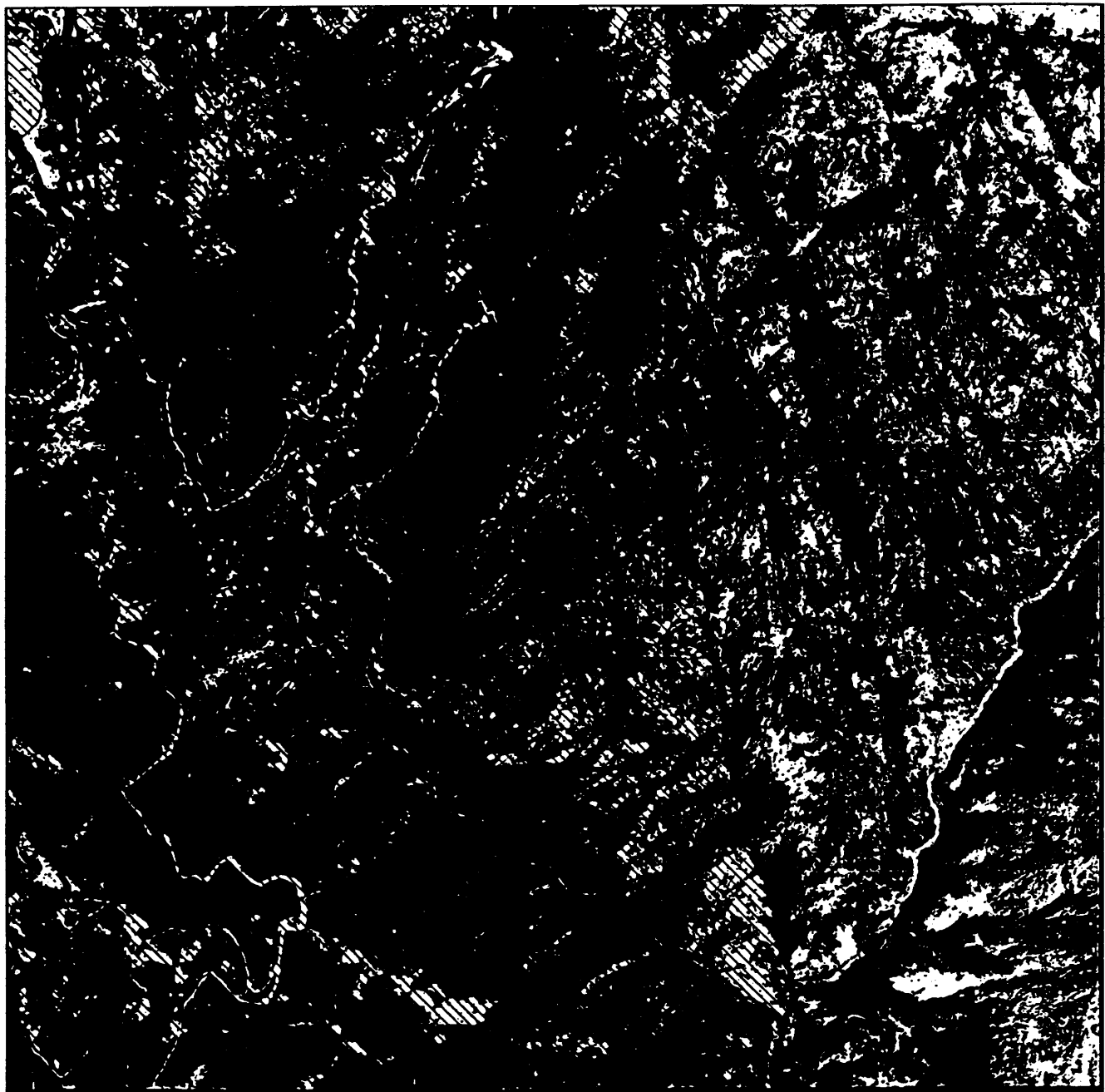

<p><b>LEGENDA</b></p> <p> ÁREAS DE MÁXIMA IMPERMEABILIZAÇÃO</p> <p> CARACTERÍSTICAS DAS LINHAS DE ÁGUA</p> <p> LINHAS DOS CORREIOS DE ÁGUA</p> <p> ÁREAS COM RISCO DE INUNDAÇÃO</p> <p> ÁREAS DE MÁXIMA IMPERMEABILIZAÇÃO</p> <p> ZONAS ASSOCIADAS POR CÉLULAS</p> <p> ALBUFERRAS</p> <p> ZONAS DE PROTEÇÃO À ALBUFERRA</p> <p> LINHA DE FORTIFICAÇÃO DO MAPA</p> <p> LINHA DE SEPARAÇÃO DAS ÁREAS DE PROTEÇÃO E RISCO - P.E.P.A.</p> <p> LINHA DE CANCELAS</p>		<p><b>BASE UTILIZADA</b></p> <p> PLANTA TOPOGRÁFICA</p> <p> ORTOFOTOMAPAS</p> <p><small>Ortofoto Serviço de Planificação Territorial do IGP</small></p> <p><small>Ortofoto Serviço de Cartografia do IGP</small></p>	<p><b>CÂMARA MUNICIPAL DE ARCOS DE VAZQUEZ</b></p> <p><b>PLANO DIRECTOR MUNICIPAL</b></p> <p><b>RESERVA ECOLÓGICA NACIONAL</b></p> <p><b>EPUR</b></p> <table border="1"> <tr> <td>RELAÇÃO Nº</td> <td>24</td> </tr> <tr> <td>RELAÇÃO Nº</td> <td>24</td> </tr> <tr> <td>RELAÇÃO Nº</td> <td>24</td> </tr> </table> <p><small>ANEXO Nº 10 - ANEXO Nº 10 - ANEXO Nº 10</small></p> <p><small>ANEXO Nº 10 - ANEXO Nº 10 - ANEXO Nº 10</small></p>	RELAÇÃO Nº	24	RELAÇÃO Nº	24	RELAÇÃO Nº	24
RELAÇÃO Nº	24								
RELAÇÃO Nº	24								
RELAÇÃO Nº	24								

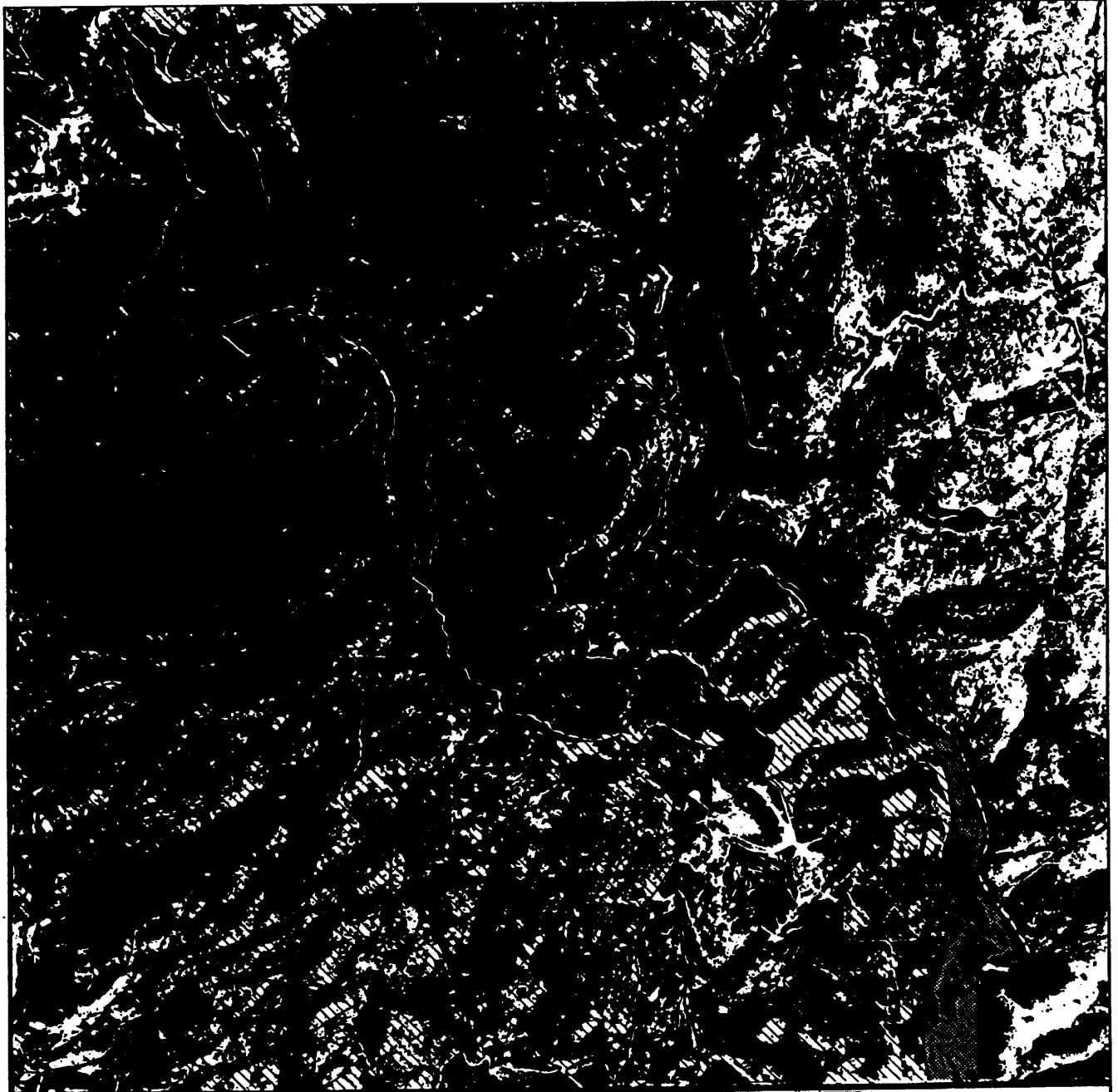

<p><b>LEGENDA</b></p> <ul style="list-style-type: none"> <li> ÁREAS DE MÁXIMA INFILTRAÇÃO</li> <li> ZONAS AMEAÇADAS POR ENCHIDAS</li> <li> ALBUFERRAS</li> <li> ÁREAS COM RISCO DE EROSIÃO</li> <li> LIMITE ESTERIOR DO PAÍS</li> <li> LÍMITE DE SEPARAÇÃO DAS ÁREAS DE MONTANHA E PLANÍCIE (P.M.P.)</li> <li> LIMITE DO MUNICÍPIO</li> <li> ORTORETOCHAMA</li> </ul>	<p><b>BASE UTILIZADA</b></p> <ul style="list-style-type: none"> <li> PLANTA TOPOGRÁFICA</li> <li><small>Divisão Geral de Planeamento Urbanístico 1976</small></li> <li> ORTORETOCHAMA</li> <li><small>INAGRA, BRUNNENBERG &amp; ASSOCIADOS, 1982</small></li> </ul>		<p>CÂMARA MUNICIPAL DE FREIXOS DE VASCOUS</p> <p><b>PLANO DIRECTOR MUNICIPAL</b></p> <p>RESERVA ECOLÓGICA NACIONAL</p> <p>REN 25</p> <p>EPUR</p>
---	---	--	--



	<p>BASE UTILIZADA</p> <p>PROTEÇÃO AMBIENTAL</p> <p>PROTEÇÃO DE ÁREAS DE INTERESSE AMBIENTAL</p> <p>PROTEÇÃO DE ÁREAS DE INTERESSE AMBIENTAL</p>		<p>CÂMARA MUNICIPAL DE AROCA DO VALE</p> <p>PLANO DIRECTOR MUNICIPAL</p> <p>RESERVA ECOLÓGICA NACIONAL</p> <p>2016</p>
--	---	--	--