

PRESIDÊNCIA DO CONSELHO DE MINISTROS

Resolução do Conselho de Ministros n.º 144/96

Foi apresentada pela Direcção Regional do Ambiente e Recursos Naturais do Norte, nos termos do disposto no Decreto-Lei n.º 93/90, de 19 de Março, uma proposta de delimitação da Reserva Ecológica Nacional para a área do concelho de Paredes de Coura.

A Comissão da Reserva Ecológica Nacional pronunciou-se favoravelmente à delimitação proposta, nos termos do disposto no artigo 3.º do diploma atrás mencionado, no parecer consubstanciado em acta da reunião daquela Comissão, subscrita pelos representantes que a compõem.

Sobre a referida delimitação foi ouvida a Câmara Municipal de Paredes de Coura.

Considerando o disposto no Decreto-Lei n.º 93/90, de 19 de Março, com as alterações introduzidas pelos Decretos-Leis n.ºs 316/90, de 13 de Outubro, 213/92, de 12 de Outubro, e 79/95, de 20 de Abril:

Assim:

Nos termos da alínea g) do artigo 202.º da Constituição, o Conselho de Ministros resolveu:

1 — Aprovar a delimitação da Reserva Ecológica Nacional do concelho de Paredes de Coura, com as áreas a integrar e a excluir identificadas na planta anexa à presente resolução e que dela faz parte integrante.

2 — A referida planta poderá ser consultada na Direcção Regional do Ambiente e Recursos Naturais do Norte.

Presidência do Conselho de Ministros, 14 de Agosto de 1996. — O Primeiro-Ministro, *António Manuel de Oliveira Guterres*.

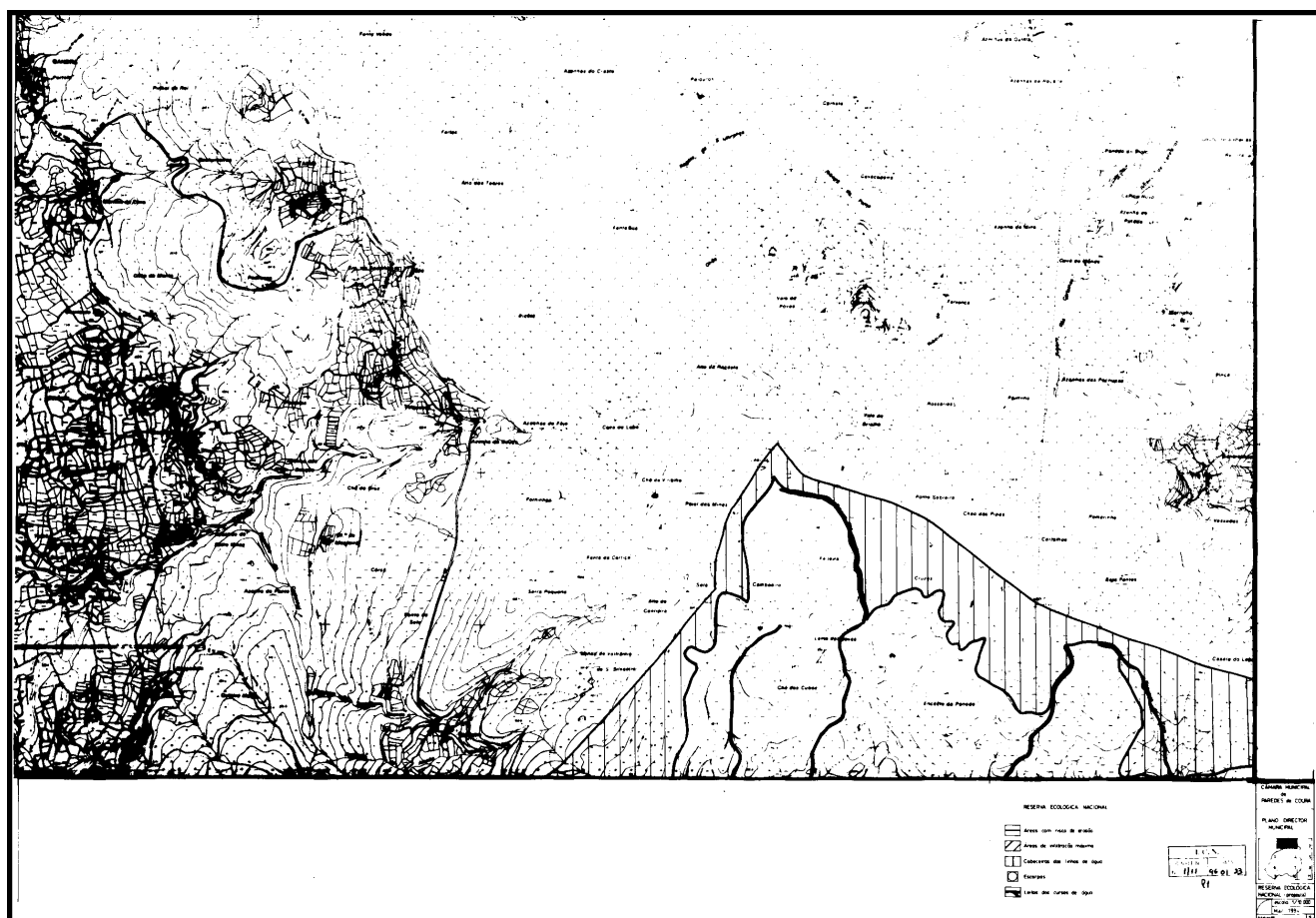

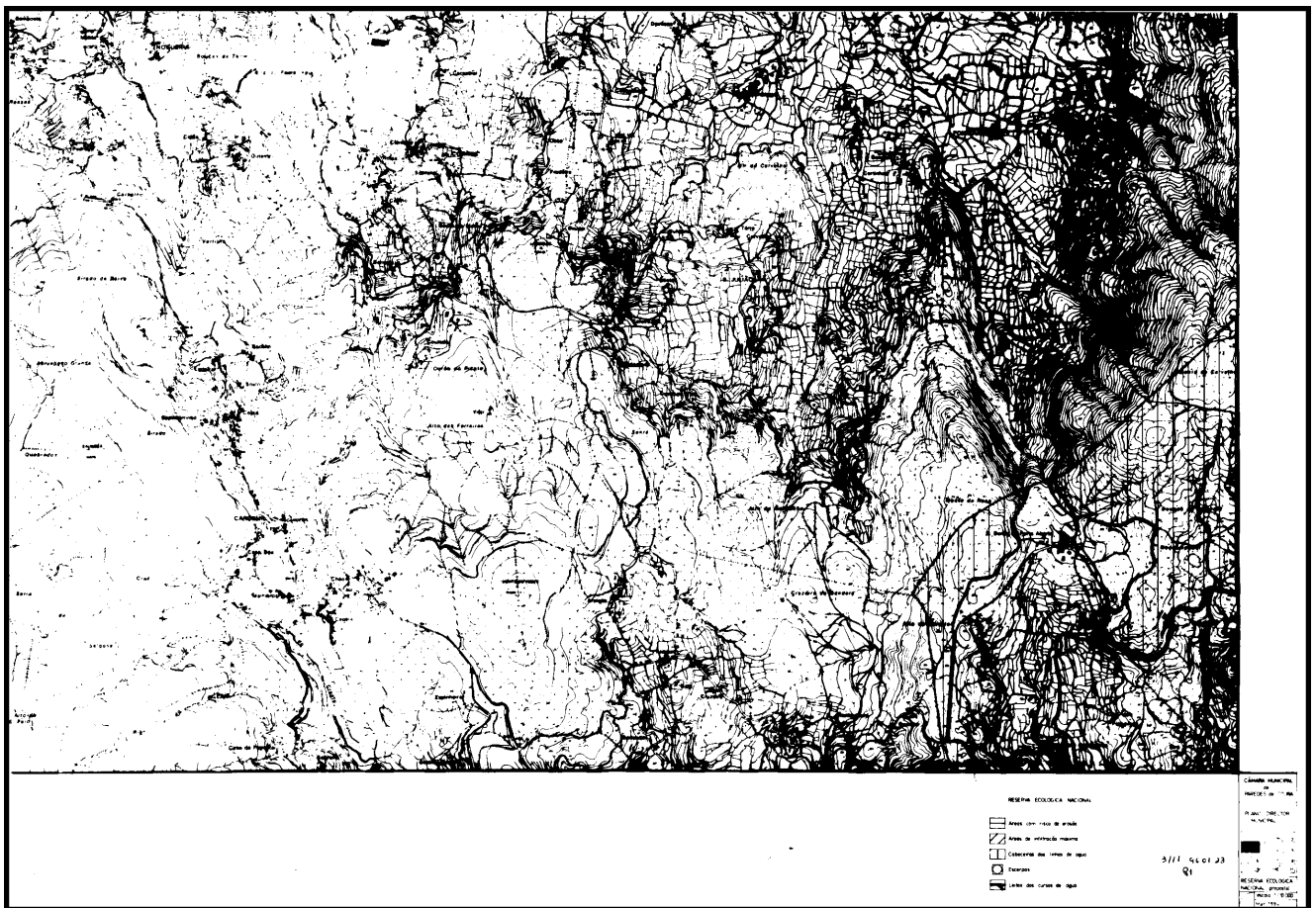
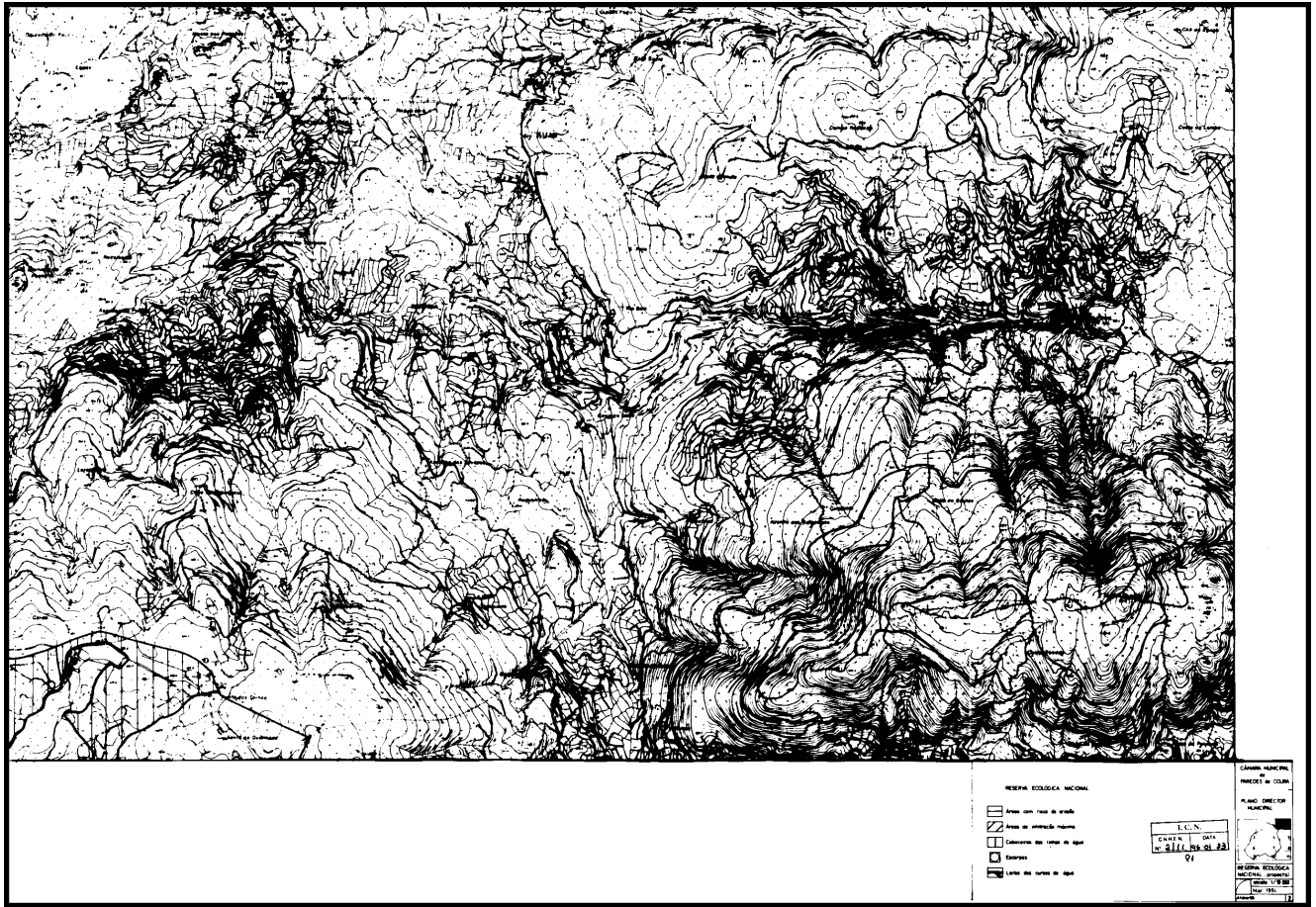

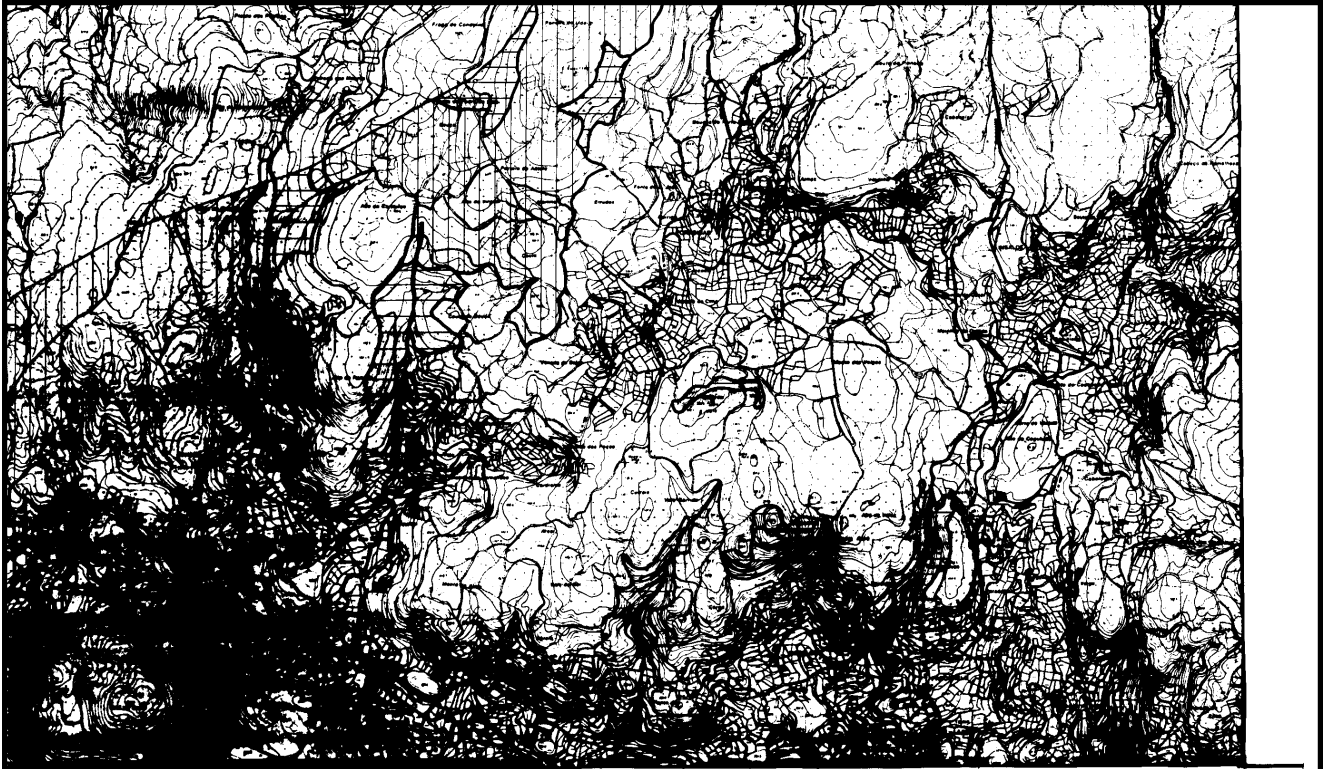

RESERVA ECOLÓGICA NACIONAL

[Symbol]	Áreas com risco de erosão
[Symbol]	Áreas de interesse natural
[Symbol]	Condomínios dos cursos de água
[Symbol]	Escarpas
[Symbol]	Linhas dos cursos de água

IC.N.
CADERNOS DE GESTÃO
N.º 211 de 9/96

COMISSÃO NACIONAL DE GESTÃO
RESERVA ECOLÓGICA NACIONAL
LISBOA
1996

COMISSÃO NACIONAL DE GESTÃO
RESERVA ECOLÓGICA NACIONAL
LISBOA
1996

PLANO DIRECTOR MUNICIPAL

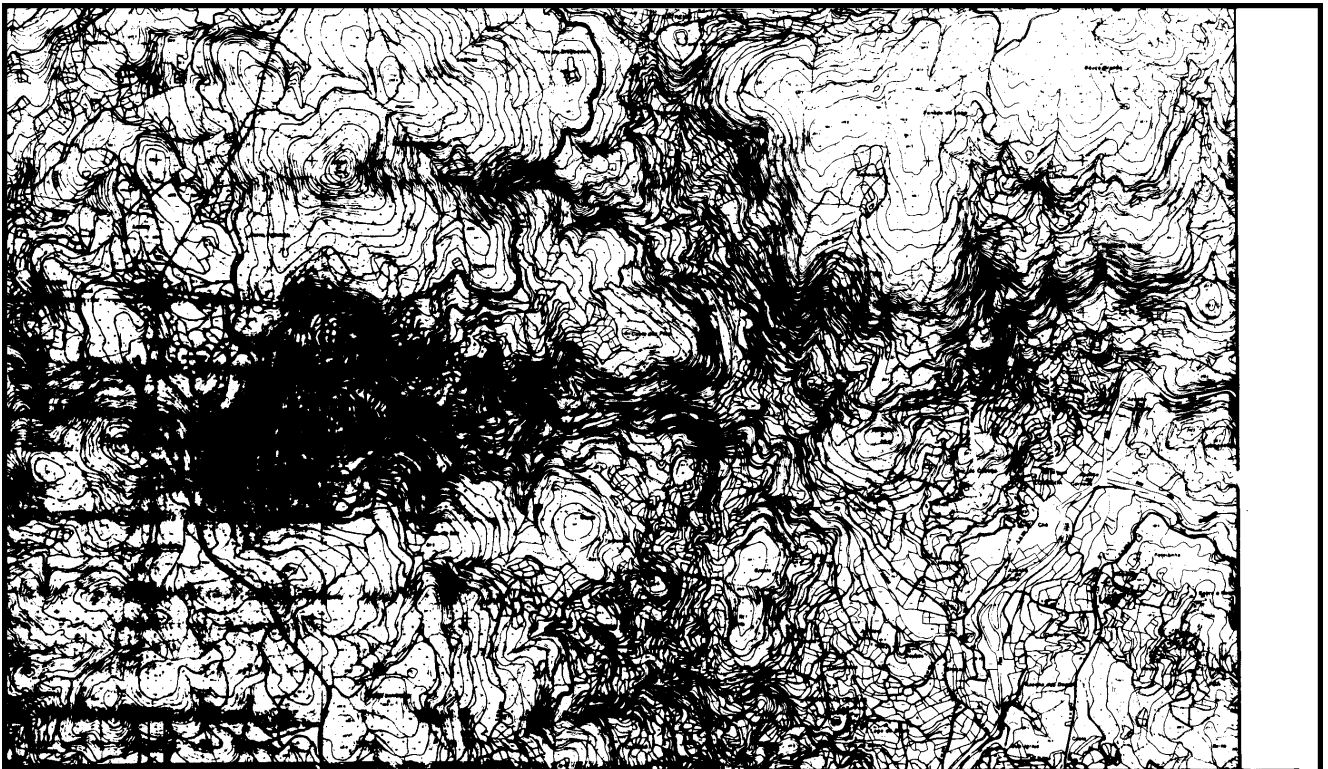

RESERVA ECOLÓGICA NACIONAL

[Symbol]	Áreas com risco de erosão
[Symbol]	Áreas de interesse natural
[Symbol]	Condomínios dos cursos de água
[Symbol]	Escarpas
[Symbol]	Linhas dos cursos de água

IC.N.
CADERNOS DE GESTÃO
N.º 211 de 9/96

COMISSÃO NACIONAL DE GESTÃO
RESERVA ECOLÓGICA NACIONAL
LISBOA
1996

COMISSÃO NACIONAL DE GESTÃO
RESERVA ECOLÓGICA NACIONAL
LISBOA
1996

PLANO DIRECTOR MUNICIPAL

