

vereiro, e o disposto nos n.ºs 6 e 8 do mesmo artigo 18.º, na redacção dada pelo artigo 1.º do citado Decreto-Lei n.º 34/93, de 13 de Fevereiro;

Considerando, ainda, o disposto no artigo 29.º do Decreto-Lei n.º 260/93, de 23 de Julho:

Determina-se o seguinte:

1 — São criados no quadro de pessoal do Centro Regional de Segurança Social do Centro, aprovado pela Portaria n.º 1055/93, de 21 de Outubro, dois lugares de assessor principal da carreira técnica superior e um da carreira técnica superior de serviço social, a extinguir quando vagarem.

2 — A criação dos lugares referidos no número anterior produz efeitos a 26 de Outubro de 1993.

Ministérios das Finanças e do Emprego e da Segurança Social, 18 de Abril de 1994. — Pelo Ministro das Finanças, *Norberto Emílio Sequeira da Rosa*, Secretário de Estado do Orçamento. — Pelo Ministro do Emprego e da Segurança Social, *Fernando Mário Teixeira de Almeida*, Secretário de Estado da Segurança Social.

### MINISTÉRIOS DO PLANEAMENTO E DA ADMINISTRAÇÃO DO TERRITÓRIO, DA AGRICULTURA, DAS OBRAS PÚBLICAS, TRANSPORTES E COMUNICAÇÕES, DO COMÉRCIO E TURISMO, DO AMBIENTE E RECURSOS NATURAIS E DO MAR.

Portaria n.º 330/94

de 30 de Maio

Com base em estudos realizados pela Câmara Municipal de Fafe na oportunidade da elaboração do Plano Director Municipal foi apresentada, nos termos do disposto no Decreto-Lei n.º 93/90, de 19 de Março, uma proposta de delimitação da Reserva Ecológica Nacional para a área daquele concelho.

Sobre a referida delimitação pronunciaram-se favoravelmente a comissão técnica de acompanhamento do Plano Director Municipal e a Comissão da Reserva Ecológica Nacional, ouvidas nos termos do disposto no artigo 3.º do diploma acima referido.

Assim, ao abrigo do disposto no n.º 1 do artigo 3.º do Decreto-Lei n.º 93/90, de 19 de Março, com a redacção dada pelos Decretos-Leis n.ºs 316/90 e 213/92, respectivamente de 13 de Outubro e 12 de Outubro:

Manda o Governo, pelos Ministros do Planeamento e da Administração do Território, da Agricultura, das Obras Públicas, Transportes e Comunicações, do Comércio e Turismo, do Ambiente e Recursos Naturais e do Mar, que sejam aprovadas as áreas a integrar e a excluir da Reserva Ecológica Nacional relativas ao concelho de Fafe identificadas na carta publicada em anexo, ficando o original depositado na competente delegação regional do Ministério do Ambiente e Recursos Naturais e uma cópia, devidamente certificada, na Comissão de Coordenação da Região do Norte, no Porto.

Ministérios do Planeamento e da Administração do Território, da Agricultura, das Obras Públicas, Transportes e Comunicações, do Comércio e Turismo, do Ambiente e Recursos Naturais e do Mar.

Assinada em 22 de Novembro de 1993.

O Ministro do Planeamento e da Administração do Território, *Luís Francisco Valente de Oliveira*. — O Ministro da Agricultura, *Arlindo Marques da Cunha*. — O Ministro das Obras Públicas, Transportes e Comunicações, *Joaquim Martins Ferreira do Amaral*. — Pelo Ministro do Comércio e Turismo, *António José Fernandes de Sousa*, Secretário de Estado Adjunto e do Comércio Externo. — A Ministra do Ambiente e Recursos Naturais, *Maria Teresa Pinto Basto Gouveia*. — O Ministro do Mar, *Eduardo Eugénio Castro de Azevedo Soares*.

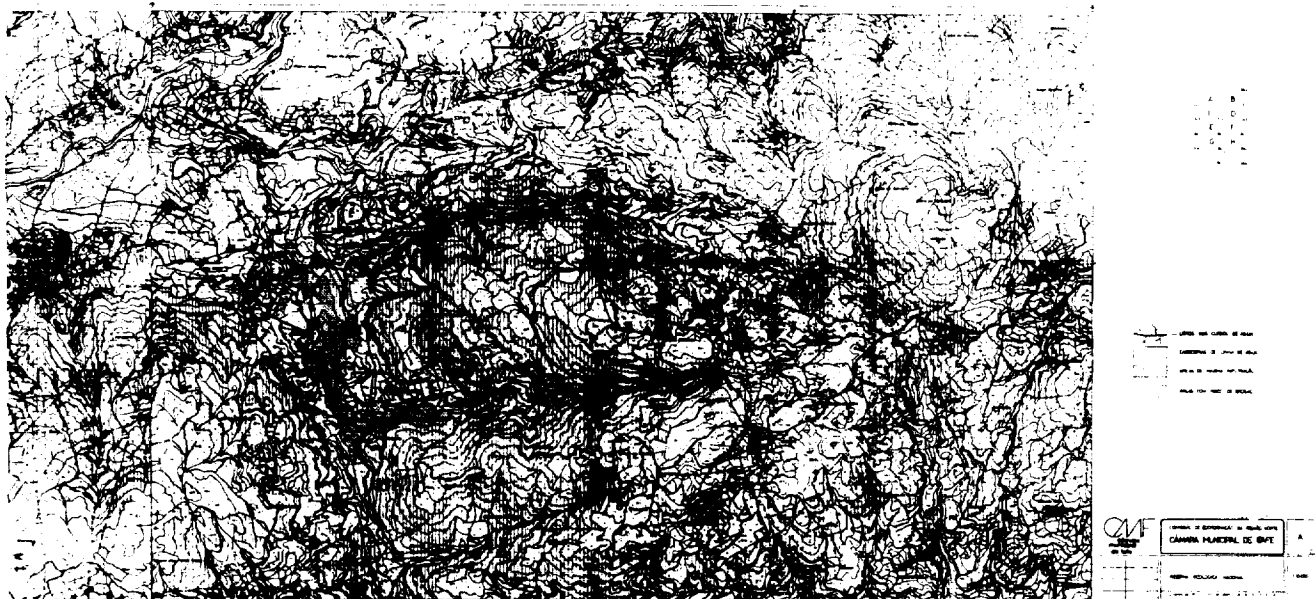

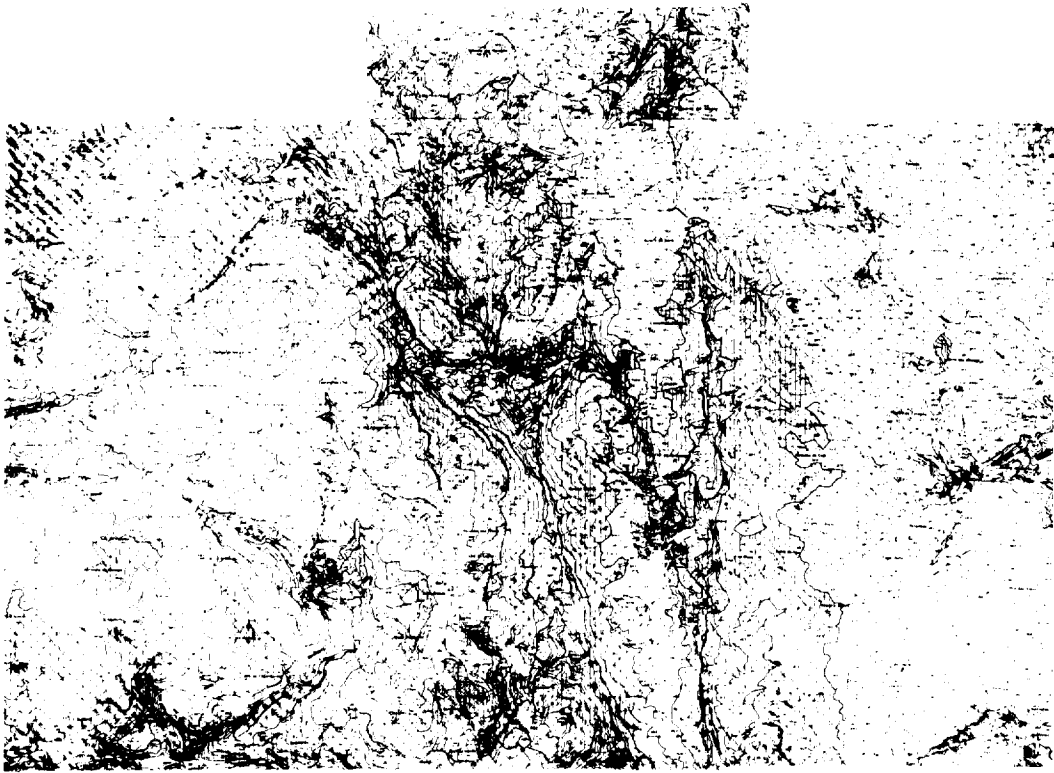

Map title and metadata for the topographic map. It includes the text "CARTAS DE SÍNTESIS" and "COMISSÃO NACIONAL DE SÍNTESIS". A small logo is visible in the bottom right corner of the map's frame.

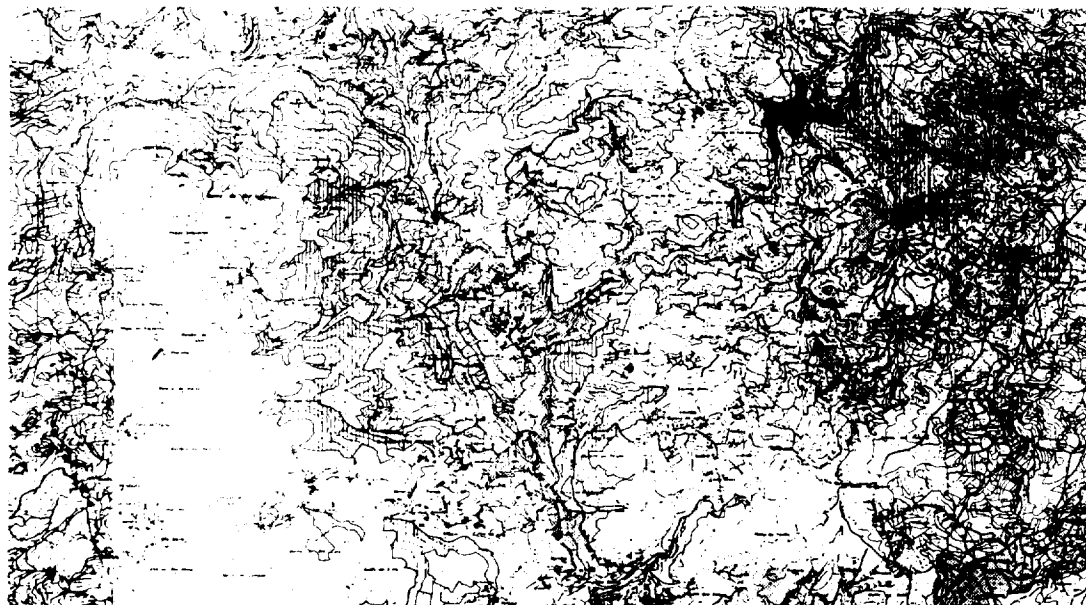

Map title and metadata for the second topographic map. It includes the text "CARTAS DE SÍNTESIS" and "COMISSÃO NACIONAL DE SÍNTESIS". A small logo is visible in the bottom right corner of the map's frame.

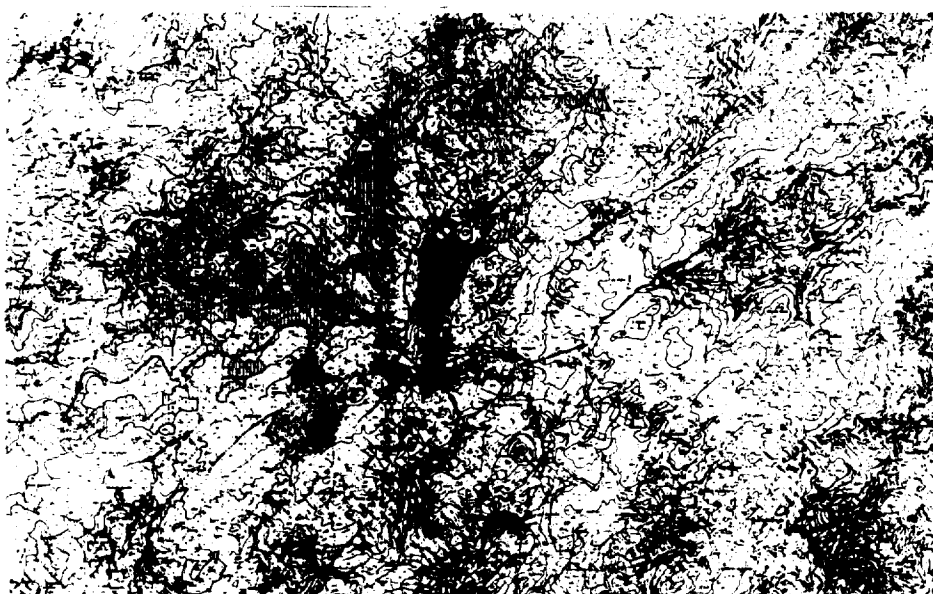

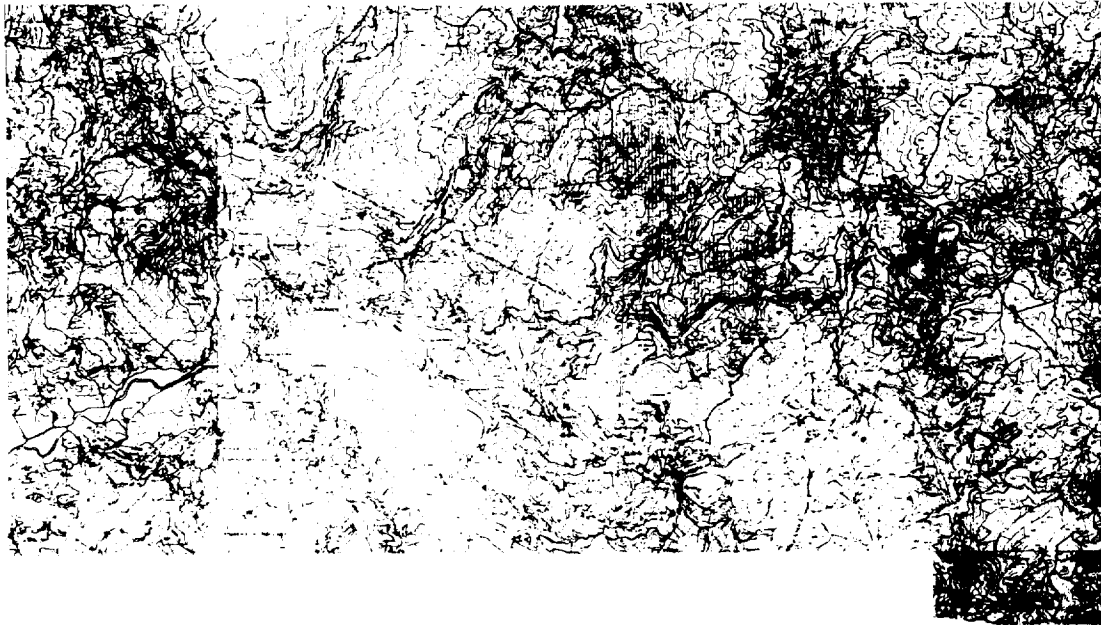

A  
B  
C  
D  
E  
F  
G  
H

...  
 ...  
 ...

**CMF**  
 COMISSÃO DE COORDENAÇÃO DA REGIÃO NORTE  
 CÂMARA MUNICIPAL DE FAFE

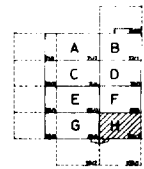
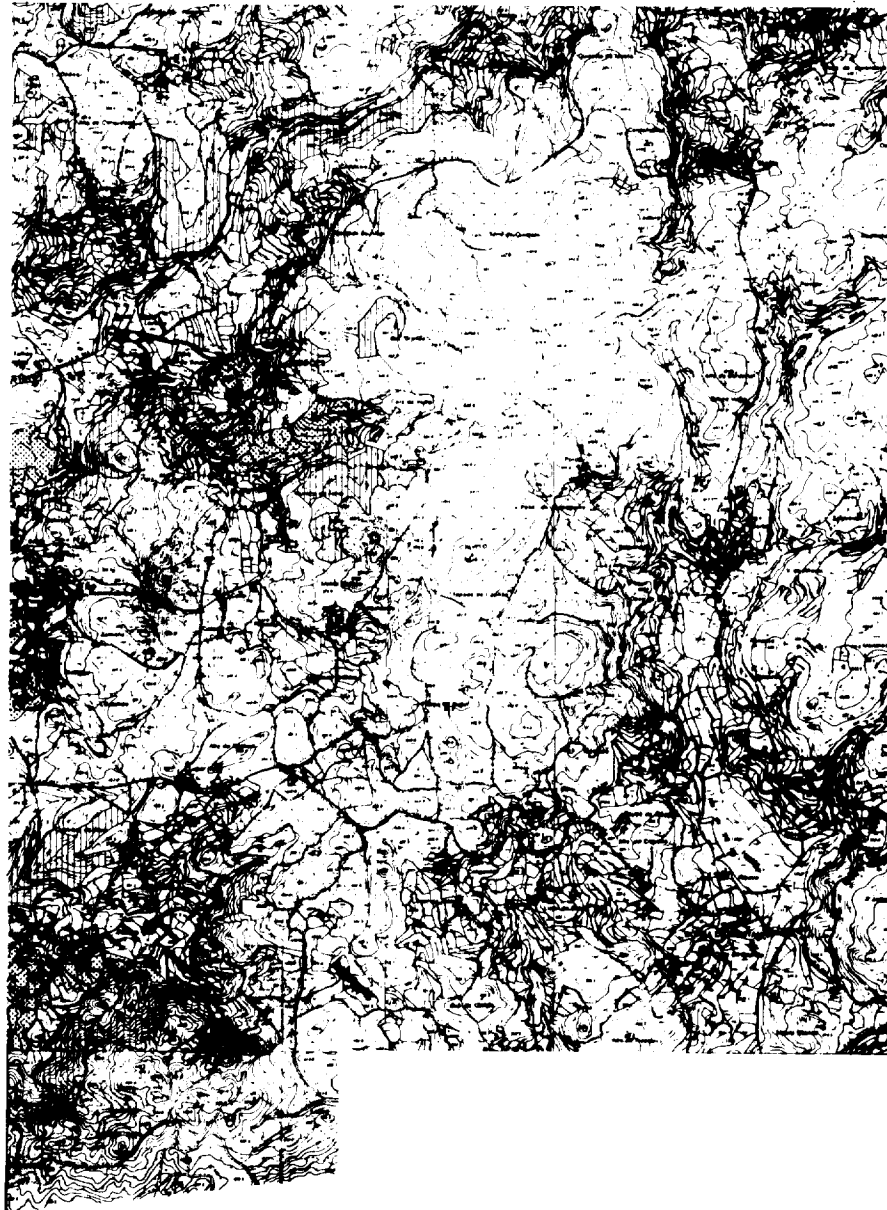

- LÍNIOS DOS CURSOS DE ÁGUA
- CARREIRAS DE LINHA DE ÁGUA
- ÁREAS DE MÁXIMA INFILTRAÇÃO
- ÁREAS COM RISCO DE EROSIÃO

**CMF**  
 COMISSÃO DE COORDENAÇÃO DA REGIÃO NORTE  
 CÂMARA MUNICIPAL DE FAFE

... ... ...	... ... ...	H
REGIÃO ECONÓMICA NACIONAL		1:10.000
...		