

2 — A criação do lugar referido no número anterior produz efeitos desde 29 de Maio de 1993.

Ministérios das Finanças e do Ambiente e Recursos Naturais, 2 de Dezembro de 1993. — Pelo Ministro das Finanças, *Maria Manuela Dias Ferreira Leite*, Secretária de Estado Adjunta e do Orçamento. — A Ministra do Ambiente e Recursos Naturais, *Maria Teresa Pinto Basto Gouveia*.

MINISTÉRIOS DO PLANEAMENTO E DA ADMINISTRAÇÃO DO TERRITÓRIO, DA AGRICULTURA, DAS OBRAS PÚBLICAS, TRANSPORTES E COMUNICAÇÕES, DO COMÉRCIO E TURISMO, DO AMBIENTE E RECURSOS NATURAIS E DO MAR.

Portaria n.º 1296/93

de 24 de Dezembro

Com base em estudos realizados pela Câmara Municipal de Vila Flor na oportunidade da elaboração do Plano Director Municipal, foi apresentada, nos termos do disposto no Decreto-Lei n.º 93/90, de 19 de Março, uma proposta de delimitação da Reserva Ecológica Nacional para a área daquele concelho.

Sobre a referida delimitação pronunciaram-se favoravelmente a comissão técnica de acompanhamento do Plano Director Municipal e a Comissão da Reserva Ecológica Nacional, ouvidas nos termos do disposto no artigo 3.º do diploma acima referido.

Assim, ao abrigo do disposto no n.º 1 do artigo 3.º do Decreto-Lei n.º 93/90, de 19 de Março, com a redacção dada pelos Decretos-Leis n.ºs 316/90 e 213/92, respectivamente de 13 de Outubro e 12 de Outubro:

Manda o Governo, pelos Ministros do Planeamento e da Administração do Território, da Agricultura, das Obras Públicas, Transportes e Comunicações, do Comércio e Turismo, do Ambiente e Recursos Naturais e do Mar, que sejam aprovadas as áreas a integrar e a excluir da Reserva Ecológica Nacional relativas ao concelho de Vila Flor, identificadas na carta publicada em anexo, ficando o original depositado na competente delegação regional do Ministério do Ambiente e Recursos Naturais e uma cópia, devidamente certificada, na Comissão de Coordenação da Região do Norte, no Porto.

Ministérios do Planeamento e da Administração do Território, da Agricultura, das Obras Públicas, Transportes e Comunicações, do Comércio e Turismo, do Ambiente e Recursos Naturais e do Mar.

Assinada em 9 de Dezembro de 1993.

O Ministro do Planeamento e da Administração do Território, *Luís Francisco Valente de Oliveira*. — O Ministro da Agricultura, *Arlindo Marques da Cunha*. — O Ministro das Obras Públicas, Transportes e Comunicações, *Joaquim Martins Ferreira do Amaral*. — O Ministro do Comércio e Turismo, *Fernando Manuel Barbosa Faria de Oliveira*. — A Ministra do Ambiente e Recursos Naturais, *Maria Teresa Pinto Basto Gouveia*. — O Ministro do Mar, *Eduardo Eugénio Castro de Azevedo Soares*.

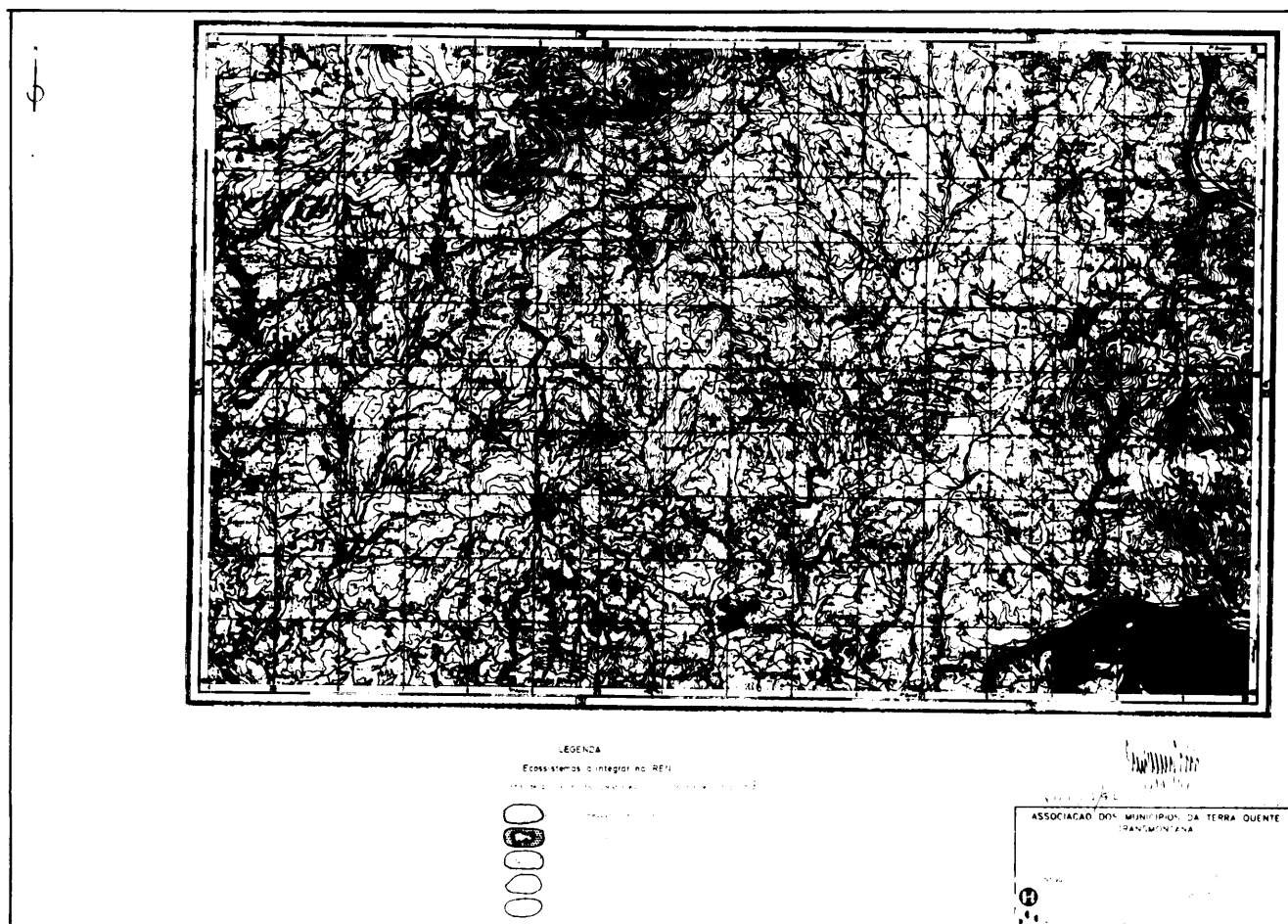

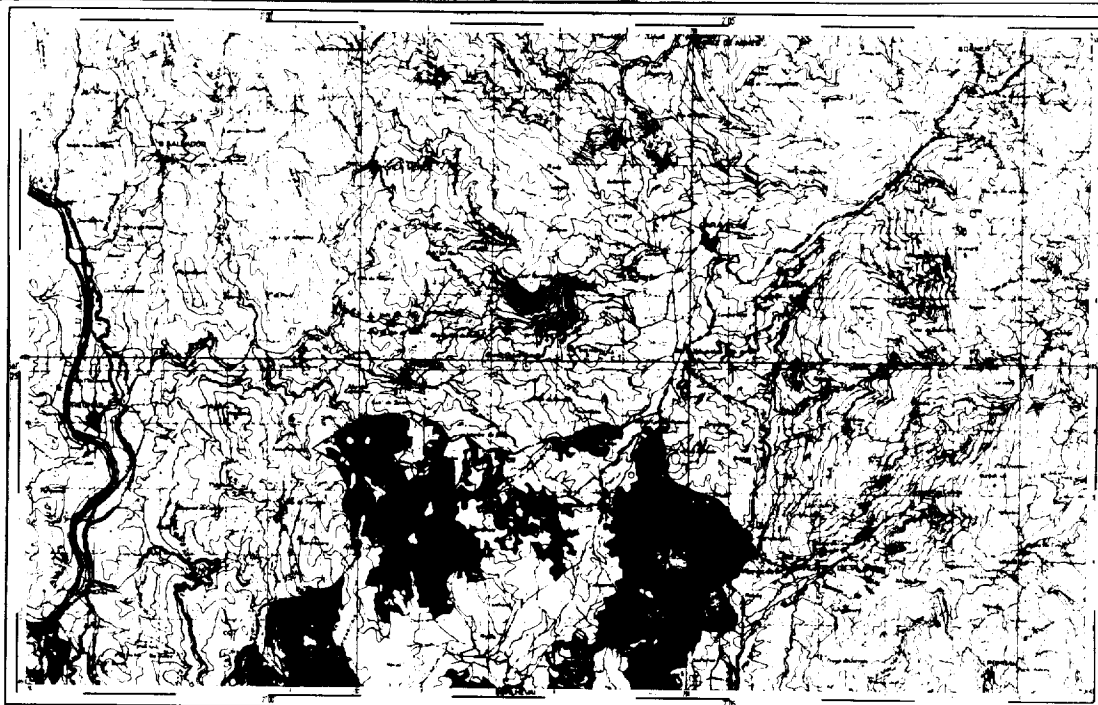

8

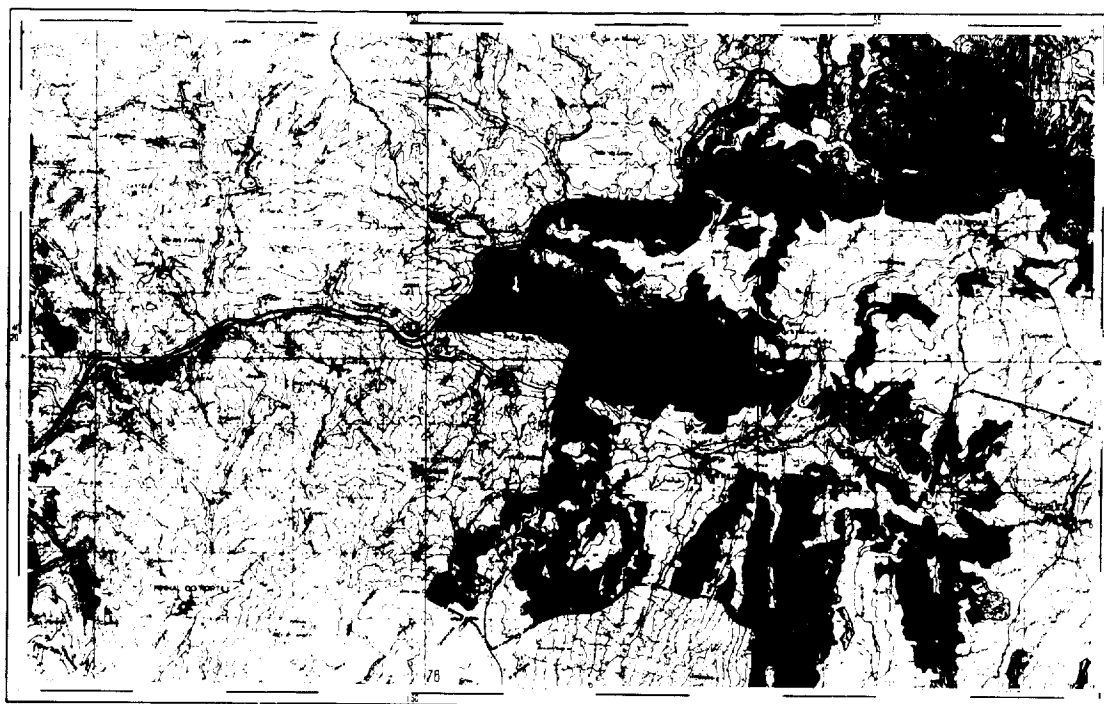

78

8

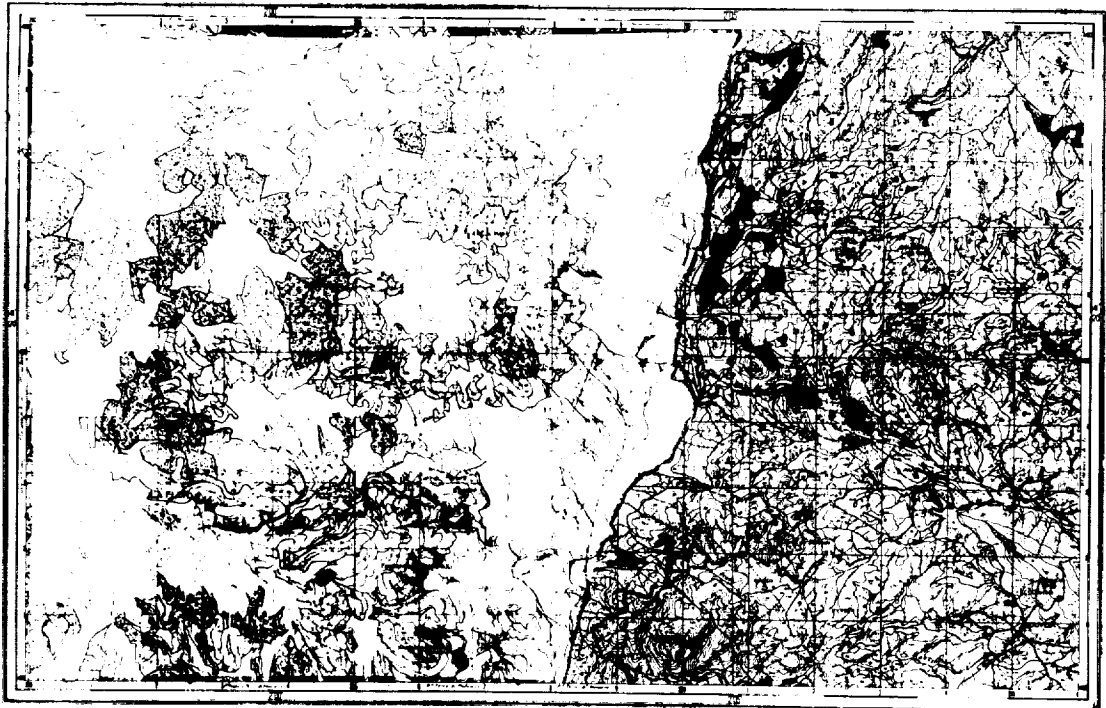

0000

0

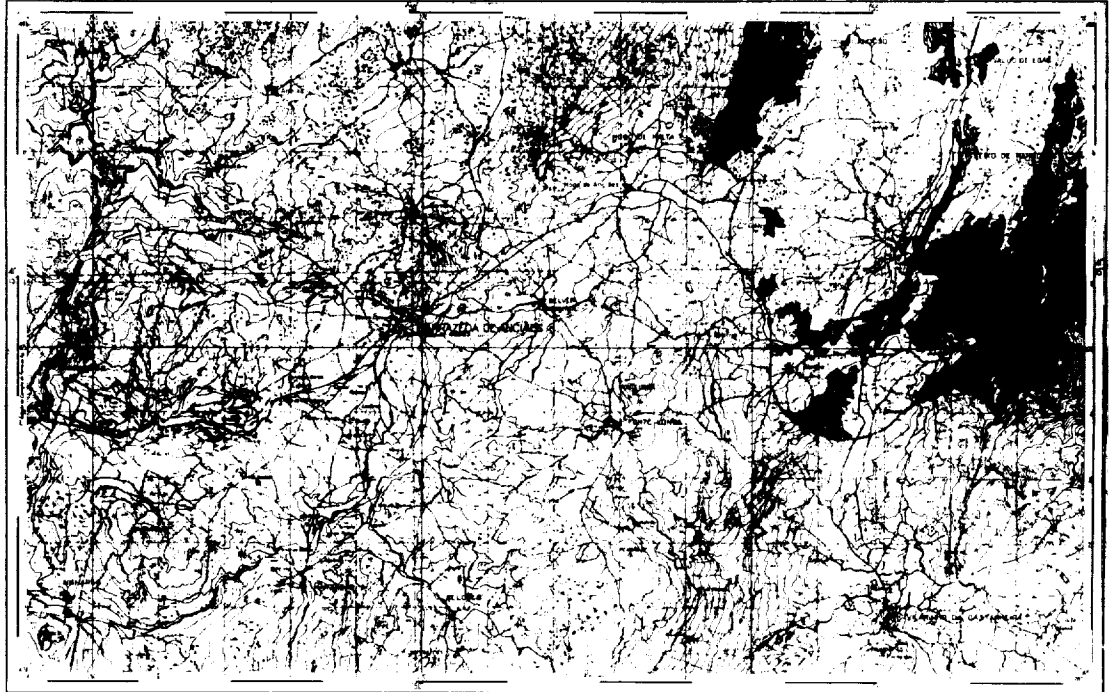

00

0000

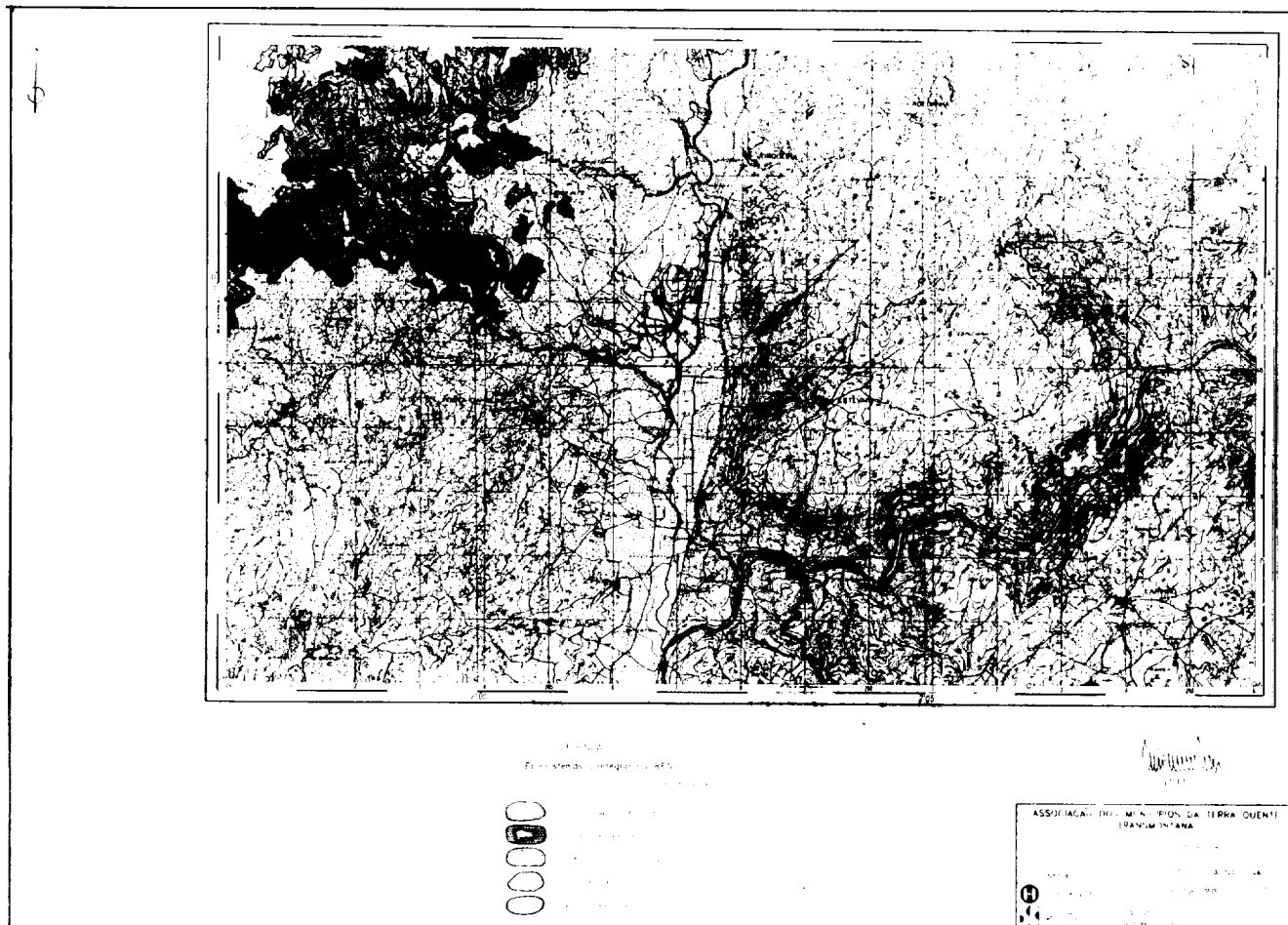

MINISTÉRIO DOS NEGÓCIOS ESTRANGEIROS

Portaria n.º 1297/93

de 24 de Dezembro

Manda o Governo, pelo Ministro dos Negócios Estrangeiros, nos termos do § 1.º do artigo 158.º do Regulamento do Ministério dos Negócios Estrangeiros, com a nova redacção dada pelo Decreto n.º 433/72, de 3 de Novembro, que no mapa do pessoal assalariado do Consulado de Portugal em Lille sejam aumentados dois lugares de secretário de 3.ª classe e sejam extintos, quando vagarem, dois lugares de secretário de 2.ª classe.

Ministério dos Negócios Estrangeiros.

Assinada em 14 de Novembro de 1993.

Pelo Ministro dos Negócios Estrangeiros, *Domingos Manuel Martins Jerónimo*, Subsecretário de Estado Adjunto do Ministro dos Negócios Estrangeiros.

MINISTÉRIO DA AGRICULTURA

Portaria n.º 1298/93

de 24 de Dezembro

De acordo com os princípios que têm sido adoptados na elaboração das cartas da Reserva Agrícola Na-

cional, procede-se agora à aprovação da carta da reserva agrícola de Sesimbra.

Assim, ao abrigo do disposto no artigo 5.º do Decreto-Lei n.º 196/89, de 14 de Junho:

Manda o Governo, pelo Ministro da Agricultura, o seguinte:

1.º É aprovada a carta da Reserva Agrícola Nacional (RAN) relativa ao município de Sesimbra, publicada em anexo ao presente diploma e que dele faz parte integrante.

2.º Às áreas da RAN identificadas na carta publicada em anexo é aplicável o regime da RAN constante, designadamente, dos artigos 8.º e seguintes do Decreto-Lei n.º 196/89, de 14 de Junho.

3.º A partir do momento da entrada em vigor da presente portaria caducam todos os certificados de classificação de solos já emitidos.

4.º A identificação das áreas da RAN constante da carta em anexo prevalece sobre quaisquer actos ou regulamentos administrativos já emitidos, designadamente pela extinta Comissão de Apreciação de Projectos.

5.º Os originais da carta a que se refere o número anterior ficam depositados no Instituto de Estruturas Agrárias e Desenvolvimento Rural e na Direcção Regional de Agricultura do Ribatejo e Oeste.

Ministério da Agricultura.

Assinada em 10 de Novembro de 1993.

Pelo Ministro da Agricultura, *Álvaro dos Santos Amaro*, Secretário de Estado da Agricultura.